Guide BOOK

共済会ガイドブック

2023年度

あなたの会社の
福利厚生を
多彩なメニューで
バックアップ!

一般社団法人 全国中小企業勤労者福祉サービスセンター会員
わくワーク!岡崎幸田
公益財団法人岡崎幸田勤労者共済会

はじめに

2023年度版「共済会ガイドブック」をお届けします。企業や個人を取り巻く環境が厳しい中、会員の皆様の豊かな生活づくりのお役に立てるよう、また、心身のリフレッシュや健康増進のサポートに努めてまいります。

このガイドブックには、今年度の新規事業やご利用していただくうえでご注意いただきたい事項などを記載しております。会員の皆様が常にお手元に置いていただき、ご活用いただけることを願っております。

令和５年１月１日現在　667事業所　7,904名の会員の皆様にご利用いただいております。今後も、会員数の拡大を目指して参りますので、皆様からのご協力をよろしくお願い申し上げます。

会員数の増加は、事業主が行う福利厚生事業として共済会事業がお役に立っていると理解をしておりますので、これからも一人でも多くの会員の皆様にご活用いただけるよう、また新たな会員の獲得を目指し、愛称「わくワーク！岡崎幸田」を積極的にアピールして、より共済会事業の認知度アップに努めてまいります。

令和５年４月１日

公益財団法人岡崎幸田勤労者共済会　事務局

共済会ガイドブック

目　次

■共済会のあらまし
□共済会の沿革…… 1
□共済会組織図…… 1
■運営のしくみ
□共済会の概要…… 2
■目的　■根拠規程　■対象　■加入　■会費　■事業内容
■岡崎幸田勤労者共済会WEBシステム ログイン方法（OK.ECプラス・ポータルサイト共通）
□入会…… 3
■入会資格　■入会手続　■資格取得　■追加入会　■会員証・会員証再発行申請
■会費　■会費の納入　■領収証の発行 …… 4
□事業所登録変更・会員登録変更…… 4
□事業所脱退・会員登録取消…… 5

■共済会の事業内容
□自主企画イベント…… 5
□コンサート・観劇・スポーツ観戦等チケット…… 6
■WEBシステムでの申込方法（自主企画イベント・斡旋品・コンサートなど） …… 6
■WEBシステムでの一括申込方法（自主企画イベント・斡旋品・コンサートなど） …… 7
□割引チケット・各種施設等利用割引チケット…… 8
■割引チケット販売のご案内 …… 8
■各種施設割引のご案内 …… 12
■スポーツ施設利用割引のご案内 …… 17
□給付事業…… 19
■給付内容 …… 19
■申請方法及び支給方法・その他注意事項【必ずご確認ください】 …… 21
■給付金申請（OK.ECプラス・ポータルサイト） …… 21
□融資斡旋事業…… 22
□利用助成…… 23
●生涯学習講座助成
●岡崎市中小企業・勤労者支援センター講座助成
●各種健康診断、各種検診及び人間ドック等受診助成
●インフルエンザ予防接種助成 …… 24
●宿泊施設利用助成
■助成金申請（OK.ECプラス・ポータルサイト） …… 25
■スマートフォンのホーム画面にOK.ECサイトを登録する方法 …… 26
□特約店割引利用…… 27
□スキー場割引情報［R4年度(参考)］ …… 35
□(一社)全国中小企業勤労者福祉サービスセンター(全福センター)割引協定契約施設等割引利用…… 37
□全福ワンコイン労災・全福ワンコイン傷害共済・わくワーク！岡崎幸田生命共済…… 38
■全福ワンコイン労災 …… 38
■全福ワンコイン傷害共済 …… 39
■わくワーク！岡崎幸田生命共済 …… 39
□旅行かばん（スーツケース）貸出…… 40
□加入促進事業…… 40
□会報発行事業…… 40
□岡崎市中小企業・勤労者支援センター管理事業…… 40

■各種手続書類等の記入例（ホームページからダウンロードできます。）
1入会申込書　2会員入会報告書　3預金口座振替依頼書・納付書送付依頼書…… 41
4事業所登録変更届　5会員登録変更届　6会員登録取消届及び事業所脱退届…… 42
7給付申請書兼給付事由証明書…… 42
8助成金申請書兼助成事由証明書　9会員証再交付申請書　10物品借入申込書…… 43

共済会のあらまし

共済会の沿革

昭和56年
岡崎市勤労者福祉共済会発足
事務局を岡崎市商工労政課内に置く
181事業所　会員1,781名

昭和63年
岡崎市勤労文化センターに事務局を移転

平成元年
338事業所　会員3,205名

平成２年
財団法人岡崎市勤労者共済会設立

平成３年
10周年記念式典

平成10年
526事業所　会員5,080名

平成13年
20周年記念式典

平成23年
30周年記念事業　会員7,221名

平成24年
公益財団法人へ移行

平成26年
４月より額田郡幸田町加入

令和３年
岡崎市中小企業･勤労者支援センター内に事務所を移転
WEBサイト「OK.ECプラス」の立ち上げ　40周年

令和５年
667社　会員7,904名
（１月１日現在）

■事業所数並びに会員数の推移

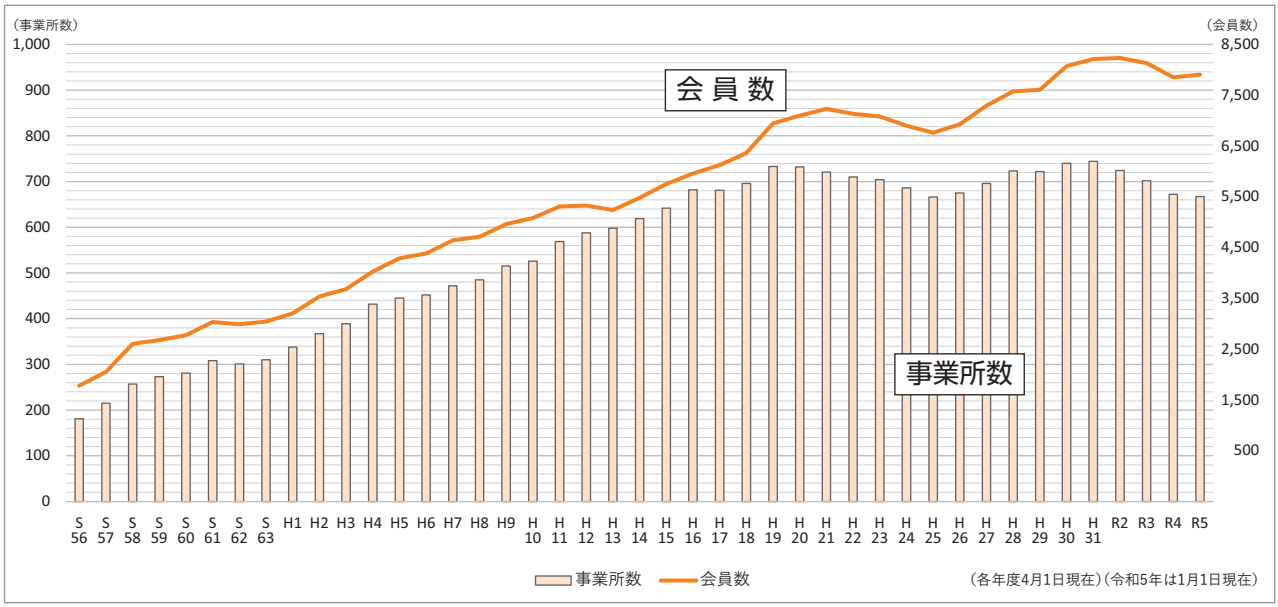

共済会組織図

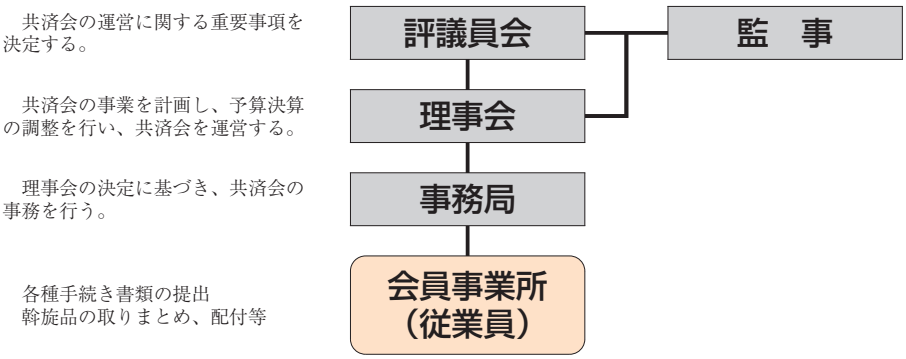

■運営のしくみ…

給付事業、助成事業、厚生資金融資幹旋事業及び福利厚生事業等の事業費は会員の会費により、また管理運営費等は、岡崎市及び幸田町からの補助金等により運営しています。

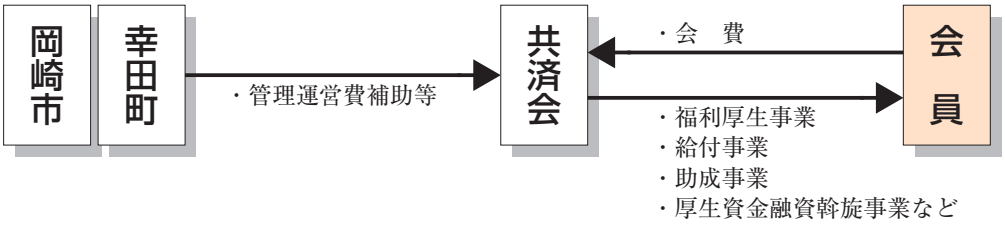

共済会の概要

■目　　的

岡崎市内及び額田郡幸田町内の中小企業に従事する勤労者のための総合的な福祉事業を行うことにより、中小企業勤労者の福祉の向上を図るとともに、中小企業の振興及び地域社会の活性化に寄与することを目的とします。

■根拠規程

公益財団法人岡崎幸田勤労者共済会定款

■対　　象

岡崎市内及び額田郡幸田町内の中小企業に従事する勤労者及び事業主

■加　　入

事業所単位を原則

■会　　費

１人月額500円（口座振替）

■事業内容

○自主企画イベントの開催
○各種施設等利用割引・利用助成・公演・チケット斡旋
　・イベントチケット割引制度・レジャー施設利用割引・スポーツ施設利用割引
○生涯学習講座・各種健康診断、各種検診及び人間ドック等受診利用・宿泊施設利用の助成
○旅行かばん（スーツケース）貸出　　○共済会契約特約店利用
○(一社)全国中小企業勤労者福祉サービスセンター(全福センター)割引協定契約施設等利用
○給付事業…各種慶事へのお祝金及び各種お見舞金の支給
○厚生資金融資斡旋事業…生活資金の融資斡旋
○共済会ニュースの発行　　○岡崎市中小企業・勤労支援センター維持管理業務　　○その他

■岡崎幸田勤労者共済会WEBシステム　ログイン方法　OK.ECプラス(会員用)・ポータルサイト(事業所担当者用)共通

1.URL or QRコードからサイトにアクセス！

OK.ECプラス(会員用)：https://www.ok-kyosai.com/ec/
ポータルサイト(事業所担当者用)：https://www.ok-kyosai.com/delegate/

OK.ECプラス（会員用）　ポータルサイト（事業所担当者用）

2.ログイン

サイトの右上の名前（☰）→ ログイン →「ユーザーID」「初期パスワード※」入力 → ログイン

※2021年10月以前より入会されている方の「ユーザーID」「初期パスワード」は、事業所にまとめてお送りしています。2021年10月以降入会された方は、入会承諾書に同封の「OK.ECプラスのアカウントの交付について」に「ユーザーID」「初期パスワード」が記載されています。※一度パスワードを変更した場合は、変更後のパスワードでしかログインできません。※メールアドレスを登録してある場合は、「パスワードをお忘れですか」から再設定が可能です。※ログインID・パスワードを紛失した場合、共済会窓口でのみ再発行できます。

3.ログイン後に行っていただきたい事項

① パスワードの変更

【OK.ECプラス】サイトの右上の名前（☰）
【ポータルサイト】　アカウント
→ 登録情報 → パスワード変更 →
現在のパスワードと新しいパスワードを入力 → パスワードを変更する

② メールアドレスの登録

【OK.ECプラス】サイトの右上の名前（☰）
【ポータルサイト】　アカウント
→ 登録情報 → メールアドレス変更 →
新しいメールアドレスを入力 → メールアドレスを変更する

※メールアドレスを登録すると、申込完了通知や結果通知など、サイト内のみ通知されるものがすべて登録したメール宛にも届きます。また、パスワードがわからなくなってしまった場合に再設定が可能です。※Gmailをご利用の場合、初期設定ではメールがプロモーションタブに入る設定になっていますので、メインに移動するように設定することをお勧めします。

入　会

■入会資格

岡崎市内及び額田郡幸田町内の中小企業に従事する**勤労者及び事業主とし、事業所一括加入を原則とします。**

ただし、次のいずれかに該当する方は入会できません。

○臨時又は季節的業務等に期間を定めて雇用されている方
（１年以上継続して雇用されている方で、今後も引き続き雇用される見込みのある方を除く）

○入会時において、引き続き14日以上の休業又は安静加療をしている方、又は14日以上の休業又は安静加療を要すると診断されている方

■入会手続

入会申込書及び関係書類に必要事項を記入・押印し、共済会事務局まで提出してください。

○入会申込書－公益財団法人岡崎幸田勤労者共済会入会申込書（記入方法：巻末参照）
（※岡崎信用金庫・碧海信用金庫・三菱UFJ銀行・JAあいち三河のいずれか）

○関 係 書 類－預金口座振替依頼書・納付書送付依頼書（記入方法：巻末参照）
会員入会報告書（記入方法：巻末参照）

○審　　査－共済会の審査を経て入会となります。

■資格取得　毎月25日（必着）までに入会手続をした方は、翌月の１日が資格取得日となります。26日以降の入会手続は、翌々月の１日となります。

■追加入会

新規採用等により追加入会する場合は、ポータルサイトから下記により申請、若しくは会員入会報告書（記入方法：巻末参照）に必要事項を記入押印し、共済会事務局まで提出してください。

【事業所担当者】（ポータルサイト）　※複数名分を一括申請できます。
各種申請･申込 → 事業所･会員 → 会員追加入会 → 会員を追加 → 会員情報を入力 → 追加 → 確定 → 申請完了

■会員証・会員証再発行申請

会員には、デジタル会員証が交付されます。共済会の各種事業を利用されるときは、必ず会員証をご提示ください。また、カードタイプの会員証をご希望の方は、共済会窓口までお申し出ください。カードタイプの会員証は、脱退するときに必ず共済会事務局までお返しください。

万一、カードタイプの会員証を紛失、破損したときは、会員証再交付申請書（記入方法：巻末参照）によって申請手続きをしてください。

※受取方法は窓口渡し、事業所へ郵送の２種類ありますが、いずれも手数料（100円）はご本人の負担となります。

【事業所担当者】（ポータルサイト）※窓口受取はご本人のみ可。郵送を選択の場合は事業所へ郵送いたします。
各種申請･申込 → 事業所･会員 → 会員証再交付 →会員番号･理由入力→ 支払方法 ･ 受取方法 を選択→ 申込

個人情報のお取扱について

個人情報の重要性を認識し、その保護の徹底を図るため、以下の方針に基づいて共済会事業における個人情報のお取り扱いをいたします。

①お預かりしている個人情報は、目的を特定し業務の遂行上必要な範囲に限った利用をいたします。
②お預かりした個人情報は適切・厳重に管理を行うとともに、外部の漏洩防止に努めます。
③共済会事業の目的達成に必要な範囲において、個人情報を当該業務委託先に預託することがあります。

■会　　費

会費は、１人あたり月額500円（例：事業主300円、従業員200円）とし、事業主負担分は、福利厚生費（損金勘定）として処理できます。（該当しない場合がありますので、詳しくは税務署等にお尋ねください。）

■会費の納入

会費は、四半期に一度、４月、７月、10月、１月の各10日に会員事業所の指定口座から自動引落しとなり、一括先払いとします。（10日が土日祝日の場合は、翌営業日）

ただし、会員の中途入退会に伴う会費については、次期引落し時に調整します。

納　期	自動引落日	会　費	納　期	自動引落日	会　費
第１期	４月10日	４・５・６月分	第３期	10月10日	10・11・12月分
第２期	７月10日	７・８・９月分	第４期	１月10日	１・２・３月分

※令和５年度の引落予定日です。

■領収証の発行

領収書は、ポータルサイトよりダウンロードできます。

【事業所担当者】（ポータルサイト）
事業所・会員情報 → 請求書・領収書 → 期を選択し、 DL

事業所登録変更・会員登録変更

■事業所登録変更届（記入方法：巻末参照）

事業所の名称、所在地、代表者、電話番号、指定口座等に変更が生じた場合は、ポータルサイトから下記により申請、若しくは事業所登録変更届に必要事項を記入のうえ、共済会事務局まで提出してください。

【事業所担当者】（ポータルサイト）
各種申請・申込 → 事業所・会員 → 事業所登録変更 → 変更入力 → 確定 → 申請完了

■会員登録変更届（記入方法：巻末参照）

会員の住所、氏名、電話番号、同居家族等に変更が生じた場合は、WEBサイトから下記により申請、若しくは会員登録変更届に必要事項を記入のうえ、共済会事務局まで提出してください。
（会員証の記載内容が変更になった場合、会員証は断裁のうえ処分ください。）

OK.ECプラスでの変更方法

【個人】
右上の名前（☰）→ 登録情報 → 会員情報変更 → 確定 → まだ完了していません
※申請には事業所の承認が必要です。

【事業所担当者】※必ず以下の処理を行ってください。
ポータルサイトにて 各種申請・申込 → 会員登録変更 → 受付 → 承認 → 申請完了
※ECサイトから申請があった場合は、ポータルサイトに通知が届きます。（ アカウント → 通知 ）
また、 各種申請・申込 → 申請履歴 でも確認できます。

【事業所担当者】（ポータルサイト）　※個人の登録内容変更を担当者が代理で入力する方法
各種申請・申込 → 事業所・会員 → 会員登録変更 → 代理申請 → 編集 → 決定 → 確定 → 申請完了

事業所脱退・会員登録取消

■会員登録取消届及び事業所脱退届

事業所が脱退する場合、会員が退職・死亡した場合は、会員登録取消届及び事業所脱退届に必要事項を記入し、会員証を添付のうえ、速やかに共済会事務局まで提出してください。若しくはポータルサイトから下記により申請してください。

■会員登録取消【事業所担当者】（ポータルサイト）　※複数名分を一括申請できます。
各種申請・申込 → 事業所・会員 → 会員取消 → 選択 → 取消理由入力 → 決定 → 申請完了

■事業所脱退【事業所担当者】（ポータルサイト）
各種申請・申込 → 事業所・会員 → 退会 → 退会申請へ進む → 退会理由を入力 → 申請 → 申請完了

■資格喪失

毎月25日までの届出で、同月の末日が資格喪失日となります。26日以降の届出は、翌月の末日が資格喪失日となります。

また、会費が引落し不能となった場合には、事務局からその旨をお伝えし、会費のお支払をお願いしておりますが、再三の請求にも応じられない場合には、未入金の会費を徴収させていただいたうえで、強制退会の措置を取らせていただく場合もございます。

※各書類の詳しい記入方法は、巻末をご確認ください。

共済会の事業内容

会員と登録家族のみなさんの健康及び活力増進のため、セミナー・講座の受講奨励、レクリエーション事業、スポーツ・余暇施設利用事業、その他助成事業等を行います。

自主企画イベント

毎月１日付け発行の「共済会ニュース」でご案内する自主企画イベント、社内のレクリエーションや職場旅行、研修、そしてご家族参加のレジャーは毎回大好評です。お値打ちな価格で参加できるバス旅行や、多彩なスポーツ大会など、イベントのメニューも盛りだくさんです。

〈企画例〉

●各種バス旅行（初詣ツアー、さくらんぼ狩りツアー、グルメツアーなど）　●ボウリング大会
●ソフトボール大会　●ソフトミニバレー大会　●フラワーアレンジメント教室　●農作業体験　他

※ニュースの各記事に記載されている申込方法にてお申込みください。

◎FAXでのお申し込み方法

① **申込書依頼**
毎月発行の「共済会ニュース」から参加イベントをお選びください。

▶ ② ダウンロード FAX **申込書入手**
事務局よりFAXまたはホームページからダウンロードしてください。

▶ ③ FAX **記入▶返送**
必要事項をご記入のうえ、FAXにてご返送ください。
FAX(0564) 54-8475

▶ ④ **受付**
募集人数を超えた場合は抽選となる場合もあります。

▶ ⑤ FAX **決定通知発送**
イベント内容やスケジュールなどの詳細、お支払い方法などをまとめて、月末をめどにFAXいたします。

▶ ⑥ **参加費のお支払い**
詳細は決定通知に記載してあります。

※共済会ホームページより「共済会ニュース」及び「申込書」はダウンロードできます。
※申し込み期限にご注意ください。（特別に記載のあるものを除き、毎月20日が締切日となります。）

コンサート・観劇・スポーツ観戦等チケット

毎月１日付け発行の「共済会ニュース」で、岡崎市内、名古屋市内ほか近隣都市のコンサートホール、会館などで開催されるコンサート、観劇、歌舞伎、各種イベントを始め、プロ野球などの人気チケットをお値打ちに斡旋のご案内をしています。

WEBシステムでの申込方法（自主企画イベント・斡旋品・コンサートなど）

■【個人による申込】（OK.ECプラス）

共済会ニュース → ご希望の商品を選択 → お申し込み → 申込内容入力（数量・結果通知方法・支払方法・受取方法を選択※）→ 確認 → 確定 → 右上の名前（☰）の下 通知 に 「申込完了のお知らせ」 が届きます →申込完了

※結果通知方法は、WEB通知とFAX通知を選択できます。WEB通知を選択した場合は、抽選結果はOK.ECプラス（個人用）の右上の名前（☰）の下 通知 に 「抽選結果のお知らせ」 が届きます。FAX通知を選択した場合は、事業所にFAXで決定通知が届きます。

※支払方法・受取方法は、掲載されている商品によって、選択できるものが異なります。

※受取方法を「窓口受取（代表）」とした場合、代表者あてのアカウントにも 「申込完了のお知らせ」 と 「抽選結果のお知らせ」 の通知が配信されます。「窓口受取（本人）」とした場合は、代表者に通知はされません。（※WEB通知を選択した場合）

※受取方法で郵送受取を選択した場合は、個人宅の郵送手続きとなり、お支払いは銀行振込のみとなります。

※支払方法で銀行振込を選択した場合、振込手数料はお振込人のご負担にてお願いいたします。振込確認後に発送手続きをいたしますので、振込後に共済会まで連絡いただくと手続きをスムーズに進めることができます。申込された方と振込をされる方が異なる場合は、共済会までお知らせください。

受取方法：郵送受取を選択した場合のみ、郵送手続きをしていただく必要があります。
→ 郵送手続き画面へ

■【個人による郵送手続き】（OK.ECプラス）※郵送受取を選択した場合のみ

右上の名前（☰）→ 郵送手続き → 郵送を希望した商品一覧の中から一度に郵送受取する商品を選択 → 郵送方法を選択・郵送先を入力 → 確認 → 完了 → OK.ECプラス（個人用）の右上の名前（☰）の下 通知 に 「申込商品の郵送内容のご案内」 が届きます。

郵送方法：

普通郵便　簡易書留　レターパックライト のいずれかを選択してください。掲載されている商品によって、選択できるものが異なります。

※チケット・商品券等の郵送は、簡易書留をお勧めします。郵送をご希望の場合、紛失等については一切責任を負いかねます。

※普通郵便、簡易書留の場合、商品の点数によって、送料が変わります。

※80点を超える商品を郵送する場合は、レターパックライトでのご対応になります。

■【申込取消機能】（OK.ECプラス）

「支払が完了していない申込」かつ、「抽選処理がされていない申込」を取消すことができます。
右上の名前（☰）の下 → 登録情報 → アカウント情報 申込履歴 → 取消したい申込を選択 → 取消
→右上の名前（☰）の下 → 通知 → 申込取消のお知らせ が届きます。
※受取方法を「窓口受取（代表）」とした場合、代表者あてのアカウントにも 申込取消のお知らせ 通知が配信されます。
「窓口受取（本人）」とした場合は、代表者に通知はされません。

WEBシステムでの一括申込方法（自主企画イベント・斡旋品・コンサートなど）

■【事業所担当者による代理申込（一括）】（ポータルサイト）

福利厚生 → 代理申込 → ご希望の商品を選択 → 代理申込 → ① 代理申込を追加 → ②申込者・数量入力・結果通知方法・支払方法・受取方法選択（※）→ ③ 追加 → 登録 → OK.ECプラス（個人）及びポータルサイト（代表者）の 通知 に 申込完了のお知らせ が届きます → 申込完了
※結果通知方法は、WEB通知とFAX通知を選択できます。WEB通知を選択した場合は、抽選結果はポータルサイト（事業所担当者用）及びOK.ECプラスの両方の 通知 に 抽選結果のお知らせ が届きます。FAX通知を選択した場合は、事業所にFAXで決定通知が届くとともに、ポータルサイトに 抽選結果のお知らせ が通知されます。
※支払方法・受取方法は、掲載されている商品によって、選択できるものが異なります。
※受取方法で郵送受取を選択した場合、事業所宛の郵送手続きとなり、お支払いは銀行振込のみとなります。
※支払方法で銀行振込を選択した場合、振込手数料はお振込人のご負担にてお願いいたします。振込確認後に発送手続きをいたしますので、振込後に共済会まで連絡いただくと手続きをスムーズに進めることができます。申込をされた方と振込をされる方が異なる場合は、共済会までお知らせください。

受取方法：郵送受取を選択した場合のみ、ポータルサイトにて郵送手続きをしていただく必要があります。
→ 郵送手続き画面へ

■【事業所担当者による郵送手続き】（ポータルサイト）※郵送受取を選択した場合のみ

各種申請・申込 → 福利厚生 → 郵送手続き → 郵送を希望した商品一覧の中から一度に郵送受取する商品を選択 → 郵送方法を選択・郵送先を入力 → 確定 → ポータルサイト（代表者用）の アカウント → 通知 に 「申込商品の郵送内容のご案内」 通知が届きます。

郵送方法：
普通郵便　簡易書留　レターパックライト　のいずれかを選択してください。掲載されている商品によって、選択できるものが異なります。
※チケット・商品券等の郵送は、簡易書留をお勧めします。郵送をご希望の場合、紛失等については一切責任を負いかねます。
※普通郵便、簡易書留の場合、商品の点数によって、送料が変わります。
※80点を超える商品を郵送する場合は、レターパックライトでのご対応になります。

■【申込履歴・申込取消機能】（ポータルサイト）

【申込履歴】 各種申請・申込 → 福利厚生 → 申込履歴

ポータルサイトで登録された申込（申込方法：「代理申込（ポータル）」）およびOK.ECプラスからの申込で、受取方法：「窓口受取（代表）」で登録された申込を一覧表示します。

【申込取消】「支払が完了してない申込」かつ「抽選処理がされていない申込」を 申込取消 で取消することができます。取消が完了すると、ポータルサイト（代表者用）の アカウント → 通知 に 申込取消のお知らせ 通知が届きます。

◎FAXでのお申し込み方法

① **申込書依頼**
毎月発行の**「共済会ニュース」**からご希望のコンサート・観劇等をお選びください。

▶

② ダウンロード FAX **申込書入手**
事務局よりFAXまたはホームページからダウンロードしてください。

▶

③ FAX **記入▶返送**
必要事項をご記入のうえ、FAXにてご返送ください。
FAX(0564) 54-8475

▶

④ **受付**
募集人数を超えた場合は抽選となる場合もあります。

▶

⑤ FAX **決定通知発送**
チケット代のお支払い方法、チケットお渡しの日時などをまとめて、月末をめどにFAXいたします。

▶

⑥ **チケット代のお支払い**
代金と引換えにチケットをお渡しします。支払期間等は決定通知に記載してあります。

※共済会ホームページより「共済会ニュース」及び「申込書」はダウンロードできます。
※申込資格は会員のみ。特に指定が無い場合は４枚までお申し込みいただけます。
※申し込み期限にご注意ください。（特別に記載のあるものを除き、毎月20日が締切日となります。）

割引チケット・各種施設等利用割引チケット

■割引チケット販売のご案内

共済会事務局窓口と共済会WEBシステムでチケットを会員価格で販売しています。事務局で直接購入するときは会員証を窓口にご提示いただきご購入ください。（会員と登録家族以外は、ご利用いただけません。）共済会WEBシステムを使っての購入方法は次ページをご覧ください。

なお、購入後の払い戻しは出来ませんのでご注意ください。

表示金額（消費税込み）は、令和５年２月現在のもので、変更される場合もあります。

また、お取り置きはできませんのでご了承ください。

◎お申し込み方法

①電話確認 TEL
割引チケット等の在庫の有無について、共済会事務局まで事前に電話でご確認ください。

▶

②割引チケット購入
共済会事務局にて割引チケットをご購入ください。
※会員証をご提示ください。

■【個人による申込】（OK.ECプラス）

※窓口にお越しになれない際に、郵送・銀行振込にてご利用いただけます。

窓口販売チケット → ご希望の商品を選択 → お申し込み → 申込内容入力（数量・支払方法・受取方法を選択※）→ 確認 → 確定 → 右上の名前（☰）の下 通知 に 申込完了のお知らせ が届きます。

※支払方法は銀行振込のみ、受取方法は郵送のみとなります。
※銀行振込の振込手数料はお振込人のご負担にてお願いいたします。振込確認後に発送手続きをいたしますので、振込後に共済会まで連絡いただくと手続きをスムーズに進めることができます。申込された方と振込をされる方が異なる場合は、共済会までお知らせください。

必ず郵送手続きをしていただく必要があります。
→ 郵送手続き画面へ

■【個人による郵送手続き】（OK.ECプラス）

右上の名前（☰）→ 郵送手続き → 郵送を希望した商品一覧の中から一度に郵送受取する商品を選択 → 郵送方法を選択・郵送先を入力 → 確認 → 完了 → OK.ECプラス（個人用）の右上の名前（☰）の下 通知 に 申込商品の郵送内容のご案内 が届きます。

郵送方法：
普通郵便　簡易書留　レターパックライト のいずれかを選択してください。掲載されている商品によって、選択できるものが異なります。（郵送に係る費用は、申込者の負担となります。）
※ご購入のチケット・入館券等の郵送は、簡易書留をお勧めします。郵送をご希望の場合、紛失等については一切責任を負いかねます。
※普通郵便、簡易書留の場合、商品の点数によって、送料が変わります。
※80点を超える商品を郵送する場合は、レターパックライトでのご対応になります。

■【事業所担当者による一括申込】（ポータルサイト）

※窓口にお越しになれない際に、事業所分一括で郵送・銀行振込にてご利用いただけます。

福利厚生 → 代理申込 → ご希望の商品を選択 → 代理申込 → ① 代理申込を追加 → ②申込者・数量入力・支払方法・受取方法選択（※）→③ 追加 → 登録 → OK.ECプラスサイト及びポータルサイトの 通知 に 申込完了のお知らせ が届きます。
※①～③を申込人数分繰り返してください。

※支払方法は銀行振込のみ、受取方法は郵送のみとなります。
※銀行振込の振込手数料はお振込人のご負担にてお願いいたします。振込確認後に発送手続きをいたしますので、振込後に共済会まで連絡いただくと手続きをスムーズに進めることができます。申込された方と振込される方が異なる場合は、共済会までお知らせください。

必ずポータルサイトにて郵送手続きをしていただく必要があります。
→ 郵送手続き画面へ

■【事業所担当者による郵送手続き】（ポータルサイト）

各種申請・申込 → 福利厚生 → 郵送手続き → 郵送を希望した商品一覧の中から一度に郵送受取する商品を選択 → 郵送内容を入力・選択 → 確定 → ポータルサイト（事業所担当者用）の アカウント → 通知 に 「申込商品の郵送内容のご案内」 通知が届きます。

郵送方法：

普通郵便　簡易書留　レターパックライト のいずれかを選択してください。掲載されている商品によって、選択できるものが異なります。（郵送に係る費用は、申込者の負担となります。）

※ご購入のチケット・入館券等の郵送は、簡易書留をお勧めします。郵送をご希望の場合、紛失等については一切責任を負いかねます。

※普通郵便、簡易書留の場合、商品の点数によって、送料が変わります。

※80点を超える商品を郵送する場合は、レターパックライトでのご対応になります。

■映画鑑賞券

《事務局窓口販売》

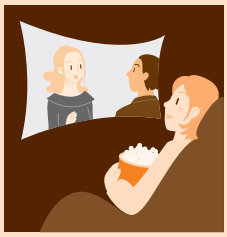

	区　分	一般料金	会員料金
ユナイテッド・シネマ岡崎 岡崎市羽根町（ウイングタウン内） ☎0570(78)3669	一　般	1,900円	1,200円
	大学生	1,500円	
	小学生・中学生・高校生	1,000円	750円
	幼児（3歳以上）	1,000円	
コロナワールド 安城コロナ（安城市浜富町） ☎0566(74)8511 ※他　豊川など	一　般	1,900円	1,200円
	大学生	1,500円	
	小学生・中学生・高校生	1,000円	750円
	幼児（3歳以上）	1,000円	
イオンシネマ岡崎 岡崎市戸崎町　☎0564(72)3020 ※シニア（1,100円）・高校生、小中学生（1,000円）・幼児（3歳以上：900円）については、現地で購入していただいた方がお得です。	一　般	1,800円	1,200円
	大学生	1,500円	

※一度にご購入いただけるのは、会員と登録家族利用2回分までです。
※3歳以下でも映画によっては料金が必要な場合がございます。詳しくは映画館へ直接お問い合わせください。
※イオンシネマ岡崎は高校生以下の鑑賞券は取り扱っていません。
※3D、4Dの作品鑑賞は、別途料金が掛かります。

■水族館入館券

《事務局窓口販売》

	区　分	一般料金	会員料金
名古屋港水族館 名古屋市港区 ☎052(654)7080	大人	2,030円	1,500円
	高校生		1,200円
	小・中学生	1,010円	500円
	幼児（4歳以上）	500円	200円

※一度にご購入いただけるのは、会員と登録家族利用2回分までです。

■動植物園入園券

《事務局窓口販売》

名称	区分	一般料金	会員料金
名古屋市東山動植物園 名古屋市千種区 ☎052(782)2111	大人(高校生以上)	500円	200円
のんほいパーク 豊橋総合動植物園 豊橋市大岩町 ☎0532(41)2185	大人(高校生以上)	600円	300円
	小・中学生	100円	50円

※一度にご購入いただけるのは、会員と登録家族利用2回分までです。

■回数利用券

名称	券種	一般料金	会員料金
岡崎市 南公園 岡崎市若松町 ☎0564(52)9095〈遊園地〉	20円券　11枚綴り	200円	150円

※一度にご購入いただけるのは、会員と登録家族利用2回分までです。

■共通乗車券

名称	券種	一般料金	会員料金
愛知こどもの国 西尾市東幡豆町 ☎0563(62)4151	100円券　11枚綴り	1,000円	700円

※一度にご購入いただけるのは、会員と登録家族利用2回分までです。

■入浴施設入湯券

《事務局窓口販売》

名称	券種	一般料金	会員料金
葵　湯 岡崎市戸崎新町 ☎0564(74)1126	10枚綴り回数券	7,600円 (葵湯会員のみ)	7,100円
楽　の　湯 岡崎市庄司田1丁目 ☎0564(71)1010	10枚綴り回数券	8,900円	7,000円

※会員のみ。一度にご購入いただけるのは、2冊までです。

■名鉄電車キップ〔大人(中学生以上)のみ〕

乗車券（片道）

《事務局窓口販売》

区間	通常料金	会員料金
東岡崎⇔名鉄名古屋	680円	550円

※神宮前・金山で下車されてもお得です。(一般600円)
※一度にご購入いただけるのは、会員と登録家族利用往復分です。
※乗り越しの場合は差額精算にはなりません。乗り越した区間分の精算になります。
※途中下車した場合、一度使用したキップは再度使用することはできません。

■新幹線キップ〔大人(中学生以上)のみ〕

ひかり・こだま　普通車自由席券（片道）

《事務局窓口販売》

区間	通常料金	会員料金
東京(都区内)⇔豊橋	8,570円	7,800円

※乗車券と特急券がセットになっており、区間のどちらからでも乗車できます。
※区間延長変更・指定席には変更できません。
※繁忙期（ゴールデンウィーク・お盆・年末年始）は、使用できません。
※一度にご購入いただけるのは、会員と登録家族利用往復分です。
※途中下車した場合、一度使用したキップは再度使用することはできません。

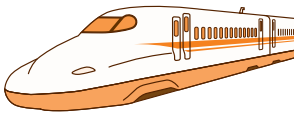

■各種施設割引のご案内

共済会事務局窓口にて、割引利用券をお渡ししています。ご利用される方は、会員証をお持ちのうえ、事務局までお越しください。（会員と登録家族以外は、ご利用いただけません。）

なお表示金額（消費税込み）は、令和５年３月現在のもので、変更される場合もあります。

割引利用券はECサイトでダウンロード、もしくは共済会事務局窓口でお求めください。

■東京ディズニーリゾート®

千葉県浦安市舞浜

東京ディズニーリゾート
インフォメーションセンター
☎0570(00)8632

《利用券を事務局窓口でお渡しします》

区　分	1デーパスポート	入園時間指定パスポート（午前10時30分～）	入園時間指定パスポート（正午12時～）	サンクスフェスティバル1デーパスポート（昨年参考）		東京ディズニーリゾート®コーポレートプログラム利用券 会員	東京ディズニーリゾート®コーポレートプログラム利用券 登録家族
大人（18歳以上）	7,900円～9,400円	7,400円～8,900円	6,900円～8,400円	1デーパスポートの価格から	500円割引	補助額 2,000円	補助額 500円
中人（中学･高校生）	6,600円～7,800円	6,200円～7,400円	5,800円～7,000円		400円割引		
小人（4歳～小学生）	4,700円～5,600円	4,400円～5,300円	4,100円～5,000円		300円割引		

※利用券は共済会事務局窓口でお渡ししております。
※東京ディズニーランド®、東京ディズニーシー®のパークチケット購入、ディズニーホテルの宿泊をご利用時にご使用いただけます。
※詳しくは利用券をご確認ください。
※利用券の対象は会員と登録家族です。発行は年度内1回です。
※サンクスフェスティバルパスポートと併用できます。
※パークチケット料金は変更になる場合があります。

【サンクスフェスティバルについて】
■2023年度開催期間（開催する予定ですが、時期は未定です）
開催時に共済会ニュースに掲載予定です。

【2023年度「東京ディズニーセレブレーションホテル」割引について】
■会員は宿泊費が10%割引になります。
予約にはプランパスワードが必要です。
予約方法等、詳しくは共済会事務局にお問い合わせください。

コーポレートプログラム利用者専用WEBサイト【dcp.go2tdr.com】

■【割引利用券ダウンロード方法】（OK.ECプラス）

割引チケット → 割引利用券 → ご希望の商品を選択 → お申し込み → 購入対象月 を選択 → 数量選択 → 確認 → 確定 → ダウンロード（※割引券_2023#####.pdfをクリック） → ファイルを開く → 印刷 → 閉じる → OK → 印刷したチケットに利用日をご記入していただき、該当施設の窓口に提出してください。

※ 通知 に申込完了のお知らせが届きます → 申込完了

■ラグーナテンボス ラグナシア

蒲郡市海陽町
☎0533(58)2700

券　種	区　分	一般料金	会員料金
入園券（入園のみ）	大人（中学生以上）	2,250円	1,700円
	小学生	1,300円	1,000円
	幼児（3歳以上）	800円	600円
パスポート（入園+アトラクションフリー）	大人（中学生以上）	4,500円	3,450円
	小学生	3,400円	2,600円
	幼児（3歳以上）	2,500円	1,900円
プール付入園券（入園+プール利用）	大人（中学生以上）	3,400円	2,600円
	小学生	1,800円	1,400円
	幼児（3歳以上）	1,300円	1,000円
プール付パスポート（入園+アトラクションフリー+プール利用）	大人（中学生以上）	5,650円	4,350円
	小学生	3,900円	3,000円
	幼児（3歳以上）	2,850円	2,200円

※会員と登録家族利用分までです。（年度内1人3枚発行）
※利用除外日（5/26～5/28、カウントダウン12/31等）

■ナガシマスパーランド

三重県桑名市長島町
☎0594(45)1111

《補助券を事務局窓口でお渡しします》

券　種	区　分	一般料金	会員料金
遊園地入場券（遊園地の入場のみ）	大人（中学生以上）	1,600円	800円
	小学生	1,000円	300円
	幼児（2歳以上）	500円	200円
パスポート（遊園地入場＋乗物乗り放題）	大人（中学生以上）	5,800円	4,600円
	小学生	4,400円	3,300円
	幼児（2歳以上）	2,700円	2,100円
ジャンボ海水プール（遊園地入場+プール入場）	大人（中学生以上）	4,000円	3,000円
	小学生	3,000円	2,100円
	幼児（2歳以上）	1,700円	1,300円
ワイドパスポート（遊園地入場+プール入場+乗物乗り放題）	大人（中学生以上）	7,200円	6,100円
	小学生	5,500円	4,500円
	幼児（2歳以上）	3,200円	2,700円
湯あみの島	大人（中学生以上）	2,100円	1,300円
	小学生	1,300円	700円
	幼児（2歳以上）	700円	400円

※会員と登録家族利用分までです。（利用期間内1人3枚まで）
※利用期間：令和5年3月1日～令和6年2月29日
※遊園地から「湯あみの島」利用料金は、大人800円、小学生500円、幼児300円です。
※名古屋アンパンマンこどもミュージアムは、別途料金が掛かります。

■リニア・鉄道館

名古屋市港区
☎052(389)6100

券　種	区　分	一般料金	会員料金
入館券	大人	1,000円	600円
	小中高生	500円	300円
	幼児（3歳以上）	200円	100円

※ひと月にお求めいただけるのは、会員と登録家族利用2回分までです。

■安城産業文化公園 デンパーク

安城市赤松町
☎0566(92)7111

券　種	区　分	一般料金	会員料金
入園券	大人（高校生以上）	700円	400円
	小・中学生	300円	100円

※ひと月にお求めいただけるのは、会員と登録家族利用2回分までです。

■博物館 明治村

犬山市内山
☎0568(67)0314

券　種	区　分	一般料金	会員料金
入村券	大人	2,000円	1,600円
	大学生・シルバー（65歳以上）	1,600円	1,200円
	高校生	1,200円	800円
	小・中学生	700円	400円

※ひと月にお求めいただけるのは、会員と登録家族利用2回分までです。
※幼児（未就学児）および明治生まれの方は無料。

■野外民族博物館 リトルワールド

犬山市今井成沢
☎0568(62)5611

券　種	区　分	一般料金	会員料金
入館券	大人・大学生	1,900円	1,400円
	シルバー（65歳以上）	1,500円	1,000円
	中学生・高校生・留学生	1,200円	800円
	小学生	800円	500円
	幼児（3歳以上）	400円	200円

※ひと月にお求めいただけるのは、会員と登録家族利用2回分までです。

■日本モンキーパーク

犬山市犬山官林
☎0568(61)0870

券　種	区　分	一般料金	会員料金
入　園	おとな(中学生以上)	1,300円	800円
	こども(2歳以上)	900円	550円
入園＋プール	おとな(中学生以上)	2,300円	1,500円
	こども(2歳以上)	1,900円	1,200円
ワンデーパスポート(入園＋乗り放題)	大人(中学生以上)	3,900円	2,800円
	小学生	3,500円	2,500円
	幼児(2歳以上)	2,700円	1,800円
ワンデーパスポート＋プール	大人(中学生以上)	4,900円	3,600円
	小学生	4,500円	3,300円
	幼児(2歳以上)	3,700円	2,600円

※ひと月にお求めいただけるのは、会員と登録家族利用2回分までです。
※日本モンキーセンター（世界サル類動物園）は別途料金が必要です
※駐車料金1,000円

■南知多ビーチランド

知多郡美浜町
☎0569(87)2000

券　種	区　分	一般料金	会員料金
入園券	大人(高校生以上)	1,900円	1,400円
	小人(3歳以上)	900円	500円

※ひと月にお求めいただけるのは、会員と登録家族利用2回分までです。
※「南知多おもちゃ王国」にもご入場いただけます。

■養老公園 養老天命反転地

岐阜県養老郡養老町
☎0584(32)4592

券　種	区　分	一般料金	会員料金
入場券	一　般	770円	530円
	高校生	510円	380円
	小･中学生	310円	210円

※ひと月にお求めいただけるのは、会員と登録家族利用2回分までです。
※入場券購入窓口で会員証提示及び優待券を提出してください。
※現地窓口の全福センターマークを目印に行ってください。

■男川やな

岡崎市淡渕町
☎0564(82)2089
利用期間／11月下旬まで

券　種	区　分	一般料金	会員料金
バーベキュー(要予約) 4/23より	大人(中学生以上)	2,500円	2,050円
	子供(3歳以上)	1,610円	1,250円
つかみどり 生コース 5/15より	3匹つかみどり	1,610円	650円

※つかみどり後は、鮎をその場で食べることができます。その場合、塩焼きかフライかお選びいただけます（1匹240円）。
　バーベキュー施設を利用されている方は、そのまま焼いて食べることができます。
※バーベキュー　3歳～小学6年生　食材無しの場合は入場料として540円かかります。
※3歳未満は無料
※バーベキュー利用時は飲食物の持ち込みはお断りしております。
※ひと月にお求めいただけるのは、会員と登録家族利用2回分までです。

■海遊館

大阪市港区
☎06(6576)5501

券　種	区　分	一般料金	会員料金
入館料	大人(高校生･16歳以上)	2,700円	2,500円
	こども(小･中学生)	1,400円	1,200円
	幼児(3歳以上)	700円	600円

※ひと月にお求めいただけるのは、会員と登録家族利用2回分までです。

■岐阜県世界淡水魚園水族館 アクア･トトぎふ

岐阜県各務原市
☎0586(89)8200

券　種	区　分	一般料金	会員料金
入館料	大人	1,780円	1,350円
	中学生･高校生	1,400円	1,050円
	小学生	900円	650円
	幼児(3歳以上)	500円	300円

※ひと月にお求めいただけるのは、会員と登録家族利用2回分までです。

■健康増進施設 どんぐりの湯

豊田市稲武町
☎0565(82)3135

券　種	区　分	一般料金	会員料金
浴室利用	大人（中学生以上）	600円	400円
	小人（小学生以下）	300円	150円

※ひと月にお求めいただけるのは、会員と登録家族利用2回分までです。

■東幡豆海岸 潮干狩り

西尾市東幡豆町
☎0563(62)2068

券　種	区　分	一般料金	会員料金
入漁券	どなたも一律	1,200円	900円

※3月頃～7月末。
※ひと月にお求めいただけるのは、会員と登録家族利用2回分までです。

■岡崎高原カントリークラブ

岡崎市駒立町
☎0564(45)5111

■岡崎高原ファミリーゴルフ

岡崎市駒立町
☎0564(45)7555

内　容	会員料金
プレイ料金より割引	500円分の補助券 （補助券1人1枚まで使用可）

※ひと月にお求めいただけるのは、会員と登録家族利用2回分までです。
※両施設でのプレイ代にのみ利用可能です。売店での購入や飲食、練習等にはご利用いただけません。
※共済会会員証提示で優待料金にてご利用いただけ、優待料金とも併用いただけます。
　優待料金については時期により内容が変わりますので、ホームページや施設窓口までご確認ください。

■㈲日研農園

田原市堀切町
☎0531(35)6854
http://www.nikken-n.com/

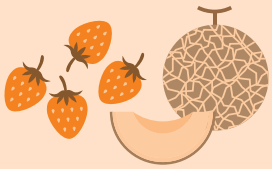

券　種		区　分	一般料金	会員料金
いちご	1月11日～3月末	大人	1,800円	1,300円
		幼児（5歳以下）	800円	400円
	4月1日～5月中旬 ※GWは除く	大人	1,100円	700円
		幼児（5歳以下）	600円	200円
メロン	食べ放題 6月上旬～9月頃まで	大人（小学生以上）	2,100円	1,800円
		幼児（5歳以下）	1,000円	700円
	冷やしカットメロン付 6月中旬～9月頃まで	どなたも	2,100円	1,700円
バーベキュー（要予約）		どなたも	1,900円	1,500円

※割引利用券が使用できるメロン狩りの期間は、7月～9月頃です。共済会ニュース7月号をご覧ください。
※いちご狩り終了日については直接お問合せください。
※品種は章姫
※バーベキューは1人前／牛肉＋豚トロ＋ソーセージ2本、野菜の盛り合わせ、焼きおにぎり1個、大あさり。
　お飲み物は各自ご用意ください。お肉などは持ち込み不可。
※バーベキューは1週間前までにご予約ください。
※ひと月にお求めいただけるのは、会員と登録家族利用2回分までです。

■渥美いちご狩り お陽様農園

田原市中山町
☎0531(37)1312
http://www.sunny-garden-company.jp/

券　種		区　分	一般料金	会員料金
いちご	12/1～1/4	一般（小学生以上）	2,100円	1,800円
		幼児（3～5歳）	1,500円	1,200円
	1/5～3/21	一般（小学生以上）	1,900円	1,600円
		幼児（3～5歳）	1,200円	900円
	3/22～5月下旬	一般（小学生以上）	1,500円	1,200円
		幼児（3～5歳）	1,000円	700円
野菜の収穫体験 （キャベツ・にんじん・ブロッコリー・ジャガイモ・白菜・大根・ゴボウ・セロリなど）			入場料100円＋収穫した野菜を購入	

※ひと月にお求めいただけるのは、会員と登録家族利用2回分までです。
※品種は紅ほっぺ・かおり野
※12月30日～1月4日は要予約

■渥美メロン狩り ニュー渥美観光

田原市保美町
☎0531(32)0636

券　種	区　分	一般料金	会員料金
メロン狩り(1玉)＋30分食べ放題	大人(小学生以上)	3,800円	2,300円
	幼児(3歳以上)	2,800円	1,500円
食べ放題のみ	大人(小学生以上)	2,000円	1,400円
	幼児(3歳以上)	1,000円	600円

※割引利用券が使用できるメロン狩りの期間は、8月1日～8月15日頃です。共済会ニュース7月号をご覧ください。
※ひと月にお求めいただけるのは、会員と登録家族利用2回分までです。

■蒲郡オレンジパーク

蒲郡市清田町
☎0533(68)2321

券　種		サービス内容
いちご狩り	メロン狩り	300円分の補助券 (補助券1人1枚まで使用可)
ぶどう狩り	かぶと虫採集	
みかん狩り	バーベキュー	
各種セットプラン･イベント		

※ひと月にお求めいただけるのは、会員と登録家族利用2回分までです。

■King Farm キングファーム

西尾市西浅井町坂下6-1
King Farm Café前ハウス受付
☎070(5649)2578
HP　QRコード
https://king-farm.jp/

利用期間	区　分	一般料金	サービス内容
1月～5月7日	大人(中学生以上)	2,300円	200円割引券 ※今年からアプリからの予約での100円引きはございません。
	こども(小学生)	2,000円	
	幼児(3歳～未就学児)	1,700円	
	70歳以上	2,000円	
5月8日～5月30日(平日は200円OFF)	大人(中学生以上)	1,900円	
	こども(小学生)	1,600円	
	幼児(3歳～未就学児)	1,300円	
	70歳以上	1,600円	

※品種は紅ほっぺ・章姫・かおりの。3種類の食べ比べができます。
※車いす利用、障がい者・療育手帳をお持ちの方100円引き　※3歳未満無料
※要予約。水曜定休
※キングファーム公式アプリからご予約ください。アプリQRコードはHPをご確認ください。
※ひと月にお求めいただけるのは、会員と登録家族利用2回分までです。

■駒立 ぶどう狩り

岡崎市駒立町
☎0564(45)5151
(岡崎駒立ぶどう狩り組合加入園のみ)

券　種	区　分	一般料金	会員料金
ハウスデラウェア	大人(中学生以上)	1,700円	1,200円
	小人(小学生)	1,200円	900円
	幼児(3歳以上)	900円	600円
デラウェア･スチューベン	大人(中学生以上)	1,600円	1,100円
	小人(小学生)	1,100円	800円
	幼児(3歳以上)	800円	500円
種なし巨峰	大人(中学生以上)	2,000円	1,500円
	小人(小学生)	1,500円	1,200円
	幼児(3歳以上)	1,200円	900円
巨峰	大人(中学生以上)	1,800円	1,300円
	小人(小学生)	1,300円	1,000円
	幼児(3歳以上)	1,000円	700円

※ぶどう狩りの期間は、およそ7月下旬頃～10月上旬頃です。
※ひと月にお求めいただけるのは、会員と登録家族利用2回分までです。
※料金はすべて土産無しです。

■スポーツ施設利用割引のご案内

ご利用の際は、各施設の受付で**会員証**を提示して、各施設の指示に従って受付をしてください。
なお表示金額（消費税込み）は、令和５年２月現在のもので、変更される場合もあります。

■ゴルフ練習場

	入場料	料　金
岡崎グリーンゴルフガーデン 岡崎市東阿知和町 ☎0564(46)2525	220円	貸ボール50球当たり 一般料金550円→**会員料金440円** ※その他、メンバー料金に準ずる
ロイヤルパークゴルフ 岡崎市大平町 ☎0564(24)1177	200円	貸ボール1球当たり 早　朝：　一般料金 9円→**会員料金7円** 通常営業：【平　日】一般料金12円→**会員料金8円** 【土日祝】一般料金13円→**会員料金9円**
パラディオゴルフクラブ 岡崎市橋目町 ☎0564(32)5530	200円	貸ボール1球当たり 【平日・祝日】一般料金 9円→**会員料金 8円** 17時以降：一般料金10円→**会員料金 9円** 【土・日】 一般料金11円→**会員料金10円** ※フロント営業時間帯で1･2階に限る

幸田グリーンゴルフクラブ
額田郡幸田町
☎0564(62)8885

区　分			メンバー料金/ビジター料金	会員料金
入場料		9:00～17:00		200円
入場料		17:00～22:00		250円
一球料金	平日	5:00～9:00	6円／6円	6円
一球料金	平日	9:00～17:00	7円／8円	メンバーと同じ
一球料金	平日	17:00～22:00	8円／10円	メンバーと同じ
一球料金	平日	22:00～23:00	6円／6円	メンバーと同じ
一球料金	土･日･祝日	5:00～9:00	6円／6円	メンバーと同じ
一球料金	土･日･祝日	9:00～17:00	8円／10円	メンバーと同じ
一球料金	土･日･祝日	17:00～22:00	8円／10円	メンバーと同じ
一球料金	土･日･祝日	22:00～23:00	6円／6円	6円
90分打ち放題 9:00～21:00			1,400円／1,620円	ビジターと同じ

※ゴルフ練習場は会員のみご利用いただけます。

■テニス練習場

竜美丘テニスクラブ
岡崎市明大寺町
☎0120(01)0040

区　分	一般料金	会員料金
平日	2,200円	1,100円
土･日･祝	4,400円	2,200円
インドアコート	4,400円	3,300円

※会員のみ、デイタイム1面1時間あたりの料金です。

■スポーツクラブ

	会員料金	利用制限
ロイヤルスポーツプラザ 岡崎市大平町 ☎0564(26)0004 ※毎週(水)定休	550円	会員のみ利用可。 年間配付総数360枚。会員月4枚まで。 但し先着30枚で終了。 有効期限最長3ヵ月。 共済会事務局窓口でお渡しします。お支払いは現地となります。
岡崎中央総合公園トレーニング室 岡崎市高隆寺町 ☎0564(25)7887	岡崎市在住 一般料金310円 →100円 岡崎市外在住 一般料金460円 →250円	会員と登録家族(中学生以上)でご利用いただけます。
イオンスポーツクラブ 3FIT 岡崎店 岡崎市戸崎町 ☎0120(81)6681	550円	会員と登録家族(中学生以上)でご利用いただけます。 ※共済会事務局窓口にて利用券を購入し利用してください。(会員月6枚まで) ※有効期限あり
幸田町民プール (ハッピネス・ヒル・幸田) 幸田町大字大草字丸山 ☎0564(56)8111〈プール〉	6,000円券 一般料金5,000円 →4,500円	会員と登録家族(高校生以上)でご利用いただけます。 ※共済会事務局窓口にてプリペイドカードを購入し利用してください。(会員月1枚まで)

給付事業

■給付内容

会員に次の給付事由が発生したとき、給付申請書兼給付事由証明書の提出により給付金を支給します。給付の条件や金額は、一般財団法人全国勤労者福祉・共済振興協会（略称：全労済協会）との自治体提携慶弔共済保険契約により支給します。

（申請方法及び支給方法・その他注意事項は、P.21をご参照ください。）

給付事由				給付金額	添付書類　〔　〕部分は【必須書類】
住宅災害	火災等による	会員の居住する建物・家財の損害の程度が	50％以上	300,000円	・事由が発生した場合、一度連絡ください。 〔・給付申請書兼給付事由証明書 ・罹災証明書（消防署または市町村発行）［写し可］ ・修理業者による見積書［写し可］ （全焼の場合、解体業者による見積書等［写し可］） ・写真〕 場合により、追加で添付書類を頂きます。 ・会員が日常的に居住している部分が対象となるため、建物本体に含まれない構造物は対象になりません。 【建物本体に含まれない構造物】 門、門扉、塀、垣根、フェンス、植栽、別棟、離れ、車庫、倉庫、物置、納屋、テラス、カーポート （カーポートは、外壁に固定されているものは建物本体に含まれる場合があります。）
			30％以上50％未満	210,000円	
			20％以上30％未満	150,000円	
			20％未満	60,000円	
	自然災害による	会員の居住する建物の損害の程度が	70％以上	90,000円	
			20％以上70％未満	45,000円	
			20％未満	9,000円	
		床上浸水		18,000円	
死亡	会員本人	交通事故による死亡		500,000円	・事由が発生した場合、一度連絡ください。 〔・給付申請書兼給付事由証明書 ・医師の死亡診断書または死体検案書［写し可］ ・会員本人の戸籍全部事項証明書（謄本）［写し可］〕 上記に加え ※交通事故…交通事故証明書［写し可］ ※不慮の事故…不慮の事故である証明書等［写し可］ ・受取人は約款に定める死亡保険金受取人となります。同順位の受取人が配偶者以外の場合、同意書兼委任状の提出が必要 ・受取人が配偶者以外の場合、会員の改正原戸籍等（出生から死亡までの全期間が確認できる戸籍） ・会員と受取人の関係を証明できる戸籍（法定相続情報証明制度「法定相続情報一覧図」も写し可） その他場合により、追加で添付書類を頂きます。 ・会員死亡の場合、給付できない場合があります。 （例）「犯罪行為または法令違反における要因」 …無免許運転・飲酒運転・薬物使用等 「自死、自然死（老衰）または不詳の死因等による要因」
		不慮の事故による死亡		300,000円	
		疾病死亡	65歳未満の方の場合	200,000円	
			65歳以上の方の場合	100,000円	
	家族	会員の配偶者の死亡		50,000円	〔・給付申請書兼給付事由証明書 ・医師の死亡診断書または死体検案書［写し可］ ・会員と死亡した方の続柄がわかる戸籍全部事項証明書（謄本）［写し可］ ・（併せて）会員登録変更届（ガイドブック巻末参照：同居家族の削除）〕 ・住宅災害による同居親族死亡の場合、上記に加え、「住宅災害」添付書類
		会員の子の死亡		10,000円	
		会員の親の死亡		10,000円	
		住宅災害による会員の同居親族の死亡		20,000円	
重度障害・後遺障害	交通事故による後遺障害			500,000円～200,000円	・事由が発生した場合、一度連絡ください。 〔・給付申請書兼給付事由証明書 ・症状固定日の明記がされている医師の後遺障害診断書等［写し可］〕 上記に加え ※交通事故…交通事故証明書［写し可］ ※不慮の事故…不慮の事故である証明書等［写し可］
	不慮の事故による後遺障害			300,000円～12,000円	

<table>
<tr><td rowspan="2">重度障害・後遺障害</td><td rowspan="2">疾病重度障害</td><td>65歳未満の方の場合</td><td>200,000円</td><td rowspan="2">【注意事項】
・重度障害は自治体提携慶弔共済保険　普通保険約款に定める後遺障害等級表の第１級、第２級または第３級の②③④の状態を指します。
以下、全労済協会　自治体提携慶弔共済保険　普通保険約款
一部抜粋「後遺障害等級」
<table><tr><td>第1級</td><td>① 両眼が失明したもの　② 咀しゃくおよび言語の機能を廃したもの　③ 神経系統の機能または精神に著しい障害を残し、常に介護を要するもの　④ 胸腹部臓器の機能に著しい障害を残し、常に介護を要するもの　⑤ 両上肢をひじ関節以上で失ったもの　⑥ 両上肢の用を全廃したもの　⑦ 両下肢をひざ関節以上で失ったもの　⑧ 両下肢の用を全廃したもの</td></tr><tr><td>第2級</td><td>① １眼が失明し、他眼の視力（視力の測定は万国式試視力表による。以下同様）が0.02以下になったもの　② 両眼の視力が0.02以下になったもの　③ 神経系統の機能または精神に著しい障害を残し、随時介護を要するもの　④ 胸腹部臓器の機能に著しい障害を残し、随時介護を要するもの
⑤ 両上肢を手関節以上で失ったもの　⑥ 両下肢を足関節以上で失ったもの</td></tr><tr><td>第3級</td><td>② 咀しゃくまたは言語の機能を廃したもの　③ 神経系統の機能または精神に著しい障害を残し、終身労務に服することができないもの　④ 胸腹部臓器の機能に著しい障害を残し、終身労務に服することができないもの</td></tr></table>後遺障害に関しては疾病での給付はできません。</td></tr>
<tr><td>65歳以上の方の場合</td><td>100,000円</td></tr>
<tr><td rowspan="5">傷病</td><td colspan="2">休業14日以上30日未満</td><td>5,000円</td><td rowspan="5">・給付申請書兼給付事由証明書
・医師の診断書［写し可］
・医師の診断書と休業日数が異なる場合、事業所発行の休業証明書
・医師の診断書と休業証明書の日数が異なる場合、出勤簿またはタイムカード［写し可］
・給付申請は休業から復帰後に提出
・一つの傷病に対して最大で120日まで給付限度</td></tr>
<tr><td colspan="2">休業30日以上60日未満</td><td>10,000円</td></tr>
<tr><td colspan="2">休業60日以上90日未満</td><td>15,000円</td></tr>
<tr><td colspan="2">休業90日以上120日未満</td><td>20,000円</td></tr>
<tr><td colspan="2">休業120日以上</td><td>25,000円</td></tr>
<tr><td rowspan="5">祝金</td><td colspan="2">結婚祝金</td><td>10,000円</td><td>・給付申請書兼給付事由証明書
・会員本人の戸籍全部事項証明書（謄本）または婚姻届受理証明書［写し可］
・（併せて）会員登録変更届（ガイドブック巻末参照：同居家族の追加）
・給付申請書の事由確定日欄には入籍日を記載
・結婚により名字が変わった場合は結婚後の名字（新姓）を記載</td></tr>
<tr><td colspan="2">銀婚祝金（25周年）</td><td>10,000円</td><td>・給付申請書兼給付事由証明書
・会員本人の戸籍全部事項証明書（謄本）（銀婚後のもの）［写し可］
・給付申請書の事由確定日欄には銀婚（25周年）を迎えた日を記載</td></tr>
<tr><td>還暦祝金</td><td>本人が60歳</td><td>10,000円</td><td>・給付申請書兼給付事由証明書
・会員本人の戸籍全部事項証明書（謄本）もしくは健康保険証または運転免許証のいずれか１つ［写し可］
・給付申請書の事由確定日欄には60歳を迎えた日を記載</td></tr>
<tr><td colspan="2">出生祝金</td><td>10,000円</td><td>・給付申請書兼給付事由証明書
・会員本人の戸籍全部事項証明書（謄本）、母子手帳、健康保険証（会員名あり）のいずれか１つ［写し可］
※会員との親子関係や氏名、生年月日、市町村印もしくは医師等の印があるもの
・（併せて）会員登録変更届（ガイドブック巻末参照：同居家族の追加）
・給付申請書の事由確定日欄には出生日を記載</td></tr>
<tr><td rowspan="2">就学祝金</td><td>子の小学校入学</td><td>5,000円</td><td rowspan="2">・給付申請書兼給付事由証明書
以下のいずれか１つ
・学校長または学長の発行する証明書等記載事項確認可能なもの
（例）・入学通知書
・成績表（通知表）の学校名・学年・組・氏名の記載があるページの写し
・生徒手帳（生年月日・氏名・学年・組・住所等必要事項記入済み）の写し
・給付申請書の事由確定日欄には入学日（４月１日）もしくは入学式の日を記載</td></tr>
<tr><td>子の中学校入学</td><td>5,000円</td></tr>
</table>

R3.4.1改正

■申請方法及び支給方法・その他注意事項　【必ずご確認ください】

※給付申請書をダウンロードする際は全労済協会宛用と２枚１組で印刷してください。
※両面印刷は不可。
※給付申請書の締切は毎月月末です。【月末必着】
　月末までにご提出いただくと翌月21日（土・日・祝祭日の場合、前日）の支給になります。月末を過ぎますと翌々月の支給となります。入会時に指定された事業所の給付金振込指定口座へ振込となります。
※給付申請書及び添付書類は、個人情報の観点から封印による提出も可能です。この場合、給付申請書兼給付事由証明書を手書きで記載ください。WEB申請では受付できません。
※各種給付金の申請期間は３年間です。事由が発生した日から３年を経過すると、給付金申請はできませんのでご注意ください。
※複数の給付事由が生じた場合は、個々の事由毎に提出してください。
※添付書類の提出にあたって、給付申請書の記入事項が照合確認できるものを必ずご提出ください。（場合によっては他の書類の提出をお願いすることもあります。）
※入会前に発生した事由につきましては、対象外ですのでご注意ください。（入会日についてはP.３を参照）
※その他については共済会給付事業規定及び全労済協会規定によります。詳しくは共済会にお尋ねください。
※シャチハタは不可。

■給付金申請（OK.ECプラス）

【個人】
右上の名前（☰）から 給付金・助成金 → 助成金申請 → 給付内容選択・入力 → 確定 → 保険金請求書兼証明書〈一括用〉ダウンロード・印刷 → 添付書類と併せて事業所担当者へ提出 → まだ申請は完了していません。
（確定後の申請取消は、登録情報 → 給付・助成履歴 → 取消）

※申請には事業所の承認が必要です。必ず以下の処理を行ってください。

【事業所担当者】
ポータルサイトにて　各種申請・申込 → 給付金・助成金 → 給付金申請 → 受付 →内容確認→ 承認 → 保険金請求書兼証明書〈一括用〉と 必要書類 を共済会へ提出 → 申請完了
※OK.ECプラスから申請があった場合は、ポータルサイトに「給付金申請のお知らせ」通知が届きます。（アカウント → 通知）
　また、申請履歴でも確認できます。

■給付金申請（ポータルサイト）※個人の給付申請を担当者が代理で入力する方法

【事業所担当者】
各種申請・申込 → 給付金・助成金 → 給付金申請 → 代理申請 → 給付内容選択・入力 → 確定 → 保険金請求書兼証明書〈一括用〉ダウンロード・印刷 → 保険金請求書兼証明書〈一括用〉の保険金受取人欄に署名・押印 → 保険金請求書兼証明書〈一括用〉と 必要書類 を共済会へ提出 → 申請完了
※確定後の申請取消は申請履歴から行うことができます。
※事業所の代表者印は不要です。
※ アカウント → 通知 に「給付金申請のお知らせ」が届きます。

融資斡旋事業

東海労働金庫《ろうきん》との契約により、会員の方に教育・冠婚葬祭・病気・物品物資の購入・住宅修繕といった不時の出費に備え、低利な生活資金の融資斡旋をします。ご希望の方は、共済会事務局までご連絡ください。

■内容

資金名	種　　別	用　　途
厚生資金	住宅ローン	住宅関連費用 （新築、増改築、門堀修理）
	コープローン	自動車関連費用 （新・中古車、バイク、ガレージ等）
		教育関連費用 （入学費、授業料（予備校含む））
		冠婚葬祭関連 （結婚、出産、病気、負傷、葬儀等の「不時の出費」の備え）

※限度額、融資利率、返済期間については東海労働金庫の定めによります。
※会員に保証料が生じた場合は、共済会が負担します。（負担上限３万円まで）
※教育資金使途の場合は、愛知県労働者福祉協議会から200万円を限度に所定の利子補給が３年間受けられる制度があります。（家計年収700万円以下の方等）
※コープローンの2022年４月１日現在金利 年2.1％
※東海ろうきんで財形貯蓄・エース預金・iDeCo・投資信託定時定額買付のお積立てを年間６万円以上されている方は、更に0.2％引き下げられます。

■対象者

○事業主でない方
○同一企業等に１年以上継続して勤務し、かつ引き続き勤務しようとする方で、会員の資格を取得して３箇月以上経過している方
○共済会の会費納入の義務を履行している方
○現在の住所に１年以上居住している方
○年収が150万円以上で、安定継続した収入のある方
○その他（一般社団法人）日本労働者信用基金協会及び東海労働金庫の定めによります。

■申込方法

融資斡旋の対象者条件を確認のうえ、「厚生資金等融資斡旋申込書」を共済会へご提出願います。
※その他の必要書類等は、東海労働金庫（電話71－3011）にお尋ねください。
※申請書提出後、東海労働金庫より融資審査結果が通知されるまで所定の日数を要します。さらに借入金額によっても日数を要する場合があります。申請は余裕をもって、お早めにお申し込みください。

利用助成

生涯学習講座等、各種健康診断・各種検診及び人間ドック等受診、インフルエンザ予防接種、宿泊施設などを利用した際に、助成金を支給します。

各種利用助成金の申請期間は、事由が発生した日から２年間となります。２年を経た事由は助成金申請できませんのでご注意ください。

※各種申請方法はP.25をご確認ください。

生涯学習講座助成

受講料等が3,000円以上の生涯学習講座を受講したとき、**1,000円**の助成金を支給します。**助成金申請書兼助成事由証明書に領収書と会員氏名が記入された受講カード**を添えて共済会事務局に申請してください。（会員のみ年度内１回限り）

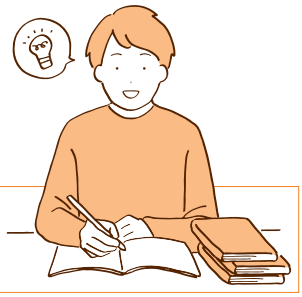

●上記とは別に下記内容につき、会員のみ年度内１回限り助成
　※　家康公検定受験者　1,000円の助成金を支給

岡崎市中小企業・勤労者支援センター講座助成

岡崎市中小企業・勤労者支援センターで行われる、受講料が1,000円以上の講座（共済会ニュースに掲載した）を受講したとき、**1,000円**の助成をします。**助成金申請書兼助成事由証明書に領収書**を添付して申請してください。（会員のみ、１講座に１回）

センター ホームページ

各種健康診断、各種検診及び人間ドック等受診助成

共済会の会員本人が満30歳、満35歳または満40歳以上の年度に受けられた各種健康診断、各種検診及び人間ドックなど（健康保険が適応されないものに限る）の各自己負担額を合算し3,500円を超えたとき、その額に応じた助成金を支給します。

助成金額

年間の自己負担額	助成金額
3,500円～3,999円	500円
4,000円～4,499円	1,000円
4,500円～4,999円	1,500円
5,000円～	2,000円

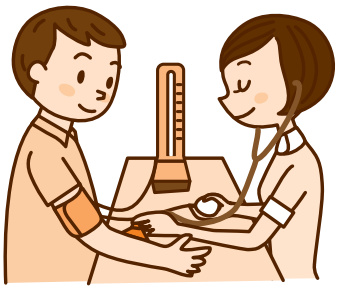

助成対象

・各種健康診断（特定健康診断などと同時にオプションとして追加実施したもの）
　例：ペプシノゲン法＋ピロリ抗体検査、ヒトパピローマウイルス（HPV）検査など
・各種検診（各種がん検診など）
　例：人間ドック型検診、肺がん検診、子宮がん検診・骨粗しょう症検診など
・人間ドック等（日数は何日からでも可能）
　例：人間ドック、脳ドック、ミニドックなど

助成の対象外

・事業主が実施しなければならない定期健康診断に係る受診料の経費

助成申請時の諸注意

・対象は共済会会員本人
・年間の自己負担額の合計が3,500円以上
・助成は当該年度に一度限り
　※助成金額が2,000円に満たない場合も年度内に申請できるのは１回のみです。
・医療行為として健康保険が適応されないものに限ります。

提出書類

・助成金申請書兼助成事由証明書（記入方法：P.43参照）
・共済会会員本人の名前が記載された医療機関の発行する領収書の原本
　※領収書の原本がない場合は申請できませんので注意してください。

インフルエンザ予防接種助成

1,000円以上の自己負担をしてインフルエンザの予防接種を受けた**会員本人**に、年度内１回**500円**の助成金を支給します。

提出書類

・助成金申請書兼助成事由証明書（記入方法：P.43参照）
・共済会会員本人の名前が記載された医療機関の発行するインフルエンザ予防接種の表示のある領収書原本（原本にインフルエンザ予防接種である表示がない場合は、領収書原本に加え、インフルエンザとわかる明細等の資料を添付してください。）（コピー不可）

※領収書の原本がない場合は申請できませんので注意してください。
※申請される場合は、会員番号順の記載と領収書も併せて番号順で提出してくださるようにご協力ください。

【領収書の記載例】

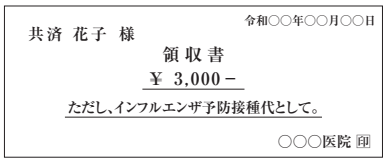
令和○○年○○月○○日
共済 花子 様
領収書
¥ 3,000－
ただし、インフルエンザ予防接種代として。
○○○医院 印

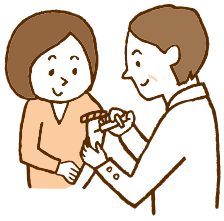

宿泊施設利用助成

宿泊施設に宿泊された**会員本人**に、年度内１泊１回**2,000円**の助成金を支給します。
※旅行業法に定められた宿泊施設であればどこでも可
※利用料金１人１泊１万円を超える宿泊に限ります。

提出書類

・助成金申請書兼助成事由証明書（記入方法：P.43参照）
・共済会会員本人の名前が記載されている領収書の原本
※領収書の原本がない場合は申請できませんので注意してください。

■助成金申請（OK.ECプラス）

【個人】

右上の名前（☰）から 給付金・助成金 → 助成金申請 → 助成内容選択・入力 → 確定 → 領収書（会員個人名宛）を事業所担当者へ提出 → 申請はまだ完了していません。

（確定後の申請取消は 登録情報 → 給付・助成履歴 → 取消 ）

※申請には事業所の承認が必要です。必ず以下の処理を行ってください。

【事業所担当者】

ポータルサイトにて　各種申請・申込 → 給付金・助成金 → 助成金申請 → 受付 →内容確認→ 承認 → 領収書（会員個人名宛）を共済会へ提出 → 申請完了

※OK.ECプラスから申請があった場合は、ポータルサイトに「助成金申請のお知らせ」通知が届きます。（ アカウント → 通知 ）

また、申請履歴でも確認できます。

■助成金申請（ポータルサイト）※個人の助成金申請を担当者が代理で入力する方法

【事業所担当者】

各種申請・申込 → 給付金・助成金 → 助成金申請 → 代理申請 → 助成内容選択・入力 → 確定 → 領収書（会員個人名宛） を共済会へ提出 → 申請完了

※➕をクリックして複数名分を一括申請できます。

※確定後の申請取消は申請履歴から行うことができます。

※事業所の代表者印は不要です。

※ アカウント → 通知 に「助成金申請のお知らせ」が届きます。

利用助成等

◎お申し込み方法（書面申請）

① **申　込**
各種講座の受講、健康診断の受診、予防接種、宿泊施設の利用

▶

② **領収書発行**
会員本人の名前が記載された領収書を受け取る。

▶

③ **申請(申請書出力)**
助成金申請書はホームページからダウンロードして、ご記入・押印ください。

▶

④ **提　出**
助成金申請書と添付書類を共済会事務局窓口までご提出ください。（各種申請の注意事項をご確認ください。）

▶

⑤ **助成金支給**
申請月の翌月21日に事業所の指定口座に振り込みます。（21日が土日祝日の場合は、前営業日）

※各書類の詳しい記入方法は巻末をご確認ください。

■スマートフォンのホーム画面にOK.ECサイトを登録する方法

タップするだけでOK.ECサイトが開きます。※プッシュ通知はされません。

【Safariをご利用の場合】

【GoogleChromeをご利用の場合】

特約店割引利用

ご利用の際は、各店舗、各施設において会員証を提示してください。東海三県の割引に関しては全福センターのマークをお示しください。

なお、各店舗、各施設により割引対象外品目及び、除外日等がありますので、詳細はお電話又は店頭にてご確認ください。

共済会会員証
（デジタル又はカードタイプ）

名　称	電　話	所　在　地	割　引　率　等
■住宅			
株式会社フジケン	0120(190)036	岡崎市戸崎町字藤狭1-9	住宅にまつわるオプション10万円分サービス
■介護用品			
スギ薬局(上地一丁目店)	0564(64)5181	岡崎市上地一丁目24番地2	無料介護相談、介護･福祉用品一部5%割引(除保険適用)
■レンタカー			
トヨタレンタリース名古屋	0120(921)758	各店舗より出発	30%割引(専用の申込用紙有り)
■引越			
㈱サカイ引越センター	0120(05)1151		基本料金より20%OFF
■生花			
花ばたけのざわ	0564(51)9753	岡崎市福岡町字西市仲20	10%(お持ち帰り商品のみ)一部除外品あり
花一生花店	0564(21)8020	岡崎市伝馬通3丁目1	生花10%
■家電製品･防犯用品等			
東亜システム	0564(24)0285	岡崎市葵町2-4	5～20%
エフ特機	0564(21)0525	岡崎市蓬莱町2-19	10～20%
電波堂	0564(22)2281	岡崎市篭田町3	家電製品　優待価格
■和菓子･洋菓子			
ますだ家製菓(本店)	0564(22)3215	岡崎市久後崎町字本郷15-2	自家製和菓子5%
ますだ家製菓(土井店)	0564(59)4417	岡崎市土井町字駒之舞1-1	自家製和菓子5%
ますだ家製菓(鴨田店)	0564(25)2877	岡崎市鴨田本町7-22	自家製和菓子5%
ますだ家製菓(幸田店)	0564(63)1088	額田郡幸田町大字大草家下條50-1	自家製和菓子5%
小野玉川堂	0564(22)0412	岡崎市伝馬通4丁目3	自家製和菓子5%
五万石藤見屋(本店)	0564(21)0919	岡崎市本町通1丁目4	5%(一部商品除く)
千賀落花生店	0564(21)9547	岡崎市若宮町2丁目25	消費税相当額サービス
卵小屋	0564(65)7888	岡崎市井ノ口新町7-6	5%(一部商品除く)
■カバン･ハンドバッグ			
山田カバン店	0564(22)1226	岡崎市康生通東2丁目40	5%(特価品除く)
■婦人服･靴･バッグ			
くさ川	059(225)3852	三重県津市大門19-21	10%
■宝石･貴金属･アクセサリー･時計			
宝石のエレ(ELLE)	0564(24)7744	岡崎市井田町字1丁目222	6%
別所時計店	059(228)2817	三重県津市丸之内30-19	15%
■記念品･贈答品･おもちゃ･人形			
記念品のやまもと	0564(22)6585	岡崎市井田新町8-12	商品により5%、10%、20%
栗生人形	0564(48)2155	岡崎市市場町東町1	5～10%(一部商品除く)

名　　称	電　　話	所　　在　　地	割　引　率　等
■ふとん			
タツネ	0564(22)1212	岡崎市菅生町字菅生40-2	15%(特価品除く)
■レンタルショップ			
ダスキンレントオール岡崎ステーション	0564(22)1777	岡崎市百々西町3-2	10%(レンタル商品のみ)
■メガネ			
市川メガネ	0564(22)1485	岡崎市伝馬通2丁目30	5～10%
メガネのナイトウ	0564(22)6398	岡崎市本町通3丁目17番地	優待割引
メガネの別所	059(226)0225	三重県津市東丸之内20-8	15%
■クリーニング			
高山クリーニング	0564(21)0688	岡崎市十王町1丁目11	4%～14%
■石製品			
岡崎石製品工業協同組合	0564(22)0455	岡崎市花崗町5	特典割引
石のみやび	0120(88)4148	幸田町芦谷福田103・岡崎市小呂町新志4-2	5%(一部商品を除く)
■仏壇・仏具			
愛知屋佛壇本舗	0564(21)3341	岡崎市能見通1丁目81	10%～30%
■漆器・茶道具・陶器・輸入品			
茶道具こうむら	0564(23)5665	岡崎市伝馬通2丁目5	10%(特殊品除く)
陶器のこうむら	0564(21)3841	岡崎市伝馬通2丁目32	10%(特殊品除く)
ロングラン	0564(22)8733	岡崎市伝馬通2丁目32	10%(特殊品除く)
■印鑑			
一心堂印房(本店)	0564(24)2425	岡崎市伝馬通2丁目53	10%
■車の点検整備・販売修理・バイク・自転車等			
カーサービス栗田	0564(52)6157	岡崎市美合新町21-2	車検点検基本料金10%
ホリデー車検岡崎ただうちモータース	(0120)704014	岡崎市朝日町1丁目13-2	車検点検基本料金(ホリデー車検除)10%
岡本自動車販売	0564(43)5930	岡崎市下青野町字宮東45-1	車検点検基本料金10%
高橋自転車モーター商会	0564(21)3553	岡崎市伊賀町字3丁目8	自転車・オートバイ10%
山本タイヤ	0564(31)4639	岡崎市矢作町字猫田69-2	タイヤ4本ご購入の方タイヤローテーションサービス・粗品進呈
■自動車学校			
上地自動車学校	0564(51)3381	岡崎市上地3丁目40-6	申込金・写真代・本代をサービス
岡崎自動車学校	(0120)183051	岡崎市不吹町14	優待料金
名鉄自動車学校	(0120)141396	名古屋市緑区鳴海町字文木90番地	10,000円～20,000円割引　名鉄電車定期代サービス
■カークリーニング			
スピードキング岡崎	0564(25)7323	岡崎市洞町字上荒田21-1	コーティング・クリーニング・フィルム10%
■ペット関連			
ペットコミュニティプラザ岡崎本部店	0564(65)3911	岡崎市大平町字石亀96-1	5%(特価除く)
IPCペットカレッジ	(0120)884886	岡崎市大平町字石亀68	各コース入学金5%
WANWANアート	0592(38)3303	三重県津市高茶屋小森町387-1	トリミング・セルフトリミング料金20%他
■旅行社			
日本中央交通	0564(54)0001	岡崎市宮地町字柳畑18	3%
日本旅行(岡崎支店)	0564(26)1951	岡崎市康生通東1丁目3	3%&5%
名鉄観光サービス(岡崎支店)	0564(21)0720	岡崎市明大寺本町3丁目17番地(角金ビル4F)	3%&5%(一部除く)
名鉄観光バス(岡崎支店)	0564(65)5445	岡崎市大西町字渕田19-1	5%
■スポーツ用品			
アクティブスポーツ体育館	0564(55)2288	岡崎市大西町字揚枝9-25	20%～30%(一部除く)

名　　称	電　　話	所　　在　　地	割　引　率　等
■生涯学習			
岡崎情報開発センター	0564(84)5111	岡崎市若松東3丁目9番地1	講座10%(割引券との併用除)
パソコンくらぶ 井田教室	0564(23)9811	岡崎市井田町南22	入会金無料
CAL English School	0564(53)0333	岡崎市竜美中1-1-7	入学金無料
アトリエ・ヨーコ フラワースクール	0564(25)2334	岡崎市欠町字三田田北通22 イーストガーデンぱら館1F	入学金半額・粗品進呈
暮らしの学校 岡崎校	0120(511)533	岡崎市羽根町字若宮30番地	受講料5%(家族は対象外・ご本人に限る)
暮らしの学校 安城アンフォーレ校	0120(556)254	安城市幸本町504番地2	受講料5%(家族は対象外・ご本人に限る)
栗くり工房	0573(69)3003	岐阜県中津川市落合26-579 陶芸ひろみ3F	ネイチャークラフト作品・教室10%
瑞浪市陶磁器会館	0572(68)0777	岐阜県瑞浪市上平町5丁目5-1	作陶体験10%、店内商品10%(一部除く)
奥田忠佐エ門窯 信楽陶芸村	0748(82)0522	滋賀県甲賀郡信楽町大字長野1131	優待料金
■婚礼等			
岡崎ニューグランドホテル	0564(21)5111	岡崎市康生町515-33	婚礼料理・飲物5%、参列者宿泊20%他
蒲郡クラシックホテル	0533(68)1111	蒲郡市竹島町15-1	婚礼料理5%(会員婚礼・パックプラン除く)他
名鉄トヨタホテル	0565(35)6611	豊田市喜多町1丁目140	料理・飲物10%、参列者宿泊50%他
ホテルトヨタキャッスル	0565(31)2211	豊田市喜多町2丁目160 コモ・スクエア・ウエスト	婚礼料理・飲物10%、参列者宿泊50%他
ゲストハウス プリエール	(0120)415093	豊川市正岡町縄手越113	音響施設使用料(42,000円～)サービス
Anniversary House メルシー	0533(80)2322	豊川市牛久保町高原125	音響施設使用料(42,000円～)サービス
BRIANTE(ブリアンテ)	0562(45)6222	大府市追分町3-325	婚礼飲食費5%割引
ホワイトチャペル	0566(72)0202	安城市三河安城南町1-13-3	婚礼飲食費5%割引
フェリシアコート	0566(71)4141	安城市三河安城南町1-13-5	婚礼飲食費5%割引
F&Gシーズン	0563(64)0222	西尾市上町猿ヶ坂36-1	婚礼飲食費5%割引
ツヴァイ	(0120)277281	名古屋市中村区名駅南2丁目14-19	入会時法人会員コース適用
鳥羽シーサイドホテル	0599(25)5151	三重県鳥羽市安楽島町1084	飲食代金10%
三重平安閣グループ	(0120)442204	三重県四日市市元町8-5	婚礼料理5～10%、その他優待有
合歓の郷	0599(52)1111	三重県志摩市浜島町大崎半島	新郎新婦宿泊無料、ブライダル特別料金他
NEMU RESORT	0599(52)1211	三重県志摩市浜島町迫子2692-3	新郎新婦宿泊料、ウエディングケーキ無料
ホテル志摩スペイン村	0599(57)3511	三重県志摩市磯部町坂崎下山952-2	新郎新婦宿泊無料、ウエディングプラン割引他
鳥羽国際ホテル	0599(25)3121	三重県鳥羽市鳥羽1-23-1	新郎新婦宿泊料、ウエディングケーキ無料
■葬祭			
平安会館新華苑 六ッ美斎場	0564(51)2221	岡崎市土井町字柳ヶ坪3	葬儀プラン5%割引
平安会館ソサイエ岡崎 本宿斎場	0564(66)6161	岡崎市本宿西2-2-9	葬儀プラン5%割引
平安会館ソサイエ岡崎 大平斎場	0564(25)4466	岡崎市大平町大河内12-1	葬儀プラン5%割引
平安会館ソサイエ岡崎 縁～えにし～	0564(25)4466	岡崎市大平町大河内8	葬儀プラン5%割引
セレモニーホール三弘社 葵斎苑	0564(21)2373	岡崎市小呂町字5丁目40	祭壇5%割引
マルヤス葬祭	0564(25)0098	岡崎市井田町1丁目280-2	10～20%
岡崎愛昇殿	0564(24)0004	岡崎市洞町字上荒田25-1	祭壇10%(互助会会員除く)
イズモ葬祭岡崎 イズモホール岡崎	0564(51)7080	岡崎市美合町小豆坂91	祭壇20%割引 ホール使用料30%割引 供花(喪家請求分)10%割引
イズモ葬祭岡崎 イズモホール岡崎北	0564(26)1333	岡崎市青木町6-1	
イズモ葬祭岡崎 イズモホール矢作	0564(31)3800	岡崎市東大友町西浦37-1	
イズモ葬祭岡崎 イズモホール六ツ美	0564(55)5811	岡崎市牧御堂町花辺31	
イズモ葬祭岡崎 イズモホールかけまち	0564(64)7211	岡崎市欠町清水田38-3	
平安会館 安城斎場	0566(45)6200	安城市弁天町4-32	葬儀プラン5%割引
文十鳳凰殿 碧南斎場	0566(43)5011	碧南市源氏神明町129	葬儀プラン5%割引
文十やすらぎホール 幡豆斎場	0563(63)4122	西尾市鳥羽町壱丁田34-7	葬儀プラン5%割引
文十鳳凰殿 矢田斎場	0563(58)8338	西尾市上矢田町北野38-1	葬儀プラン5%割引
文十鳳凰殿 西尾中央斎場	0563(57)4649	西尾市丁田町中ノ切24-1	葬儀プラン5%割引
■エステ・美容・美容室・整体			
気功整体宝健堂	0564(65)7488	岡崎市康生通西4丁目23	整体と美顔等20%OFF、2人以上同伴の場合30%OFF
Cocon fouato	0564(53)8233	岡崎市明大寺町馬場東163-2	メイクレッスン10%
APPLAUSE	080(9738)0770	岡崎市上佐々木町字中切48-3 2F	施術代・物販共に5,000円以上のお支払いで10%OFF
十坪(とつぼ)ジム・岡崎	0564(81)1201	岡崎市戸崎町字榎ヶ坪26	入会金無し、他優待料金
ヘアーシェーン	0564(53)5074	岡崎市上地2丁目18-2	(初回)電子トリートメント200mlプレゼント
atomic	0564(71)3232	岡崎市赤渋町上郷中12	技術料全て20%off
えがお元気整体	0564(73)1651	岡崎市羽根町字陣場264	初検料無料、1日1名限定施術料3,000円

名　　称	電　　話	所　　在　　地	割　引　率　等
栄光接骨院	0564(65)2515	岡崎市欠町清水田29番地1	初回1,000円割引
からだラボ整体院 ダフネ	0564(65)3411	岡崎市明大寺町2丁目14番10 グランドイン東岡崎3F	初回1,000円割引
ホテル近鉄 アクアヴィラ伊勢志摩	0599(73)8818	三重県志摩市大王町船越3238-1	各種優待料金
カーブスジャパン 女性フィットネス	0120(441)029	全国の各カーブス店舗	「女性だけの30分フィットネス」入会金免除
■釣船・釣堀			
丸万釣船	0531(37)0499	田原市川津町横津5	貸切船10%
かごや釣船	0569(63)0405	知多郡南知多町大井字真向1	500円引
JF鳥羽磯部直営 小浜釣り筏	0599(25)2118	三重県鳥羽市小浜町647-25	大人3,000円(一般3,500円)
緑の美杉 大吉	059(274)0612	三重県津市美杉町川上2591	釣り・つかみ取り・食事総額5%
錦漁業協同組合直営釣掘	0598(73)2111	三重県度会郡大紀町錦180	釣り・釣り堀500円引
網元釣り堀センター正徳丸	0597(47)5820	三重県北牟婁郡紀北町紀伊長島区東長島3043-27	10%
治部坂高原 釣り堀	0265(47)1111	長野県下伊那郡阿智村浪合治部坂1166-138	釣堀入場料300円を無料
平谷湖フィッシングスポット	0265(48)1127	長野県下伊那郡平谷村737-181	1日券200円割引
日向漁業協同組合	0770(32)1127	福井県三方郡美浜町日向	釣堀入園料10%
ひるが海上釣堀	0770(32)1146	福井県三方郡美浜町日向2-55	釣堀入園料10%割引(岸壁釣りに限る)
■農水産物			
農事組合法人 おんさい工房	0573(54)3983	岐阜県恵那市明智町880-1	全商品5%割引(他券との併用不可)
七ツ平高原	0573(67)9488	岐阜県中津川市落合314-15	オーガニック野菜セット10%割引
ナコス(育苗)	0592(68)4825	三重県津市大字半田934-55	種苗80円引
伊勢志摩みやげセンター王将	0599(26)3100	三重県鳥羽市松尾町15-1	指定物件10%
■交通機関関連			
伊勢志摩スカイライン有料道路	0596(22)1810	三重県伊勢市宇治館町岩井田677-1	普通車通行料金20%
■水族館			
伊勢夫婦岩ふれあい水族館シーパラダイス	0596(42)1760	三重県伊勢市二見町江580	大人100円、小人50円、幼児20円引
蓼科アミューズメント水族館	0266(67)4880	長野県茅野市北山ピラタス蓼科ロープウェイ正面	100円引
新江ノ島水族館	0466(29)9960	神奈川県藤沢市片瀬海岸2-19-1	10%
アクアリウムさがみはら	042(762)2110	神奈川県相模原市中央区水郷田名1-5-1	10%
■ホテル・旅館・ペンション(宿泊)			
岡崎ニューグランドホテル	0564(21)5111	岡崎市康生町515-33	10%
My Hotel Okazaki(マイホテル岡崎)	0564(54)5544	岡崎市柱町1丁目5-10	宿泊5%、朝食バイキング無料
蒲郡クラシックホテル	0533(68)1111	蒲郡市竹島町15-1	食事5%・婚礼割引有
名鉄トヨタホテル	0565(35)6611	豊田市喜多町1丁目140	宿泊10%
ホテルトヨタキャッスル	0565(31)2211	豊田市喜多町2丁目160 コモ・スクエア・ウェスト	宿泊20%、料理・飲物10%
猿投温泉ホテル金泉閣	0565(45)6111	豊田市加納町馬道通21	宿泊10%、会席料理10%、日帰り温泉大人割引有
吉良観光ホテル	0563(32)1181	西尾市吉良町宮崎田ノ上15	電話予約時宿泊10%引き※カード支払不可
東横イン 中部国際空港本館	0569(38)0045	常滑市セントレア4-2-5	1,000円引き(Web予約限定)
ホテルAU常滑	0569(36)1600	常滑市新開町3-17-1	優待料金
迎帆楼	0568(61)2205	犬山市大字犬山字北古券41-6	宿泊10%、食事10%
篠島の宿 ギフヤ旅館	0573(67)2029	知多郡南知多町篠島字赤名48	5%、その他サービス有
岐阜県勤労福祉センター	058(245)2411	岐阜県岐阜市鶴田町3-7-11	宿泊10%
岐阜キャッスルイン	058(262)3339	岐阜県岐阜市県町2丁目8番地	優待料金
ビジネスホテル花戸荘	0573(65)5375	岐阜県中津川市花戸町1-17	10%
クアリゾート湯舟沢	0573(69)5000	岐阜県中津川市神坂280	入館料100円引(平日除く)
茅の宿 とみだ	0573(43)4021	岐阜県恵那市岩村町富田2024	平日宿泊10%割引　土日限定ランチ5%割引
臥龍温泉 センチュリーひまわり	0577(53)3011	岐阜県高山市一之宮町5525	平日20%、休祭前日10%
カントリーホテル高山	0577(35)3900	岐阜県高山市花里町6丁目38番地	優待料金
ホテル ヴィラ・モンサン	0575(72)5518	岐阜県郡上市高鷲町西洞3067-1	10%
鷲ヶ岳高原ホテル レインボー	0575(72)5511	岐阜県郡上市高鷲町大鷲3250	平日10%引、休前日5%引
磨洞温泉 涼風荘	059(228)8413	三重県津市半田2860-1	10%、入浴割引有
猪の倉温泉 ふよう荘	059(262)5888	三重県津市白山町佐田2562-1	優待料金
ステイションホテルAU久居	0592(55)8560	三重県津市久居新町757-1	優待料金
くもづホテル&コンファレンス	059(234)3030	三重県津市雲出長常町626-10	優待料金

名　　称	電　　話	所　　在　　地	割　引　率　等
サンペルラ志摩	059(228)3375	三重県津市万町173 三重県市町村職員共済組合	優待料金
ホテルプラザ洞津	059(227)3291	三重県津市新町1-6-28	優待料金
COCOPA RESORT CLUB	059(262)4141	三重県津市白山町川口6262	1,000円引き
旅荘 海の蝶	0596(44)1050	三重県伊勢市二見町松下1693-1	10%
丸二ホテル伊勢	0596(27)3338	三重県伊勢市御薗町高向633-1	10%(トップシーズン除)
ヒルホテル サンピア伊賀	0595(24)7000	三重県伊賀市西明寺2756-104	500円引(5名まで)
鳥羽国際ホテル	0599(26)3660	三重県鳥羽市鳥羽1-23-1	優待料金
タラサ志摩ホテル&リゾート	0599(32)1111	三重県鳥羽市浦村町字白浜1826-1	優待料金
花の小宿 重兵衛	0599(33)6220	三重県鳥羽市相差町1395	1泊2食付(サ税込)一般料金の5%
ホテル みち潮	0599(33)6518	三重県鳥羽市相差町1522-12	宿泊10%(平日)※15,000円(税別)以上
鳥羽シーサイドホテル	0599(25)5151	三重県鳥羽市安楽島町1084	宿泊・夕食バイキング一般10%(宿泊要予約)
戸田家旅館	0599(25)2500	三重県鳥羽市鳥羽1-24-26	10%(特別プラン除く)
料理旅館 とうし荘	0599(37)2133	三重県鳥羽市答志町和具2156	10%
リゾートヒルズ豊浜	0599(33)6120	三重県鳥羽市相差町1471	優待料金
シーサイド帆ヶ島	0599(88)3095	三重県志摩市志摩町御座481-1	宿泊10%、食事のみ5%
ホテル近鉄アクアヴィラ伊勢志摩	0599(73)0001	三重県志摩市大王町船越3238-1	福利厚生宿泊プラン
いかだ荘 山上	0599(57)2035	三重県志摩市磯部町的矢883-12	宿泊・飲食代金10%
合歓の郷	0120(207)808	三重県志摩市浜島町迫子2692-2	一般料金から10%、温泉館利用券付き
志摩保養所 サンペルラ志摩	0599(57)2130	三重県志摩市磯部町的矢314	優待料金
志摩地中海村	0599(52)1226	三重県志摩市浜島町迫子2619-1	宿泊一般料金10%割引、食事料金5%割引
榊原温泉旅館組合	059(252)0017	三重県久居市榊原町5012-1	一般料金から5%
パーム・ド・夢	0595(52)0968	三重県伊賀市青山町寺脇721	優待料金
湯の山温泉 国民宿舎 湯の山ロッジ	059(392)3155	三重県三重郡菰野町大字菰野8497-2	平日宿泊基本料金10%割引、日帰り入浴150円引
石和温泉 ホテル平安	055(263)5811	山梨県笛吹市石和町川中島538番地	優待料金
伊東ホテル聚楽	0557(38)6166	静岡県伊東市岡281	10%(子供小学生は半額、盆・正月・GW除)
天竜水神温泉 よし乃亭	0265(29)8130	長野県飯田市下久堅地久平1815	10%
ペンション コットンハウス<斑尾高原>	0269(64)3159	長野県飯山市斑尾高原56	優待料金
斑尾エルムペンション	0269(64)3505	長野県飯山市斑尾高原千曲台	優待料金
ホテル ブルーレイク&リゾート	0261(23)1111	長野県大町市大字平青木湖畔20754-1	優待料金
駒ヶ根ふるさとの家	0265(82)8391	長野県駒ヶ根市東伊那507-1	優待料金
富士見台高原 萬岳荘	0265(44)2311	長野県下伊那郡阿智村駒場483	500円引
昼神グランドホテル 天心	0265(43)3434	長野県下伊那郡阿智村智里331-5	10%(特定期間除く・直接予約のみ)
日長庵 桂月	0265(43)3500	長野県下伊那郡阿智村智里425	5%(休前日等除)
昼神温泉 おとぎ亭 光風	0265(43)3211	長野県下伊那郡阿智村智里490	宿泊20%(休前日・特別除)・その他優待有
湯元ホテル阿智川	0265(43)2800	長野県下伊那郡阿智村智里503-115	1,000円引
野熊の庄 月川	0265(44)2321	長野県下伊那郡阿智村智里4092-7	宿泊・宴会5%引(特別除く)
湯多利の里 伊那華	0265(43)2611	長野県下伊那郡阿智村智里503-294	宿泊10%、昼食・宴会5%(休前日・トップシーズン除く)
斎藤ホテル	0268(44)2211	長野県小県郡丸子町西内138	10～13%
あてら荘(温泉・宿泊)	0264(55)4455	長野県木曽郡大桑村野尻939-58	入浴料50円引、宿泊割引有
ペンション京こじま	0264(44)2780	長野県木曽郡木曽町開田高原西野5346-1	通常宿泊料金10%割引+1ドリンクサービス
ホテル富貴の森	0264(58)2288	長野県木曽郡南木曽町吾妻4644-7	入浴料優待料金
名古屋市民おんたけ休暇村	0264(48)2111	長野県木曽郡王滝村3159番25	セントラルロッジ、キャンプ場利用料　5%割引
ペンションカルナージュ	0261(72)4524	長野県北安曇郡白馬村北城3020-626	10%
ホテルそよ風	0261(85)5710	長野県北安曇郡白馬村北城3020-627	10%
ペンションカントリーハウス野の花	0261(75)3800	長野県北安曇郡白馬村神城佐野886-1	10%(平日パック除)
南紀勝浦温泉 ホテル浦島	0735(52)1011	和歌山県東牟婁郡那智勝浦町勝浦1165-2	基本宿泊料金15%
南紀勝浦温泉 料理旅館 万清楼	0735(52)0033	和歌山県東牟婁郡那智勝浦町勝浦448	基本宿泊料金15%
南紀勝浦温泉 かつうら御苑	0735(52)0333	和歌山県東牟婁郡那智勝浦町北浜海岸	10%
南紀太地温泉 花いろどりの宿花遊	0735(59)3060	和歌山県東牟婁郡太地町くじら浜公園	10%
和歌山加太温泉 加太海月	073(459)0015	和歌山県和歌山市加太1905	優待料金
赤倉観光ホテル	0255(87)2501	新潟県中頸城郡妙高高原町田切216	10%
カントリーホテル新潟	025(229)3300	新潟県新潟市中央区本町通6番町1140-1	優待料金
ご清遊の宿らんざん	052(582)4890(予)	京都市右京区嵯峨天龍寺芒ノ馬場町33	1,050円引
観光旅館 明石	0778(37)0880	福井県丹生郡越前町厨71丁目280-1	宿泊・昼食10%
奈良健康ランド・奈良プラザホテル	0743(64)1126	奈良県天理市嘉幡町600-1	宿泊10%
ホテルニューオータニ大阪	06(6949)3232(予)	大阪市中央区城見1-4-1	優待料金(除外日あり)

名　　称	電　　話	所　　在　　地	割　引　率　等
■温泉･入浴施設			
葵湯	0564(74)1126	岡崎市戸崎新町2-1	会員カード発行無料
ホテル竹島	0533(69)1256	蒲郡市竹島町1番6号	入浴料10%
うすずみ温泉 四季彩館	0581(38)3678	岐阜県本巣市根尾門脇422	大人100円引(4人まで)
かすがモリモリ村 リフレッシュ館	0585(58)0001	岐阜県揖斐郡揖斐川町春日六合3429	入浴料10%
天然温泉 湯元 湯華の郷	0585(45)3804	岐阜県揖斐郡池田町段721	入浴料100円引き(会員証1枚につき5名まで)
くしはら温泉 ささゆりの湯	0573(52)3131	岐阜県恵那市串原3135-2	入館料100円割引
厳立峡 ひめしゃがの湯	0576(62)3434	岐阜県下呂市小坂町落合1656	入浴料100円割引
美輝の里 スパー美輝	0576(47)2641	岐阜県下呂市馬瀬西村1695	入浴料100円割引
牧歌の里温泉 牧華	0575(73)2888	岐阜県郡上市高鷲町鷲見2756-2	温泉入浴料100円割引　※冬季期間のみ営業
サンドセラピー砂羽	059(252)1007	三重県津市榊原町1354-3	砂風呂･じゃり風呂5%
猪の倉温泉 しらさぎ苑	0592(62)4126	三重県津市白山町佐田2643	100円引
やぶっちゃの湯	0595(59)3939	三重県伊賀市島ヶ原13680	20%
ヒルホテル サンピア伊賀 芭蕉の湯	0595(24)7000	三重県伊賀市西明寺2756-104	優待料金(5名まで)
伊賀の国 大山田温泉 さるびの	0595(48)0268	三重県伊賀市上河波2953	優待料金(5名まで)
伊賀の里 モクモク手づくりファーム	0590(43)1489	三重県伊賀市西湯舟大門3609	100円引き
ホテル近鉄アクアヴィラ伊勢志摩	0599(73)0001	三重県志摩市大王町船越3238-1	優待料金
VISON温浴施設 本草湯	0598(39)3900	三重県多気郡多気町ヴィソン672番1本草湯1	入浴料割引あり
昼神温泉 おとぎ亭 光風	0265(43)3211	長野県下伊那郡阿智村智里490	大人20%
信州平谷温泉 ひまわりの湯	0265(48)2911	長野県下伊那郡平谷村252	入浴料100円引
うるぎ温泉 こまどりの湯	0260(28)2334	長野県下伊那郡売木村45-50	入浴料100円引(会員本人のみ)
二本木の湯	0264(27)6150	長野県木曽郡木曽福島町新開6013-1	大人70円引、子ども70円引
御岳明神温泉 やまゆり荘	0264(44)2346	長野県木曽郡開田村大字西野6321-1211	入浴料10%

■ゴルフ場等			
岡崎高原カントリークラブ	0564(45)5111	岡崎市駒立町字ノボリ10	特別優待券と同等
岡崎高原ファミリーゴルフ	0564(45)7555	岡崎市駒立町字石神82	団体割引と同等
パラディオゴルフクラブ	0564(32)5530	岡崎市橋目町神田79番地	優待料金
小萱チェリークリークカントリークラブ	0574(64)3322	岐阜県可児市久々利奥小栗431-5	平　日:一般優待料金から500円割引 休日等:一般優待料金から1,000円割引
エクセレントクラブみたけトピアコース	0574(68)0101	岐阜県可児郡御嵩町古屋敷字東洞155-1	
稲武カントリークラブ	0565(82)2300	豊田市夏焼町クダリヤマ495-9	
エクセレントクラブ伊勢大鷲コース	059(252)2050	三重県津市稲葉町1497	
エクセレントクラブ一志温泉コース	059(295)2111	三重県津市一志町波瀬長谷581	
エクセレントクラブ伊勢二見コース	0596(20)1311	三重県伊勢市朝熊町字鴨谷4383-82	
オールドレイクゴルフ倶楽部	0568(88)5511	春日井市西尾町字白川986-1	優待料金
明智ゴルフ倶楽部 明智ゴルフ場	0573(54)3131	岐阜県恵那市明智町吉良見字西山980-2	特別料金
フォーティーンヒルズカントリークラブ	0573(63)3311	岐阜県中津川市飯沼1511-456	基本料金に昼食付
岐阜スプリングゴルフクラブ	0574(43)2000	岐阜県加茂郡八百津町錦織1674-1	優待料金
三重白山ゴルフコース	059(262)3426	三重県津市白山町川口4907	優待料金
白山ヴィレッジゴルフコース	059(262)4141	三重県津市白山町川口6262	優待料金
美杉ゴルフ倶楽部	059(275)0334	三重県津市美杉町下多気3437-34	優待料金
津カントリー倶楽部	(0120)803700	三重県津市片田長谷町30	優待料金
榊原温泉ゴルフ倶楽部	059(252)2511	三重県津市榊原町1538	優待料金
一志ゴルフ倶楽部	059(293)6920	三重県津市一志町大仰2961	優待料金
名松ゴルフクラブ	0592(94)7241	三重県津市一志町波瀬5992-2	優待料金
三重フェニックスゴルフコース	0598(43)2333	三重県松阪市嬉野滝之川354	優待料金
伊賀ゴルフコース	0595(38)8311	三重県伊賀市比土4167-3	優待料金
近鉄賢島カンツリークラブ	0599(43)1082	三重県志摩市阿児町鵜方3620-5	優待料金
NEMU GOLF CLUB	0599(52)1101	三重県志摩市浜島町迫子2692-3	平日250円引き、土日祝及び特定日500円引き
近鉄浜島カンツリークラブ	0599(52)1141	三重県志摩市浜島町迫子1614-1	優待料金
桔梗が丘ゴルフコース	0595(68)0341	三重県名張市滝之原3682	優待料金
木曽御岳カントリークラブ	03(5272)0696	長野県木曽郡木曽町三岳8222	優待料金
赤倉観光ホテル 赤倉ゴルフコース	0255(87)2502	新潟県中頸城郡妙高高原田切216	優待料金
近鉄ゴルフ&リゾート	06(6776)3100	大阪府大阪市天王寺区上本町6-5-13	優待料金

名　　称	電　　話	所　　在　　地	割　引　率　等
■飲食			
伊賀大正庵	0564(21)3848	岡崎市伊賀町東郷中82-1	1品1,250円以上で50円引
海鮮ろばた焼 串もと	0564(53)9964	岡崎市上六名3丁目8-14	5%
岡崎ニューグランドホテル スカイレストラン パリ	0564(21)5111	岡崎市康生町515-33 岡崎ニューグランドホテル9階	10%
萬珍軒本店	0564(21)1740	岡崎市康生通東2丁目53	10名に付紹興酒1本サービス
御料理 魚繁	0564(21)3527	岡崎市六供町字3丁目16	日替わりランチ50円引(予約制)
蒲郡クラシックホテル	0533(68)1111	蒲郡市竹島町15-1	料理関係5%
名鉄トヨタホテル	0565(35)6611	豊田市喜多町1丁目140	料理10%(6Fレストラン街)
ラウンジ「ウィンザー」	0565(31)2211	豊田市喜多町2丁目160 コモ・スクエア・ウエスト ホテルトヨタキャッスル内	料理・飲物5%
鉄板焼き「煖」			
日本料理「花かがみ」			
中国料理「桃園」			
コーヒーショップ「パーゴラ」	052(584)1101	名古屋市中村区名駅1-1-4 JR東海ホテルズ名古屋マリオットアソシアホテル 052(584)1111	15F　料理(コース、ブッフェ)　5%
日本料理「つる家」	052(584)1104		18F　料理(コース、ブッフェ)　5%
中国料理「梨杏」	052(584)1102		18F　料理(コース、ブッフェ)　5%
フランス料理「ミクニナゴヤ」	052(584)1105		52F　料理(コース、ブッフェ)　5%
モンゴル茶屋	0573(47)2299	岐阜県恵那市上矢作町3237-6	5%
山岡駅 かんてんかん	0573(56)3140	岐阜県恵那市山岡町田沢3058-4	買物全商品5%割引
坂本小屋(あまご料理)	0592(74)0703	三重県津市美杉町川上2705-26	あまご料理3,240円以上で8%(前日までに要予約)
魚末あまごセンター	0592(74)0681	三重県津市美杉町川上1300	あまご定食2,500円以上5%
かに料理 オホーツク	059(222)0022	三重県津市大門7-15	3,000円以上10%(12/10~1/5は5%)ランチ・その他食事5%
乙部 柏木	059(228)5375	三重県津市乙部28-4	飲食代5%(現金支払のみ)
回転すしまんまん 津店	059(224)6663	三重県津市桜橋3-56-2	食事・飲物・土産5%(サービスデー対象外)
津うなぎ専門店組合 はし家	059(228)4925	三重県津市大門4-10	5%
和食処 竜馬	059(228)2939	三重県津市柳山津興382-7	5%
かもめ荘	059(228)5080	三重県津市柳山御殿場浜海岸	あさり飯コース割引、休憩料金50円引
鳥羽シーサイドホテル	0599(25)5151	三重県鳥羽市安楽島町1084	昼・タバイキング10%
カフェレスト冷花	0265(48)2323	長野県下伊那郡平谷村1455-1	5%
道の駅「信州平谷」れいか	0265(48)1122	長野県下伊那郡平谷村ひまわり市場内	5%
土産・食事処 東山道	0265(44)2008	長野県下伊那郡阿智村智里499-4	お土産品10%、お食事5%

■美術館・博物館等			
岡崎城	0564(22)2122	岡崎市康生町561	優待料金
三河武士のやかた 家康館	0564(24)2204	岡崎市康生町561	優待料金
トヨタ博物館	0561(63)5151	長久手市長湫横道41-100	大人・シルバー・中高生200円引、小学生100円引
飛騨高山テディベアエコビレッジ	0577(37)2525	岐阜県高山市西之一色町3丁目829-4	100円引
世界のアンティック木の国館	0577(36)1978	岐阜県高山市西之一色町3丁目814	100円引
名和昆虫博物館	058(263)0038	岐阜県岐阜市大宮町2-18(岐阜公園内)	20%
ストーンミュージアム博石館	0573(45)2110	岐阜県恵那市蛭川5263-7	入館料20%、体験セット割引有
中山道広重美術館	0573(20)0522	岐阜県恵那市大井町176-1	優待料金
松浦武四郎記念館	0598(56)6847	三重県松阪市小野江町383	団体料金で入場(特別企画展は除く)
松阪市文化財センター はにわ館	0598(26)7330	三重県松阪市外五曲町1	団体料金で入場(特別企画展は除く)
松阪商人の館	0598(21)4331	三重県松阪市本町2195	団体料金で入場(特別企画展は除く)
松阪市立歴史民族資料館	0598(23)2381	三重県松阪市殿町1539	団体料金で入場(特別企画展は除く)
本居宣長記念館	0598(21)0312	三重県松阪市殿町1536-7	大人100円引、高校生20円引、中学生以下50円引
ミュージアム鉱研・地球の宝箱	0263(51)8111	長野県塩尻市北小野4668 いこいの森公園内	100円引、中学生以下無料
蓼科テディベア美術館	0267(55)6700	長野県北佐久郡立科町白樺湖畔	100円引
諏訪湖オルゴール博物館 奏鳴館	0266(26)7300	長野県諏訪郡下諏訪町諏訪大社秋宮大鳥居前	大人100円引、小中学生50円引
日本電産サンキョーオルゴール記念館すわのね	0266(26)7300	長野県諏訪郡下諏訪町5805	優待料金
伊豆テディベア・ミュージアム	0557(54)5001	静岡県伊東市八幡野1064-2	入館料200円割引
那須テディベア・ミュージアム	0287(76)1711	栃木県那須郡那須町高久丙1185-4	優待料金

名　　称	電　　話	所　　在　　地	割　引　率　等
■各種レジャー施設			
IPCわんわん動物園	0564(26)3884	岡崎市大平町川田46-1	大人1,280円　小人640円
サンボウル	0564(23)1131	岡崎市洞町字的場6-1	優待料金(会員と同伴者計5名まで)
幸田カートサーキットyrp桐山 チャレンジカートパーク(ckp)	0564(62)7522	幸田町大字桐山字立岩1-100	200円引
ホースファーム エルミオーレ	0565(41)2334	豊田市勘八町勘八272	レンタル料(ブーツ・ヘルメット)無料
恵那峡遊覧船	0573(25)4800	岐阜県恵那市大井町奥戸2709-104	優待料金
日本大正村	0573(54)3944	岐阜県恵那市明智町1884-3	4館共通券100円割引
飛騨大鍾乳洞及び大橋コレクション館	0577(79)2211	岐阜県高山市丹生川町日面1147	入館料100円割引
チャオ御岳リゾート(ゴンドラ)	0577(59)3621	岐阜県高山市高根町日和田字幕岩下1739-1	大人往復400円引他
ひるがの高原 牧歌の里	0575(73)2888	岐阜県郡上市高鷲町鷲見2756-2	入園100円引(冬季間除く)
こもれびの里	0574(78)3222	岐阜県加茂郡白川町神土606	ソフトドリンク券1枚
養老ランド	0584(32)3456	岐阜県養老郡養老町養老1155-2	100円引
関ヶ原鍾乳洞	0584(43)0092	岐阜県不破郡関ヶ原町大字玉1328	大人のみ100円引
志摩マリンレジャー遊覧船	0599(25)3147	三重県鳥羽市鳥羽1丁目2383-4	10%
伊賀の里 モクモク手づくりファーム	0595(43)1489	三重県伊賀市西湯舟大門3609	入園料50円引
御在所ロープウェイ	0593(92)2261	三重県三重郡菰野町菰野8625	一般往復料金の10%(片道対象外)
伊賀の国 大山田温泉 さるびの	0595(48)0268	三重県伊賀市阿波2953	大人160円引等の優待料金
鳥羽湾めぐりとイルカ島	0599(25)3145	三重県鳥羽市鳥羽2383-51	乗船料:大人100円引、小学生50円引
賢島エスパーニャクルーズ	0599(43)1023	三重県志摩郡阿児町神明752-11	乗船料:大人100円引、小学生50円引
伊豆修善寺 自転車の国 サイクルスポーツセンター	0558(79)0001	静岡県伊豆市大野1826	大人100円引等の優待料金
アクティ森	0538(85)0115	静岡県周智郡森町問詰1115-1	体験講座・パターゴルフ・テニス優待料金
南信州観光公社	0265(28)1747	長野県飯田市育良町1丁目2-1	すべての主催事業の料金10%
天竜川川下り(天龍ライン下り)	0265(27)2247	長野県飯田市龍江7115-1	大人100円引、小人50円引
今田平いちご狩り	0265(27)5020	長野県飯田市龍江3717-1	いちご狩り・ぶどう狩り入園料100円割引
中央アルプス駒ケ岳ロープウェイ	0265(83)3107	長野県駒ヶ根市赤穂759-489	往復運賃優待料金(7月～10月除く)
あてら荘	0264(55)4455	長野県木曽郡大桑村野尻939-58	テニス・バーベキュー等優待料金
木曽の里 木曽馬乗馬センター	0264(42)3225	長野県木曽郡木曽町開田高原末川5596-1	そば料理100円引、乗馬体験100円引
信楽陶芸村	0748(82)0522	滋賀県甲賀郡信楽町大字長野1131	陶芸教室20%、売店5%他
瀬田川・琵琶湖リバークルーズ	(0120)077572	滋賀県大津市今堅田1-2-20	優待料金(石山寺拝観セット券との併用不可)
妙高高原ゴンドラリフト	0255(87)2501	新潟県中頸城郡妙高高原町田切216	大人10%、子供100円引
熊野川舟下りセンター	0735(44)0987	和歌山県新宮市高田1810	舟下り10%
ヤサカ観光タクシー	(0120)818968	京都市下京区中堂寺櫛笥町1	10%
京阪バス㈱	075(672)2100	京都市南区東九条南石田町5	優待料金
■キャンプ・バンガロー・ロッジ・コテージ			
三河高原キャンプ村	0565(86)3530	豊田市東大林町半ノ木2	キャンプサイト・バンガロー10%(入場料は別途必要)他
AIMIX自然村南乗鞍オートキャンプ場	0577(59)2727	岐阜県高山市高根町阿多野郷字南ダナ山	施設利用料金の10%割引
飛騨たかね野麦オートビレッジ	0577(59)2577	岐阜県高山市高根町野麦660-1	10%
NEOキャンピングパーク	0581(38)9022	岐阜県本巣市根尾下大須1428-1	会員のみコテージ10%引、キャンプ20%引
乙女渓谷キャンプ場	0573(79)3333	岐阜県恵那市加子母4872-5	バンガロー20%(盆期間除く)
もくもく手づくりファーム	0573(79)3333	岐阜県恵那市加子母4872-5	コテージチャージ料10%
みなみ信州平谷リゾート(平谷湖)	0265(48)2100	長野県下伊那郡平谷村1511	平谷湖コテージ3,000円引、平谷高原コテージ5,000円引

※契約内容は、令和5年1月現在のものとなっております。編集、作成には十分に気をつけてあたりましたが、すでに契約が解除されている場合や内容が変更されている場合がございます。その場合は共済会事務局までご一報ください。

※特約店割引利用契約をしていただければ、こちらに掲載させていただきます。契約店舗は随時募集中です。

スキー場割引情報［R4年度(参考)］

※会員証提示の割引ではありません。 ※2022-2023シーズンの内容を参考に掲載しています。シーズンごとに提携スキー場及び割引内容の変更があります。
※詳しくは共済会ニュース12月号をご覧ください。

岐　阜

高鷲スノーパーク
☎0575-72-7000
利用期間 12月24日～2023.3月19日

リフト券割引

1日券	平　日	大　人	5,400円 →	**3,900円**
	特日+食事券		6,400円 →	**5,400円**

※特日は土･日･祝日･年末年始(12/29～1/3)
※大人料金は中学生以上です。
※上記リフト券にてダイナランドも滑走可能
※天候、積雪状況、リフト運行状況などにより、高鷲スノーパークとダイナランドが往来できない場合がございます。
※リフト券引換時、ICカード預り金として500円をお預り致します。(返却時返金)

ダイナランド
☎0575-72-6636
利用期間 12月24日～2023.3月19日

リフト券割引

1日券	平　日	大　人	5,400円 →	**3,900円**
	特日+食事券		6,400円 →	**5,400円**

※特日は土･日･祝日･年末年始(12/29～1/3)
※大人料金は中学生以上となります。
※今シーズンのダイナランドは創設50周年となり、毎週水曜日は単独券が半額(ダイナランドエリアのみ)
※有効期間、オープニング、ファイナルの特別割引期間中は除く。
※上記リフト券にて高鷲スノーパークも滑走可能。
※天候、積雪状況、リフト運行状況などにより、ダイナランドと高鷲スノーパークが往来できない場合がございます。
※ナイター営業ご利用の際は別途ナイター券の購入が必要です。

ひるがの高原スキー場
☎0575-73-2311
利用期間 12月23日～2023.3月21日

リフト券割引

全日リフト1日券+食事券	大　人	5,400円 →	**4,200円**
	小　人	4,000円 →	**3,300円**

※小人料金は小学生以下となります。
※オープニング･ファイナルの割引期間中のご利用はできません。
※レディースデー　毎週木曜日(12/29･1/5･2/23除く)は女性リフト無料。

モンデウス飛騨位山スノーパーク
☎0577-53-2421
利用期間 12月25日～2023.3月11日

リフト券割引

1日券	平　日	大　人	2,610円 →	**2,090円**
		小人･シニア	1,570円 →	**1,260円**
	特　日	大　人	3,660円 →	**2,930円**
		小人･シニア	2,610円 →	**2,090円**

※特日は土･日･祝、12/29～1/3
※小人は小学生以下
※シニアは55才以上(要証明)
※毎週火曜日は『桜デー』でリフト1日券が現地にて1,000円で購入できるため設定除外(1/3は除く)
※1日券を購入された方、レンタル料金20%OFF

めいほうスキー場
☎0575-87-2811
利用期間 12月24日～2023.3月31日

リフト券割引

1日券	平　日	大　人	4,500円 →	**4,000円**
	土･日･祝 12/30～1/3		5,200円 →	**4,700円**

※現地にて中高生割(学生証の提示が必要)平日3,500円、土日祝(12/30～1/3)4,200円、およびシニア割(55才以上、年齢証明できるものが必要)平日4,000円、土日祝(12/30～1/3)4,700円があります。
※大人料金は18才(高校生除く)～54才までです。

ホワイトピアたかす
☎0575-72-6311
利用期間 12月17日～2023.3月26日

リフト券割引

1日券	平　日	大　人	4,600円 →	**3,500円**
		子　供	2,200円 →	**2,000円**
	特　日	大　人	4,600円 →	**4,100円**
		子　供	2,200円 →	**2,000円**
共通1日券	平　日	大　人	5,400円 →	**3,900円**
		子　供	2,500円 →	**2,300円**
	特　日	大　人	5,400円 →	**5,000円**
		子　供	2,500円 →	**2,300円**

※大人(中学生～54才)/子供(小学生)/シニア(55才以上)/児童(3才～小学生未満)
※特日は土･日･祝日･年末年始(12/29～1/3)
※共通1日券は鷲ヶ岳スキー場との共通券となります。
※共通券販売期間は連絡コースがオープン次第となりますので、お問合せお願い致します。
※早朝営業時は7:00～ご利用いただけます。共通券での鷲ヶ岳サンライズ･ナイターはご利用できません。

鷲ヶ岳スキー場
☎0575-72-5105
利用期間 12月19日～2023.3月26日

鷲ヶ岳単独リフト割引

平　日	1日券	大人	4,900円 →	**3,600円**
		小人	2,200円 →	**1,700円**
土･日･祝 12/29～1/3	1日券+フリーチケット1,000円分	大人	5,900円 →	**4,900円**
	5時間券+フリーチケット1,000円分	大人	5,000円 →	**4,000円**
土指定日	オールナイト券	大人	4,100円 →	**3,600円**

※鷲ヶ岳のみでのご利用となります。(1日券 8:00～16:30)
※レディースデー　毎週火曜日は女性リフト無料(1/3･3/21除く)
※取扱い場所：センターハウス2F　インフォメーション

ひだ流葉スキー場
☎0578-82-0916
利用期間（予定） 12月17日～2023.3月5日

リフト1日券割引

土･日･祝 年末年始(12/29～1/3)	大　人	4,000円 →	**3,200円**
	小　人	2,700円 →	**1,500円**
平　日	大　人	3,200円 →	**2,200円**
	小　人	2,200円 →	**1,200円**

※小人は小学生以下

長　野

やぶはら高原スキー場
☎0264-36-1622
利用期間 12月17日～2023.3月26日

リフト券割引

1日券	大　人	4,400円 →	**3,700円**
	シニア(50才以上)	3,400円 →	**2,900円**
	子ども(中学生以下)	2,300円 →	**1,800円**

※他の割引･サービスデーとの併用不可

ヘブンスそのはらSnowWorld
☎0265-44-2311
利用期間（予定） 12月23日～2023.3月26日

リフト券割引　★スキーヤー専用ゲレンデ★

ゴンドラ･リフト1日券	大　人	4,500円 →	**4,100円**
	小　人	2,500円 →	**2,200円**

※小人は小･中学生

簡単！
お得なゲレンデの
割引クーポンを検索

DaLeMo ダレモ リフトクーポンサイト
https://ski.dalemo.net/

治部坂高原スキー場
☎0265-47-1111
利用期間 12月24日～2023.3月3日

リフト券割引

1日券	平　日	大　人	3,500円 →	**3,000円**
		小人・シニア	2,500円 →	**2,000円**
	特　日	大　人	4,000円 →	**3,500円**
		小人・シニア	3,000円 →	**2,500円**

※特日は土・日・祝日・年末年始（12/29～1/3）

ひらや高原スキー場
☎0265-48-2100
利用期間（予定） 2023.1月1日～3月21日

リフト券割引

1日券	特　日	大　人	4,000円 →	**3,500円**
		子　供	2,800円 →	**2,300円**

※特日は土・日・祝・年始（1/1～1/3）

HAKUBA VALLEY鹿島槍スキー場
☎0261-23-1231
利用期間 12月24日～2023.3月21日

リフト1日券割引

1日券	大　人	4,000円 →	**3,400円**
	4才～中学生	2,000円 →	**1,800円**
	親　子	6,000円 →	**4,000円**

※当スキー場リフト券売場にて割引チケットを提出してください。
※本人を含め5名様までご利用可能です。　※他の割引等の併用不可
※積雪状況により営業期間を変更する場合がございます。

車山高原SKYPARKスキー場
☎0266-68-2626
利用期間 12月10日～2023.4月2日

リフト券割引

1日券	大人（中学生～59才）	5,200円 →	**4,700円**
	シニア	4,800円 →	**4,300円**
	小学生	3,000円 →	**2,500円**

※小学生未満は無料、シニアは60才以上（要年齢証明）

御嶽スキー場
☎0264-48-2240
利用期間 12月10日～2023.4月16日

リフト券割引

1日券	大　人	4,300円 →	**4,200円**
	50才以上	3,800円 →	**3,700円**
	小・中学生	2,300円 →	**2,200円**

※50才以上の方は年齢確認が必要です。
※「毎週火曜日オンタケデー」は現地でお得にご購入頂けます。詳しくはHPへ

開田高原マイアスキー場
☎0264-44-1111
利用期間（予定） 12月17日～2023.4月9日

リフト券割引〔食事券は場内レストランにて〕

1日券	平　日	大　人	食事券1,000円分＋ソフトドリンク券	6,000円 → **4,800円**
		シニア		4,900円 → **3,800円**
	土休日	大　人	食事券1,000円分＋ソフトドリンク券	6,000円 → **5,200円**
		シニア		4,900円 → **4,200円**

※特典：レンタル500円OFF　※シニアは50才以上
※12/29～1/4は土休日扱いです。
※当スキー場は雪マジ19に参画しております。ご注意ください。
※小人（小学生以下）は全日一律1,500円です。

木曽福島スキー場
☎0264-27-6021
利用期間 12月17日～2023.3月26日

リフト券割引　★スキーヤー専用ゲレンデ★

1日券	大　人	4,400円 → **3,900円**
	小　人（小中学生）	2,600円 → **2,200円**
	マスター（50才以上）	3,400円 → **2,900円**
	ゴールドマスター（70才以上）	2,900円 → **2,600円**
	幼　児（未就学児）	1,000円 → **500円**

※特典：レンタルスキー1日セット500円OFF、スキースクール500円OFF（対象レッスン：一般1日、キッズ1日・ジュニア1日）
※他の割引、サービスデーとの併用はできません。
※その他お得な日もありますので、パンフレット又はホームページでご確認の上ご利用ください。

駒ヶ根高原スキー場
☎0265-83-4000
利用期間 12月23日～2023.3月5日

リフト券割引

1日券＋露天こぶしの湯入浴券付き	大　人	4,750円 →	**4,000円**
	U-20/シニア	4,450円 →	**3,700円**
	こども	3,750円 →	**3,000円**

※露天こぶしの湯は車で3分。定休日：毎週木曜日、年末年始の営業につきましては、HPをご確認ください。
※通常の一日券　大人4,000円、U-20/シニア3,700円、こども3,000円

Mt.乗鞍スノーリゾート
☎0263-93-2645
利用期間 12月3日～2023.4月2日

リフト券割引

1日券＋温泉入浴付	大　人	5,530円 →	**4,600円**
	小　人	2,710円 →	**2,300円**

※温泉入浴券は「日帰天然温泉　湯けむり館」でご利用いただけます。

野沢温泉スキー場
☎0269-85-3166
利用期間 12月17日～2023.4月2日

スキーパックリフト料金［リフト券＋野沢温泉スパリーナ利用券］

1日券パック	おとな	6,700円 →	**5,900円**
	こども	4,100円 →	**3,600円**
	シニア	5,500円 →	**4,900円**
2日券パック	おとな	11,800円 →	**10,500円**
	こども	7,200円 →	**6,400円**
	シニア	9,600円 →	**8,600円**
3日券パック	おとな	16,900円 →	**15,100円**
	こども	11,300円 →	**9,200円**
	シニア	13,700円 →	**12,200円**

※おとな：高校生以上　こども：中学生以下　シニア：60才以上（要年齢証明）
※未就学児はおとなが同伴した場合、おとな1名につき未就学児1名はリフト無料になります。（リフト券発行は無し、おとなの方と一緒にゲートを通過する場合）
※パック券には、リフト券と「野沢温泉スパリーナ」が利用できる「施設利用券」が1枚ついております。
※リフト券と野沢温泉スパリーナでは料金の年齢区分が異なります。このパックのみリフト券の年齢区分に統一しております。（通常、野沢温泉スパリーナでは中学生はおとな扱いになります）

新　潟

赤倉観光リゾートスキー場
☎0255-87-2503
利用期間 12月17日～2023.3月21日

リフト券割引

1日券	大　人	4,800円 →	**3,400円**
	小　人	3,500円 →	**2,400円**
	中学生・シニア	4,000円 →	**2,700円**
2日券	大　人	8,500円 →	**6,300円**
	小　人	5,900円 →	**3,800円**
	中学生・シニア	6,600円 →	**4,300円**
日帰りパック	大　人	5,000円 →	**4,000円**
	小　人	3,700円 →	**2,800円**
	中学生・シニア	4,200円 →	**3,400円**

※赤倉観光リゾートのみ有効です。
※小人は小学生、シニアは60才以上
※他の割引券・割引サービスと併用できません。
※代金を添えて赤倉観光リゾートのチケット売場窓口にご提示ください。

赤倉温泉スキー場
☎0255-87-2125
利用期間 12月24日～2023.3月21日

リフト券割引

ランチ付赤倉温泉1日券	大　人	6,700円 →	**5,500円**

※赤倉温泉スキー場のみ有効です。
※ナイター券以外はナイターにご利用できません。
※未就学児は無料。
※小人（小学生）はリフト1日券1,200円

(一社)全国中小企業勤労者福祉サービスセンター(全福センター)割引協定契約施設等割引利用

●ご利用時に共済会会員証をご提示ください。
以下のサービスにつきましても、割引協定価格での利用が可能です。
○宿泊施設　○レジャー施設　○レンタカー
○旅行会社　その他

◎お申し込み方法

施設の内容及びお申し込み方法については、別冊「全福ネットGUIDE　BOOK」を参照していただくか、全福センターのホームページ（http://www.zenpuku.or.jp）をご覧ください。

利用方法

1	「岡崎幸田勤労者共済会」ホームページから「全福センター」のホームページのリンクから、もしくは直接「全福センター」のホームページにアクセスしてください。
2	ログインID「tk」とパスワード「zenpuku」を入力し、ログオンします。
3	「全福ネット・会員様向け」から、ご希望のサービスを選択してください。

■ハートフル会員特典　http://www.heartful.or.jp

●(一財)愛知県労働者福祉基金協会と提携している、東海地域約260店の飲食店などで約20%～10%の割引
●レンタカー基本料金の10%割引
●ブライダルin指定結婚式場での割引特典（一部、記念品の場合あり）
●指定旅行会社パック旅行4%割引
●葬儀料金の割引斡旋　最大25%割引（割引率は葬儀社により異なります）
など
★スマートフォンアプリもあります。色々な情報がアプリからもご確認いただけます。
（ハートフル会員番号は配布した冊子をご覧いただくか、共済会までお問い合わせください。）

カード番号入力
0660-1840

《会員証提示》

※提携店舗で会員証についているハートマークを提示するだけで会員特典が受けられます。（別冊ガイドブック有り）

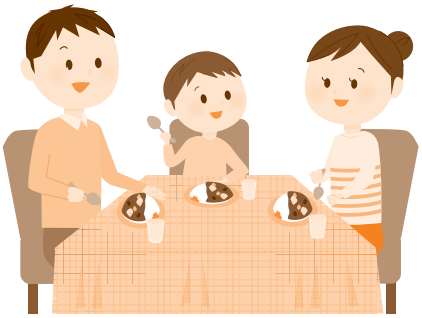

全福ワンコイン労災・全福ワンコイン傷害共済・わくワーク！岡崎幸田生命共済

労災・傷害共済・わくワーク!岡崎幸田生命共済の詳細及びお申し込みは以下のホームページをご覧ください

https://zenpuku-rousai.jp/enter/

全福ワンコイン 労災　全福ワンコイン 傷害共済

一般社団法人 全国中小企業勤労者福祉サービスセンターとの契約により、会員事業所事業主の方向けの経営リスクの軽減と従業員への補償を充実する「国の労災保険に上乗せする共済制度「全福ワンコイン労災」と会員の経営者、事業主で国の労災保険に加入できない方向けの傷害共済制度「全福ワンコイン共済制度」をご自身の職業・役職、国の労災保険加入状況に応じて選んでご加入いただけます。

お問合せ先　全福ワンコイン共済係　TEL：03-6659-5773　　FAX：03-6908-7611

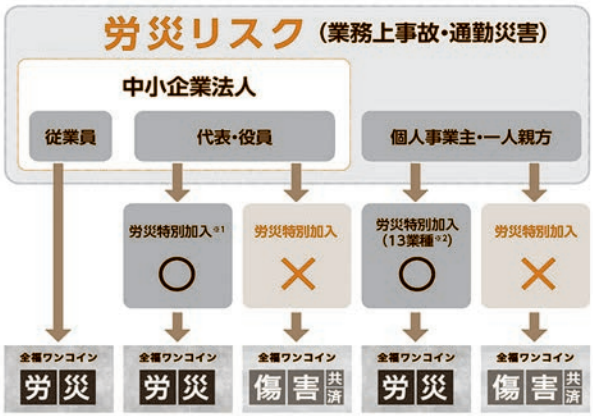

※1　適用条件：
就業時間内に従業員と同一の業務を行っていた際の業務上事故・通勤災害。事業の運営に必要な業務（事業主の立場で行う業務）や従業員と異なる業務を行っている際の事故等は、労災補償の対象となりません。

※2　13業種：
①個人タクシー業者・個人貨物運送業者　②建設の事業
③漁業関係者　④林業事業　⑤医薬品の配置販売業者
⑥廃棄物などの収集、運搬、選別、解体などの事業
⑦船員法第1条に規定する船員　⑧柔道整復師
⑨芸能関係作業従事者　⑩アニメーション制作従事者
⑪創業支援措置に基づき事業を行う者
⑫自転車を利用して貨物運送を行う者（ウーバーイーツ等）
⑬ITフリーランス

■全福ワンコイン労災　～国の労災保険に上乗せする団体型労働災害共済～
（正式名称：全福ネットあんしん労災）

【補 償 内 容】：国の労働災害が認められた業務上、通勤途上災害による死亡・後遺障害を補償します
【加 入 資 格】：会員事業所の従業員（パート含む）で、国の労災保険に加入している方
【月 額 掛 金】：**1口100円（ワンコイン）**から。事業所単位でのお申し込み
【死亡補償額】：**最大3,000万円（目安）**
【申 込 方 法】：上記のホームページより申込書をダウンロードし、郵送またはFAXにてご送付ください

≪月額掛金100円／口あたりの補償額（主な業種の例）≫

事業種類の分類	コード	業種種類の分類	補填額（万円） 死亡	補填額（万円） 後遺障害 1級～14級	最高加入月数（口）	最高補償額（万）
建設事業	35	建築事業（既設建築物設備工事業を除く）	143	143～3	21	3003
	36	機械装置の組立て又は据付けの事業	186	186～4	16	2976
製造業	41	食料品製造業（たばこ等製造業を除く）	347	347～7	9	3123
	42	繊維工業又は繊維製品製造業	344	344～7	9	3096
	57	電気機械器具製造業	787	787～16	4	3148
運輸業	71	交通運輸事業	379	379～8	8	3032
その他の事業	94	その他の各種事業	1149	1149～23	3	3447
	98	卸売業・小売業、飲食店又は宿泊業	988	988～20	3	2964
	99	金融業、保険業又は不動産業	1012	1012～20	3	3036

■全福ワンコイン傷害共済
～経営者、個人事業主、一人親方、フリーランス向け傷害共済～

【保 障 内 容】：業務内外を問わず24時間、不慮の事故による死亡、高度障害、入院を保障します
【加 入 資 格】：会員で国の労災保険に未加入の方で、加入日現在 満15歳～満70歳以下の方
【月 額 掛 金】：**１口500円（ワンコイン）**から。個人単位でのお申し込み
【死亡保障額】：**最大2,000万円**（満15歳～満60歳　４口加入）
【申 込 方 法】：P.38のホームページより申込書をダウンロードし、郵送またはFAXにてご送付ください

≪年齢別加入口数と保障内容≫

保証内容／加入コース		1口	2口	3口	4口	継続コース（1口）
傷害死亡		500万円	1,000万円	1,500万円	2,000万円	300万円
高度障害（第1級～第6級）		500万円～50万円	1,000万円～100万円	1,500万円～150万円	2,000万円～200万円	300万円～30万円
傷害入院（入院1日につき）		5,000円	10,000円	15,000円	20,000円	3,000円
年間掛金	満15歳～満60歳（月額掛金）	6,000円（500円）	12,000円（1,000円）	18,000円（1,500円）	24,000円（2,000円）	—
	満61歳～満65歳（月額掛金）	6,000円（500円）	12,000円（1,000円）	—	—	—
	満66歳～満70歳（月額掛金）	12,000円（1,000円）	—	—	—	—
	満71歳～満75歳（月額掛金）	—	—	—	—	12,000円（1,000円）

※傷害入院は、１日以上の入院から対象となります。
※新規加入は、満15歳～満70歳の方となります。（また満75歳まで加入できます。）
※掛金は年一括払いとなります。（振込手数料は加入者負担）

■わくワーク！岡崎幸田生命共済（詳しくは共済会ニュース令和5年7月号をご覧ください。）

①安い掛金で、会員の「保険料負担」を軽減します。
→満15歳～60歳まで掛金は変わりません。その後61歳～65歳、66歳～70歳、71歳～75歳で男女同額設定（継続コースの掛金は、共済会HPのパンフレットをご覧ください。）
※新規加入は65歳まで。会員だけではなく、配偶者も加入できます。
②「死亡保障」「病気死亡時の保障」を目的にした制度です。
→病気死亡で最高1,000万円の補償をします。

≪保障内容・掛金≫

基本プラン 15歳～60歳	加入コース				
	Aコース	Bコース	Cコース	Dコース	Eコース
病気死亡共済金	200万円	400万円	600万円	800万円	1,000万円
傷害死亡共済金	400万円	800万円	1,200万円	1,600万円	2,000万円
後遺障害共済金	20万～400万円	40万～800万円	60万～1,200万円	80万～1,600万円	100万～2,000万円
傷害入院共済金	2,000円	4,000円	6,000円	8,000円	10,000円
掛金（年額）	**9,600円**	**19,200円**	**28,800円**	**38,400円**	**48,000円**

シニアプラン 61歳～65歳	Fコース	Gコース
	保障内容はAコースと同じ	保障内容はBコースと同じ
掛金（年額）	**19,200円**	**38,400円**

※新規加入は満65歳以下の会員とその配偶者まで
※会員であれば、75歳まで継続できます。

旅行かばん（スーツケース）貸出

会員と家族のみなさんに、旅行かばん（スーツケース）を貸出します。
ご利用の際は、事前にご予約ください。

サイズ	利用料金
大　型	一日につき 200円
中　型	一日につき 200円
小　型	一日につき 100円

◎お申し込み方法

① WEB TEL
申込
利用日が決まりましたら、共済会事務局かECサイトでご予約ください。

▶

②
貸出
申込書記入後利用料金と引換えに事務局にてかばんをお渡しします。物品借入申込書を記入してください。
（記入例：P.43参照）

▶

③
返却
ご利用の後、事務局にご返却ください。

※返却日が遅れた場合は、延長料金が必要です。　※月曜休館のため、返却日設定不可。

加入促進事業

共済会の組織を強化し勤労者の福祉向上及び生活安定を図るため、ホームページ・岡崎市広報等による共済会のPR、共済会職員による事業所訪問等の勧誘活動を行います。
より有意義な共済会づくりのためにも、ぜひお知り合いの事業所の方をご紹介ください。会員のみなさんのご協力をお願いいたします。

会報発行事業

共済会主催の親睦行事、各種イベントチケットなどの情報を提供するため、月１回「共済会ニュース」を発行します。
ホームページからも「共済会ニュース」をご覧いただくことができます。

https://www.kyosai-yyy.or.jp
岡崎幸田勤労者共済会　検索

岡崎市中小企業・勤労者支援センター管理事業

地域産業の振興のために必要な人材及び中小企業の育成並びに勤労者の労働環境の改善及び福利厚生の増進などを支援する岡崎市中小企業・勤労者支援センターの管理を行います。またそれ以外にも広く市民の皆さんの集会、展示会、スポーツ、その他の催しの場としても、是非ご利用ください。

区　分		定　員
本館棟	第1教室	24人
	第2教室	20人
	第3教室	20人
	第4教室	40人
	第5教室	40人
専門実習棟	第1実習室	15人
	第2実習室	10人
	第3実習室	30人
多目的実習棟	全室利用	200人
	半室利用	100人

各種手続書類等の記入例

https://www.kyosai-yyy.or.jp
岡崎幸田勤労者共済会 検索
(ホームページからダウンロードできます。)

1 入会申込書

公益財団法人岡崎幸田勤労者共済会入会申込書

令和 ○ 年 ○ 月 ○ 日

(あて先)
公益財団法人岡崎幸田勤労者共済会理事長

事業所番号 ※ 記入しないでください

〒444-0814
所 在 地 岡崎市羽根町字小豆坂１１７番地３
(フリガナ) オカザキブッサン
事業所名 岡 崎 物 産 (有)
代表者名 代表取締役 岡 崎 一 郎 ㊞
電 話 (０５６４) １２ － ３４５６
F A X (０５６４) １２ － ３４５７

公益財団法人岡崎幸田勤労者共済会に入会したいので、下記により入会の申込をします。

記

1 入会希望月 令和 ○ 年 ○ 月 1 日
2 従業員数 ２ ０ 名
3 入会人員 ２ ０ 名
4 給付金及び助成金等の振込金融機関口座 ← 共済会からのすべての給付金及び助成金の振込先を記入願います。

金融機関名	岡 崎 (銀行)・信用金庫 美 合 本店・(支店)			※金融機関コード・支店コード
預金種目	1 普通預金 / ② 当座預金	(フリガナ)	オカサ゛キフ゛ッサン(ユ タ゛ イヒョウトリシマリヤク オカサ	
口座番号(右詰め)	１２３４５６	口座名義	岡崎物産(有) 代表取締役 岡崎一郎	

5 添付書類
(1) 会員入会報告書
(2) 預金口座振替依頼書及び納付書送付依頼書

※欄は記入しないでください。

※業種区分
第　類

2 会員入会報告書

会員入会報告書（１）

令和 ○ 年 ○ 月 ○ 日

(あて先)
公益財団法人岡崎幸田勤労者共済会理事長

所 在 地 岡崎市羽根町字小豆坂１１７番地３
事業所名 共 済 物 産 (有)
代表者名 代表取締役 共 済 太 郎 ㊞
電 話 (０５６４) １２ － ３４５６

次の者を公益財団法人岡崎幸田勤労者共済会へ加入願います。

事業所番号	※ 新規の場合は記入不要		
個人番号	氏名	性別	生年月日
※	ﾌﾘｶﾞﾅ (アイ チ ヨシ コ) 漢字 愛 知 美 子	男・(女)	大正・(昭和)・平成 ３５年 １０月 ３日
住所	〒 ４４４ － ００３４ TEL (０５６４) ７８ － ９０１２ 岡崎市十王町二丁目９番地		

同居家族 No.	家族氏名	性別	続柄	生年月日
1	ﾌﾘｶﾞﾅ (アイ チ カズ オ) 漢字 愛 知 一 雄	(男)・女	夫	大正・(昭和)・平成・令和 ３０年 ８月 １日
2	ﾌﾘｶﾞﾅ (アイ チ ヨシ オ) 漢字 愛 知 義 雄	(男)・女	長男	大正・(昭和)・平成・令和 ６０年 ９月 ３日
3	ﾌﾘｶﾞﾅ (アイ チ カズ ミ) 漢字 愛 知 和 美	男・(女)	長女	大正・昭和・(平成)・令和 ２年 １２月 １０日
4	ﾌﾘｶﾞﾅ ( ) 漢字	男・女		大正・昭和・平成・令和 年 月 日
5	ﾌﾘｶﾞﾅ ( ) 漢字	男・女		大正・昭和・平成・令和 年 月 日
6	ﾌﾘｶﾞﾅ ( ) 漢字	男・女		大正・昭和・平成・令和 年 月 日

注 ※欄には記入しないでください。
続柄欄には、会員本人からみた続柄で記入してください。
２名以降は、『会員入会報告書（２）』の用紙に記入してください。

3 預金口座振替依頼書・納付書送付依頼書

預金口座振替依頼書

岡 崎 (銀行)・信用金庫 美 合 本店・(支店) 御中

令和 ○ 年 ○ 月 ○ 日

事業所番号 ※新規の場合は記入不要

所 在 地 岡崎市羽根町字小豆坂１１７番地３
事業所名 共 済 物 産 (株)
代表者名 代表取締役 共 済 太 郎 ㊞
電 話 (０５６４) １２ ― ３４５６

私（当社）が公益財団法人岡崎幸田勤労者共済会に納付すべき会費等を下記の口座から口座振替により支払うことにしたので、依頼します。

記

1 指定預金口座

預金種目	1 普通預金 / ② 当座預金	口座番号(右詰め)	１２３４５６
(フリガナ)	キョウサイフ゛ッサン(カ タ゛ イヒョウトリシマリヤク キョウ		届出印
口座名義	共済物産(株) 代表取締役 共済太郎		(印)

2 振替開始月 令和 年 月取扱分より
3 振替日 共済会の指定する日
4 確認事項
(1) 上記依頼に係わる私（当社）あての依頼請求書が貴行に送付された場合には、貴行又は当座勘定約定書、その他の規定に係わらず、普通預金口座、同請求書又は当座小切手なしで当該金額を上記口座より振替のうえ、公益財団法人岡崎幸田勤労者共済会の指定する口座へ振込みください。
(2) 万一、振替日に上記指定口座の残金が不足し、請求金額の振替ができない場合には、私（当社）に通知することなく、請求書を公益財団法人岡崎幸田勤労者共済会に返戻されても異義ありません。
(3) 上記振替について、貴行より私（当社）あての振替済通知書又は領収書の発行及び交付は一切いりません。
(4) 本取扱に関し、後日紛議が生じても一切私（当社）と公益財団法人岡崎幸田勤労者共済会との間で解決し、貴行にご迷惑をかけません。

(取扱店保管)

取扱店処理欄	証印		照合		受付	

納付書送付依頼書

(あて先)
公益財団法人岡崎幸田勤労者共済会理事長

令和 ○ 年 ○ 月 ○ 日

事業所番号 ※新規の場合は記入不要

所 在 地 岡崎市羽根町字小豆坂１１７番地３
事業所名 共 済 物 産 (株)
代表者名 代表取締役 共 済 太 郎 ㊞
電 話 (０５６４) １２ ― ３４５６

今後、私（当社）は貴会より請求される会費等の支払いを、下記の預金口座から口座振替の方法で支払いいたします。
つきましては、今後も、私（当社）に対する当該請求については、下記の金融機関あてに納付書を送付してください。

記

1 指定預金口座 ※金融機関記入

金融機関名	岡 崎 (銀行)・信用金庫 美 合 本店・(支店)			※金融機関コード・支店コード
預金種目	1 普通預金 / ② 当座預金	(フリガナ)	キョウサイフ゛ッサン(カ タ゛ イヒョウトリシマリヤク キョウ	
口座番号(右詰め)	１２３４５６	口座名義	共済物産(株) 代表取締役 共済太郎	

2 振替開始月 令和 年 月取扱分より

令和 年 月 日
上記の依頼書について承諾します。
(宛先) 公益財団法人岡崎幸田勤労者共済会理事長

公益財団法人岡崎幸田勤労者共済会
収納事務取扱金融機関 ㊞

公益財団法人岡崎幸田勤労者共済会受付印

(公益財団法人岡崎幸田勤労者共済会保管)

4 事業所登録変更届

事業所登録変更届

令和　○　年　○　月　○　日

公益財団法人岡崎幸田勤労者共済会理事長　様

〒４４４－０８１４
所　在　地　岡崎市羽根町字小豆坂１１７番地３
事業所名　共　済　物　産　（　株　）
代表者名　代表取締役　共　済　太　郎　印
電　　話　（　０５６４　）１２　－　３４５６

次のとおり変更します

事業所番号	０　１　０　０	
変更内容	変　　更　　前	変　　更　　後
所　在　地	〒	〒
事業所名		
代表者名		
電話番号	（　　　）　－	（　　　）　－
ＦＡＸ番号	（　　　）　－	（　　　）　－
給付金等振込先	岡　崎　（銀行）・信用金庫 （本店）・支店 《預金種目》（普通）・当座 《口座番号》６７８９０ フリガナ　キョウサイ　タロウ 《口座名》共　済　太　郎	岡　崎　（銀行）・信用金庫 （本店）・支店 《預金種目》普通・（当座） 《口座番号》０１２３４５ フリガナ　キョウサイブッサン（カ　ダイヒョウトリシマリヤク）キョウサイ　タロウ 《口座名》共済物産（株）代表取締役　共　済　太　郎
そ　の　他		

注　変更箇所のみ記入してください。
　　会費口座振替の変更は、『預金口座振替依頼書・納付書送付依頼書』を提出してください。

5 会員登録変更届

会員登録変更届

令和　○　年　○　月　○　日

公益財団法人岡崎幸田勤労者共済会理事長　様

『事業所番号』及び『個人番号』欄の記載については、会員番号の上４ケタが事業所番号、下４ケタが個人番号となっています。

【例】会　員　証　会員番号　0100-0005　共済花子　女

〒４４４－０８１４
所　在　地　岡崎市羽根町字小豆坂１１７番地３
事業所名　共　済　物　産　（株）
代表者名　代表取締役　共　済　太　郎　印
電　　話　（０５６４）　１２　－　３４５６

次のとおり変更します。

事業所番号	０１００		
個人番号	０００５	会員氏名	共　済　花　子（必ず記入してください）
変更理由	（１）結婚　（２）転居　（３）家族の異動　４　その他（該当するものに○印）		
氏　名	変更前　フリガナ（キョウサイ　ハナ　コ）　漢字　共　済　花　子	変更後	フリガナ（キンブン　ハナ　コ）　漢字　勤　文　花　子
変更後住所	〒４４４－００３４　TEL（０５６４）５４－８４７５ 岡崎市十王町二丁目９番地		

同居家族 No.	区分	家族氏名	性別	続柄	生年月日
1	（追加）・削除	フリガナ（キンブン　ノブオ）　漢字　勤　文　信　雄	（男）・女	夫	明治・大正・（昭和）・平成　５５年１０月　１日
2	追加・（削除）	フリガナ（キョウサイ　タロウ）　漢字　共　済　太　郎	（男）・女	父	明治・大正・（昭和）・平成　３５年　３月　１日
3	追加・削除	フリガナ（　）　漢字	男・女		明治・大正・昭和・平成　年　月　日
4	追加・削除	フリガナ（　）　漢字	男・女		明治・大正・昭和・平成　年　月　日
5	追加・削除	フリガナ（　）　漢字	男・女		明治・大正・昭和・平成　年　月　日
6	追加・削除	フリガナ（　）　漢字	男・女		明治・大正・昭和・平成　年　月　日

注　変更箇所のみ記入してください。
　　続柄欄には、会員本人からみた続柄で記入してください。

※追加・削除の両方の場合はすべてを記入してください。

6 会員登録取消届及び事業所脱退届

会員登録取消届及び事業所脱退届

（あて先）
公益財団法人岡崎幸田勤労者共済会理事長

令和　○　年　○　月　○　日

『事業所番号』及び『個人番号』欄の記載については、会員番号の上4ケタが事業所番号、下4ケタが個人番号となっています。【例】会　員　証　会員番号 0100-0015　共済一郎　男

所　在　地　岡崎市羽根町字小豆坂１１７番地３
事業所名　（株）共　済　物　産
代表者名　代表取締役　共　済　太　郎　印
電　　話　（　０５６４　）　１２　－　３４５６

次のとおり公益財団法人岡崎幸田勤労者共済会への（［会員登録取消］・事業所脱退　）を願います。

◎事業所自ら脱退する場合は…『事業所脱退』欄を○で囲んでください。会員個人欄にも記入してください。

事業所番号　０１００

No.	個人番号	会員氏名	性別	生年月日	会員証返却	備考
1	００１０	三　河　五　郎	（男）・女	T・（S）・H　30年11月3日	―	
2	００１５	共　済　一　郎	（男）・女	T・（S）・H　38年1月15日	―	
3			男・女	T・S・H　年　月　日	―	
4			男・女	T・S・H　年　月　日	―	
5			男・女	T・S・H　年　月　日	―	
6			男・女	T・S・H　年　月　日	―	
7			男・女	T・S・H　年　月　日	―	
8			男・女	T・S・H　年　月　日	―	
9			男・女	T・S・H　年　月　日	―	
10			男・女	T・S・H　年　月　日	―	

太枠内のみご記入ください。会員証は必ず返却してください。

7 給付申請書兼給付事由証明書

様式　第１号　　自治体提携慶弔共済保険　**給付申請書　兼　給付事由証明書**

＜保険金請求に伴う個人情報（要配慮個人情報を含む）の取扱いについて＞
全労済協会は、保険金請求書や添付いただいた書類に記載されている個人情報（要配慮個人情報を含む）など、取得した個人情報は法律で定められた場合を除き、保険契約の締結・維持管理、保険金のお支払いなどを含む保険契約の判断に関する業務や、全労済協会の事業、各種保険商品、各種サービスのご案内などの目的のために利用させていただきます。

公益財団法人　岡崎幸田勤労者共済会　理事長
全労済協会の自治体提携慶弔共済保険普通保険約款・特約に基づき、必要書類を添え、以下の内容にて、保険金を請求します。
本契約に関する個人情報（要配慮個人情報を含む）が、保険契約の締結・維持管理、保険金の支払いなどの判断に関する業務目的のために利用されることに同意します。

請求日　2020年　12月　1日

※この用紙は２枚綴りとなっております。２枚目の保険金受取人欄も押印して下さい
※全ての給付事由につき記載事項が確認できる必要書類も添付して下さい
※必要書類はガイドブックをご参照下さい
※複数の給付事由が生じた場合は、事由毎に提出して下さい

事業所名・代表者名　岡崎幸田勤労者共済会　理事長　共済　太郎　印

会員（被保険者）	フリガナ　キョウサイ　イチロウ 氏名　共済　一郎	生年月日	大・（昭）・平（西暦）　35年　4月　1日生
現住所	フリガナ　アイチケンオカザキシハネチョウアザアズキザカ 117 バンチ 3 〒 444 － 0814　愛知県岡崎市羽根町字小豆坂 117 番地 3　TEL（0564）54 － 8495		
事業所番号　0429	会員番号　0001	加入日※1	2000年　6月　1日

※1　共済会から送付した入会承認書に記載した年月日を記載下さい。

【会員本人の死亡・重度障害・後遺障害】　事由が発生した際必ず共済会へご連絡ください

死亡日・症状固定日	不慮の事故・交通事故の事故日	保険始期時点の満年齢※2
2020年　11月　1日	2020年　11月　1日	満　59　歳

※2　前年度以前から会員だった場合…亡くなった年度の初日時点の年齢を記入下さい（４月１日）（例）2019.5.1入会時点64才で６月１日が誕生日、2020.7.1死亡の場合…満年齢65才
※2　今年度に加入した会員の場合…入会承認書に記載した年月日時点の年齢
その他、ご不明な点は共済会までお問い合わせください。

請求事由					
☑ 110　会員死亡（65歳未満）	円	☑ 120　不慮の事故による死亡			円
□ 111　会員死亡（65歳以上）	円	□ 130　交通事故による死亡			円
□ 210　重度障害（65歳未満）	円	□　不慮の事故による重度・後遺障害	（　級）		円
□ 211　重度障害（65歳以上）	円	□　交通事故による重度・後遺障害	（　級）		円
				給付金合計	円

【住宅災害】　事由が発生した際必ず共済会へご連絡ください

罹災日　2020年　11月　1日	物件住所（現住所と異なる場合記入）		
☑ 1．火災等による住宅災害（300　301　302　303） （火災）　落雷　水漏れ　破裂・爆発　その他（　）	□ 2．自然災害による住宅災害（310　311　312　313） 台風（　）号　地震　水災（豪雨・洪水等）　雪害　床上浸水　その他（　）	建物の延床面積　40（坪）・㎡	店舗の併用住居部住宅分　坪・㎡
全労済協会処理欄　損害額　円（１坪あたりの単価）木造 60万円 鉄筋 70万円 × 延床面積 坪 ×100＝ 損害の程度 ％ ⇒ 支払割合 ％（契約額　円）		給付金	円

【傷病休業】　給付金合計欄まですべての項目を記載下さい

傷病名	休業期間	左記休業期間におけるご請求（受取）済み期間
椎間板ヘルニア	2020年　2月　1日～2020年　6月　1日	（1．なし）　2．一部請求（受取）済　年　月　日分まで

請求事由	金額	給付金合計
☑ 280　14日以上30日未満	5,000 円	25,000 円
☑ 281　30日以上60日未満	5,000 円	
☑ 282　60日以上90日未満	5,000 円	
☑ 283　90日以上120日未満	5,000 円	
☑ 284　120日以上	5,000 円	

【慶弔見舞金】　共済会ガイドブックをご参照のうえ、事由確定（発生）日・給付金欄まで記載下さい　子の入学、銀婚祝、還暦（60歳）を申請時は事由確定（発生）を必ず記載下さい

家族死亡	☑ 420　子の出生	☑ 410　結婚祝　□ 442　銀婚祝	☑ 431　還暦（60歳）
□ 400 配偶者　□ 401 子　☑ 402 親 □ 403 住宅災害による同居親族	子の入学　□ 421 小学校　□ 422 中学校 子の氏名　共済　三郎 子の入学は右の事由確定（発生）日に入学日を記載	配偶者氏名　共済　花子 銀婚は右の事由確定（発生）日に銀婚（25周年）を迎えた日を記載	1960年　4月　1日生
死亡者氏名　共済　次郎	生年月日　2020年　4月　1日生	婚姻日　2020年　1月　1日	事由確定（発生）日　2020年　4月　1日
死亡年月日　2020年　4月　1日	（病院・届出役所・学校名等をご記入ください。）共済病院	届出役所名　岡崎市役所	給付金　ガイドブックを参照のうえ該当金額を記載　円

給付金受取人			
フリガナ　キョウサイ　イチロウ 氏名　共済　一郎　印 会員死亡の場合、約款で定められている最高順位の方の氏名と印鑑 会員死亡以外の場合、会員の氏名と印鑑	住所	フリガナ　アイチケンオカザキシハネチョウアザアズキザカ117バンチ3 〒 444 － 0814　愛知県岡崎市羽根町字小豆坂117番地3 会員死亡・重度障害・住宅災害・傷病の場合は必ず記載下さい	会員との続柄 □ 本人　□ 配偶者　□ その他（　） いずれかひとつ

CH04　2020.4加工

※１枚目、２枚目を提出してください。
※２枚目も押印をお願いします。

8 助成金申請書兼助成事由証明書

様式第１号

助成金申請書 兼 助成事由証明書

令和 ○ 年 ○ 月 ○ 日

（あて先）公益財団法人岡崎幸田勤労者共済会理事長

本書の助成事由につき、助成金を請求します。

利用年月日	令和 ○ 年 ○ 月 ○ 日 ～ 令和 ○ 年 ○ 月 ○ 日まで
助成事由	□ 宿泊施設利用（6110）【施設名　　】
	□ 人間ドック受診（6210）　□ インフルエンザ予防接種（6220）
	☑ 生涯学習講座（6310・6330）【☑ 市民大学　□ その他（　　）】

該当する□内に✓印を記入

利用者名	No.	会員番号	氏名	No.	会員番号	氏名
	1	0100－002	岡 崎 太 郎 (岡崎)	11	－	㊞
	2	0100－003	岡 崎 次 郎 (岡崎)	12	－	㊞
	3	0100－004	愛 知 三 郎 (愛知)	13	－	㊞
	4	－	㊞	14	－	㊞
	5	－	㊞	15	－	㊞
	6	－	㊞	16	－	㊞
	7	－	㊞	17	－	㊞
	8	－	㊞	18	－	㊞
	9	－	㊞	19	－	㊞
	10	－	㊞	20	－	㊞

※ **利用年月日・施設名・人数・講座名・氏名等**が確認できる**領収書（原本）**を添付してください。
※ ご利用が21名以上の場合は、様式第１－１号に記入して添付してください。
※ 複数の助成事由が生じた場合は、個々の事由毎に提出してください。

上記の請求は、事実に相違ないことを証明します。

事業所名　岡 崎 物 産（有）

代表者名　代表取締役　岡 崎 一 郎 ㊞

※助成事由ごとに用紙を分けてください。

9 会員証再交付申請書

会員証再交付申請書

令和 ○年 ○月 ○日

公益財団法人岡崎幸田勤労者共済会理事長 様

［再交付申請者］
会員番号　1 2 3 4 － 5 6 7 8

事業所名　共 済 物 産 株 式 会 社

フリガナ　キョウサイ　タロウ
会員氏名　共 済　太 郎

性　別　(男)・女

生年月日　明・大・(昭)・平　12 年　1 月　15 日

（代理人）

事業所名　共 済 物 産 株 式 会 社

事業所の担当の方が代理でみえる場合に記入

代理人氏名　共 済　花 子

会員証を［ (紛失) ・ 破損 ］してしまいましたので、再交付申請します。

※ 再交付の手数料として、100円いただきます。
※ ご本人確認できるもの（免許証・社員証・保険証等）をご提示ください。
（確認できない場合、会員証は郵送になります。）

領収印	受付印

10 物品借入申込書

物 品 借 入 申 込 書

申請者	事業所番号	事業所名	事業所 TEL
	１２３４	○○株式会社	０５６４－１２－３４５６
	個人番号	会員氏名	自 宅 TEL
	０５６７	共済　太郎	０５６４－７８－９１２３

使用者	本人・同居家族いずれかに○で囲んでください。		住居家族の場合は、氏名・続柄を記入してください。
	(本 人)	同居家族	氏名　　続柄

借 入 物 品　（希望するものを○で囲んでください。）

1 旅行用カバン（大型）　(2 旅行用カバン（中型）)　3 旅行用カバン（小型）

使用目的
(1 旅行)　2 その他（　　）

使 用 先（行き先）
ハワイ

借入日	返却日
令和　元年　５月　１日	令和　元年　５月　１０日

使用期間	※貸出料金（共済会記入）	入金確認欄
１０日間	大 200 円×　個×　日＝　円 中 200 円×　個×　日＝　円 小 100 円×　個×　日＝　円 計　円	

※ 返却日は、必ず守ってください。
※ 予定返却日より遅れた場合は、その差額料金を返却時に支払っていただきます。
返却予定日以前に返却されたときは、その差額料金はお返しいたしません。
※ 貸し出しを受けた者の故意もしくは過失によって損失または破損を生じた場合は、実費相当分を負担していただきますのであらかじめご了承ください。

1 入会申込書
2 会員入会報告書
3 預金口座振替依頼書・納付書送付依頼書　※

4 事業所登録変更届
5 会員登録変更届　※

6 会員登録取消届及び事業所脱退届　※

7 給付申請書兼給付事由証明書
8 助成金申請書兼助成事由証明書　※

※1 2 3は資格取得月の前月25日までにご提出ください。（必着）
※4 5は事由発生後すみやかにご提出ください。
※6は資格喪失月の25日までにご提出ください。（必着）
※7 8は各事由ごとに用紙をご提出ください。
7をダウンロードする際は岡崎幸田勤労者共済会宛用と一般財団法人全国勤労者福祉・共済振興協会宛用で2枚で1組が必要です。

※入退会については3～4ページをご参照ください。

共済会会員事業所のみなさまへ

新規加入事業所をご紹介ください

会員のみなさまに、より充実した事業の提供をめざしていくうえで組織の強化、拡大は重要です。
それにはみなさまのご支援、ご協力が必要です！

会員であるみなさまの実感のこもった“一言”が共済会を一層ご理解いただくこととなり、ご入会につながります。

お知り合いや取引先で、まだ共済会に未加入の事業所がございましたら、是非ご紹介ください！

☆ご紹介者プレゼントもあります

共済会事務局まで新規事業所をご連絡ください。
ご紹介の結果加入された場合、ささやかですが、所定の謝礼をさせていただきます。

割引特約店募集

共済会の会員証を提示するだけで、販売商品等の割引又はサービスをしていただける特約店を募集しています。提携いただきますと共済会ニュース等でお店や商品の紹介を致します。

この機会に是非　**お店のPRと新規顧客開拓**　のツールとしてご活用ください！

斡旋商品募集

あなたのお店の商品をお値打ち価格で会員さまに斡旋・提供してみませんか？

ご提供いただける場合、事務局側も一部補助をするのでさらに魅力のあるものになります。
共済会ニュースに掲載するのでPR効果も望めます。会員のみなさまにも、ご提供いただける事業所にも、共に魅力ある企画となります。是非、ご活用ください！

掲載広告募集

あなたのお店PRしませんか？

このページに広告を掲載しませんか。

- 次回発行時、あなたの事業所や商品のPRをしませんか？（有料）
- 会員さま全員の手元に届き、保管されるものなので、長い期間PR効果が続きます。

まずは共済会事務局までお電話ください。

TEL 54－8495

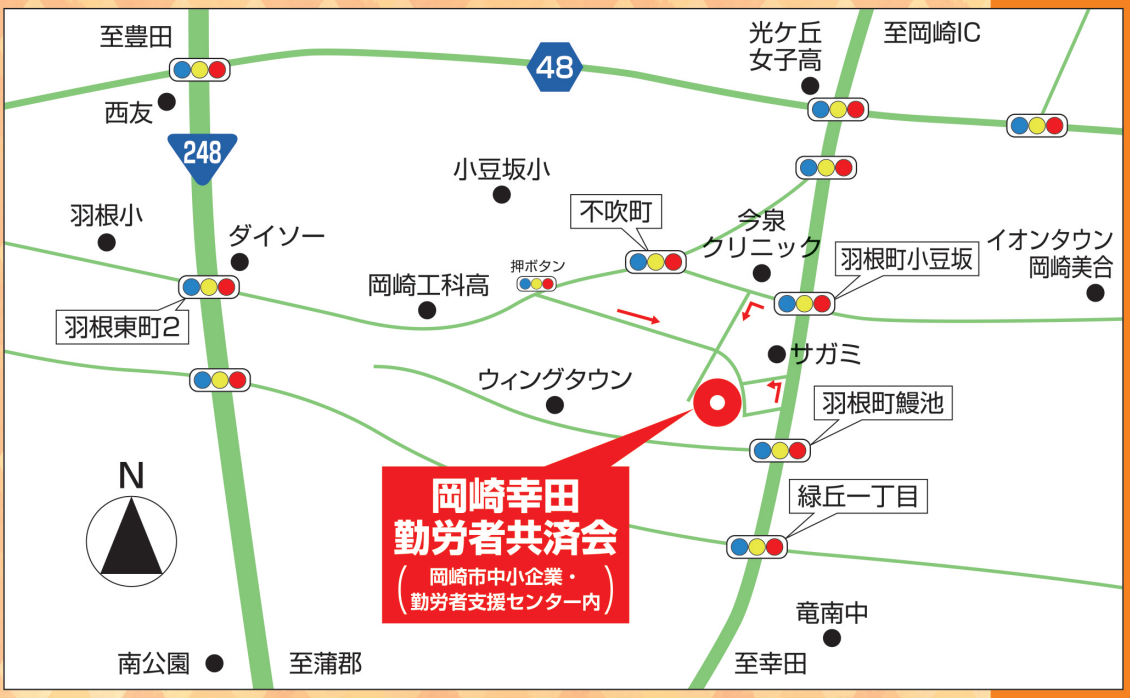

一般社団法人　全国中小企業勤労者福祉サービスセンター会員

わくワーク！岡崎幸田

公益財団法人岡崎幸田勤労者共済会

〒444-0814　岡崎市羽根町字小豆坂117番地3
岡崎市中小企業･勤労者支援センター内

●お問い合わせ・お申し込みはお気軽に！

TEL（0564）54-8495

FAX（0564）54-8475

AM8:30～PM5:15（月曜日休み）

URL https://www.kyosai-yyy.or.jp

Eメール y-y-y@kyosai-yyy.or.jp