

# 共済会ニュース

# 6

2022年



公益財団法人岡崎幸田勤労者共済会

岡崎市羽根町小豆坂117番地3 TEL.54-8495 FAX.54-8475

No.476

令和4年5月1日現在／

事業所数668社 会員数:7,901名

※表示金額は、すべて消費税込みの金額です。

## 共済会ニュース内容の申込について

始めによくお読みください

- ① **Web申込** … ECサイト・ポータルサイトからお申し込みください。
- ② **FAX申込** … FAXもしくは共済会窓口でお申し込みください。
- ③ **窓口販売** … 共済会事務局窓口で販売いたします。
- ④ **申込受付期間について**…毎月「1日～20日」が申込受付期間となります(別に記載されている場合はそちらが優先)。
- ⑤ **斡旋数について**…コンサートやその他公演等のチケットの申込上限は一人4枚までとなっております(別に記載されているものを除く)。  
※販売元の在庫状況及び申込状況によっては抽選となる場合がございます。
- ⑥ **チケット発注に関して**…申込分数、もしくは当選数のみの発注となり、余分に確保はしておりません。発注前のキャンセル、席種や日時等の変更は可能ですが、発注後はキャンセルや変更はできません。通常チケット発注日は21日～22日位です。

- ⑦ **申込用紙**…共済会ホームページからダウンロードできます。お電話をいただければこちらからFAXもいたします。
- ⑧ **チケットの座席について**…すべてのチケット類の座席の指定はできません。車椅子の席が必要な方は必ず事前にご連絡ください。
- ⑨ **チケットのお渡し日について**…チケットをお渡しできる日が、開催日が近い、あるいは開催中になる場合がありますのでご注意ください。確実に必要なお渡し日と、ご了承の上お申し込み下さい。確実に必要な場合は、予めご自身でチケットを確保されることをお勧めします。

共済会でお渡ししている各種割引チケット等のご利用は、会員と会員同居家族としておりますので、ご理解・ご協力をお願いします。

これに反した行為があった場合には、会員事業所及び会員資格の取り消し等をさせていただきますので、ご承知おきください。

## 夏の☀️トウモロコシ収穫祭!

FAX申込

### 夏の味覚、トウモロコシの収穫体験! 夏休みの思い出にいかがでしょうか。



- 日 時／①7月16日(土)  
②7月17日(日)
- 時 間／午前の部：・ 9:30～10:00  
・ 10:00～10:30  
・ 10:30～11:00  
・ 11:00～11:30  
午後の部：・ 13:30～14:00  
・ 14:00～14:30  
・ 14:30～15:00  
・ 15:00～15:30  
※時間により、収穫場所の割り振りを行います。

- 場 所／幸田町久保田周辺
- 参加費／1本収穫につき80円  
会員1名につき最大10本まで
- 募集人数／40組(各時間5組)
- 品 種／ミルクスイーツ
- 参加当日について／会員やご家族、同僚の方など複数人でのご参加はOKですが、収穫本数は申込数までとなります。
- その他／申込時に、希望の日時を指定し収穫本数をお知らせください。(※各時間5組までとしているため、希望者の多い時間は抽選を行います。ご了承の上、お申し込みください。) 来場時間より早くお越しただいても圃場へ入ることはできませんので、ご了承ください。混み合う時間帯は、お車にてお待ちいただくことがあります。雨天決行、荒天中止。天候により生育が遅れる場合があります。その際は、ご連絡いたします。



イメージ



イメージ

★ニュースはホームページからもご覧いただけます!

岡崎幸田勤労者共済会

検索

# ポーセラーツ教室

Web・FAX申込

「真っ白な器を好きなように彩り、あなただけのテーブルウェアを作る」それがポーセラーツです。シール感覚で使える転写紙を切り貼りして絵柄をつけるので、絵に自信のない方でも安心♪完成度が高い上、実際に使うことができるのがポーセラーツのうれしい魅力です。

- 参加費/会員：2,400円  
登録家族：2,600円  
一般同伴者：3,000円  
※作品材料費等込
- 日時/7月30日(土) 13:00～15:00 (受付:12:30～)
- 会場/岡崎市中小企業・勤労者支援センター 第4・5教室
- 内容/マグカップ1つ
- 講師/Le coeur 軍魁栄先生
- 募集人数/15名(申込多数の場合は抽選)
- 参加資格/会員と登録家族及びその一般同伴者  
※小学2年生以下のお子様も参加可能ですが、必ず保護者の方が付き添ってください。
- もちもの/ハサミ
- その他/作品は焼成して仕上げるので、完成品のお渡しは後日となります。  
共済会窓口での受け取りか、自宅に配送(別途料金がかかります)かを当日お選びください。



イメージ



イメージ

Porcelarts(ポーセラーツ)は株式会社ヴォーク社の登録商標です。

# 男川やな 割引利用補助券

Web印刷

男川の清流にかけられたやなで鮎のつかみ取り。さわやかな風の中、グループやご家族で楽しんでいただけます。素材にこだわったバーベキューをお楽しみいただける施設も人気です！  
バーベキューの他に、美味しい食事もございます！

内容	区分	一般料金	会員利用料金
バーベキュー(要予約)	大人(中学生以上)	2,500円	2,050円
	子供(3歳以上)	1,610円	1,250円
つかみどり生コース	3匹つかみどり	1,610円	650円

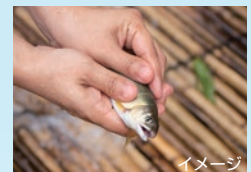

イメージ

※バーベキュー利用時は飲食物の持ち込みはお断りしております。  
※食材を注文されない方(3歳～小学6年生)は、1人550円の施設使用料をいただきます。(3歳未満の方は食材を注文されなくても無料で入場できます。)  
※13歳以上(中学生以上)で施設利用される方は、必ず食材をご注文ください。  
※鮎のつかみどり生コースとバーベキューをご希望の場合は要予約です。前日までにご予約下さい。(バーベキューのみも要予約。)  
※つかみどり後は、鮎をその場で食べることができます。その場合、塩焼きかフライかお選びいただけます(調理料金1匹240円)。  
バーベキュー施設を利用されている方は、そのまま焼いて食べることができます。

■利用期間/11月末まで ■利用資格/会員と登録家族

※利用補助券は、Web印刷できます。共済会窓口でもお渡しできます。会員証を持参の上、お越しください。チケット記載の注意事項をご覧ください。ご利用ください。

**【注意】** 夏の繁忙期、特に土日は大変混みあいます。つかみどりは事前のご予約は出来ませんので、ご了承ください。お車でお越しの際は近隣の住民の方にご迷惑が掛からないよう、ご配慮をお願いいたします。駐車場には限りがあり、近隣施設には駐車しないようお願いいたします。

■男川やな/岡崎市淡淵町字日向23 ☎(0564)82-2089

公式HP <http://home1.catvmics.ne.jp/~ns5021/otogawayana.html>

# こだわりの「挽き搾り製法」! 森永乳業 ～長期・常温保存～ とろろの幹旋

Web・FAX申込

1 常温で長期保存(製造日より7か月)可能

2 こだわりの挽き搾り製法

■内容/

①絹ごしとうふ (1ケース12丁入り)

★濃厚な大豆本来のうま味 ★絹とうふ本来の滑らかな食感

②絹ごしとうふ しっかり(1ケース12丁入り)

★崩れにくいしっかりとした硬さ ★絹とうふ本来の滑らかな食感と風味

■幹旋価格/①1,000円(一般1,879円)

②1,000円(一般1,879円)

■購入資格/会員のみ1人合計2ケースまで



## コロナワールド周遊クーポン

Web・FAX申込

映画鑑賞券と共通券2枚がセットになったお得なクーポンです！  
この機会にぜひお申し込みください！



- 幹旋価格 / 1,800円 (一般販売価格: 2,100円)  
映画鑑賞券1枚 + 共通券2枚
- 購入資格 / 会員のみ (一人2冊まで)
- 利用期間 / 7月29日(金) ~ 10月31日(月)
- 内 容 / 映画1回 + いずれか2つのサービスがご利用できます！
  - コロナの湯 入浴1回
  - 健美効炉 利用1回
  - シネマ フード・グッズ 600円引
  - ボウリング お1人様2ゲーム
  - カラオケ 600円引
  - フード・物販 600円引
  - IT-CAT 600円引
- 注意事項 /
  - ・ 健美効炉利用を選択された場合は、別途入浴料が必要となります。
  - ・ 1回につき、お1人様複数枚ご利用できます。 ※おつりは出ませんのでご了承ください。
  - ・ 利用対象店舗は、安城店・中川店・豊川店・小牧店・大垣店・金沢店です。

《株式会社コロナワールド》

## 生活応援! スギ薬局の商品券の幹旋

Web・FAX申込

スギ薬局で利用できる商品券のご案内です。

- ◆ 券 種 / 500円券 10枚1組(5,000円分)
- ◆ 幹旋価格 / 4,500円
- ◆ 購入資格 / 会員のみ (2組まで)
- ◆ その他 /
  - ・ 有効期限はありません。
  - ・ 一部購入除外品があります。
  - ・ この幹旋に関するご質問は、共済会までお問い合わせください。
  - ・ 購入除外品や商品券の利用に関することは、詳しくは店舗スタッフにご確認ください。

# スギ薬局



## 産地直送! 渥美の美味しいメロンお取り寄せ!

FAX申込

日本有数のメロンの産地、渥美半島で、自然の恵みをうけ一つ一つ丁寧に栽培された、とろけるような濃厚な甘さのメロンをお楽しみください!

ご希望の住所へお届けします!

- 種 類 / 温室マスクメロン(化粧箱入り)
  - ① 1.5kg×1個入り
  - ② 1.65kg×2個入り
- 幹旋価格 / ① 2,100円 (一般: 2,680円)  
② 3,200円 (一般: 3,990円)
- 申込資格 / 会員のみ 計2セットまで
- 幹 旋 数 / 100セット  
(申込多数の場合は抽選の場合あり)

※ご希望の住所へお届けいただけます。郵送料込。  
※ご贈答用としてもご利用いただけます。  
※お届け時期は7月上~中旬頃を予定しています。

- お問い合わせ先 / 日研農園 田原市堀切町鳥屋道26  
☎(0531)35-6854



## 夏の家庭常備薬の幹旋

申込締切: 6月30日(木) 必着

窓口受付

- ◆ 購入資格 / 会員のみ
- ◆ 申込方法 / 6月号折込みの申込用紙に会員個人ごとに記入し、事業所毎で取りまとめをして、共済会事務局まで直接用紙をお持ちいただくか、ご郵送でお申し込み下さい。
- ※FAXは不鮮明の場合があり内容を取り間違ってしまう場合がございますので、必ず申込用紙をご提出下さい。コピーを必ず控えてください。

- ◆ 受渡しについて / 株式会社社和より7月末日頃から順次発送

- ◆ お支払いについて / 事業所で取りまとめ、納品時の振込み用紙にて、業者へ直接お支払いください。

※詳しくは折込みの用紙をご覧ください。用紙はコピーしてお使いください。

※お届けまで日数がかかります。緊急を要するお薬は、薬局等でお求めください。



**労福協ファミリー映画会 無料鑑賞のご案内!**

Web・FAX申込



日時/7月2日(土) 9:20 開場、9:50 開演、12:00終了予定  
 場所/岡崎市民会館あおいホール  
 参加資格/会員と登録家族  
 上映内容/「トイ・ストーリー4」 ※上映内容は変更となる場合があります。  
 幹旋枚数/限定20家族《申込者多数の場合は抽選》  
 申込方法/専用の用紙に参加者全員をご記入の上FAXでお申し込み下さい。  
 ※子どもだけでは参加はできません。  
 ※申込者及び登録家族以外の参加はできません。  
 ※駐車場の収容台数が少ないためできるだけ公共交通機関をご利用ください。

**中日ドラゴンズ 公式戦**

Web・FAX申込

7月

<b>阪神</b>			<b>広島</b>			<b>ヤクルト</b>	
7/1(金)	7/2(土)	7/3(日)	7/8(金)	7/9(土)	7/10(日)	7/13(水)	7/14(木)
18:00	14:00	14:00	18:00	14:00	14:00	18:00	18:00
<b>DeNA</b>			<b>巨人</b>				
7/18(月祝)	7/19(火)	7/20(水)	7/22(金)	7/23(土)	7/24(日)	©中日ドラゴンズ	
18:00	18:00	18:00	18:00	14:00	14:00		

※新型コロナウイルスの感染状況などにより、記載の情報は変更となることがあります。

席種	幹旋席数	幹旋価格(2席分として)	
<b>ドラゴンズ外野応援席(2022シーズンシート)</b>	各試合	巨人戦: <b>3,000円</b>	その他: <b>2,500円</b>
ライト側 31列 R530・R531 2席1組	1組	(一般参考価格(プレミアム): 1席2,000円)	

**【共通事項】** 会場/ナゴヤドーム 申込資格/会員のみ ※申込多数の場合は抽選となります。  
 ※小学生未満ひざ上限り無料。ただしお席の必要な場合は有料。 ※決定後のキャンセルはできません。 ※申し込みの無かった外野応援席は号外でご案内いたします。

**ディズニー・オン・アイス JAPAN TOUR 35th ANNIVERSARY**

Web・FAX申込

ディズニーの人気者たちが登場し、世界レベルのフィギュアスケティングによってディズニーストーリーの夢の世界をお届けする「ディズニー・オン・アイス」が待望の再開!

今回は、日本公演35回目を記念した特別な作品をお届けします。

「美女と野獣」、「リトル・マーメイド」、「アナと雪の女王」といった世代を超えて愛される名作の数々が会場を盛り上げます。会場中が魔法に包まれた、特別なショーをお楽しみください!

※新型コロナウイルスおよび会場の安全対策については、公式ホームページをご覧ください。

■会場/日本ガイシホール

	7/22 金	7/23 土	7/24 日	7/25 月	7/26 火	7/27 水	7/28 木	7/29 金	7/30 土	7/31 日	8/1 月
朝		10:30	10:00	11:00	11:00	休演日	11:00	11:00	10:30	10:00	11:00
昼	15:00◆	14:30	14:00	15:00◆	15:00◆	休演日	15:00◆	15:00◆	14:30	14:00	15:00◆★
夜	19:00♪★	18:30♪	18:00♪	19:00♪		休演日		19:00♪★	18:30♪	18:00♪★	

公演時間:約2時間(途中休憩あり)

開場:各公演の45分前(予定)

- ◆ **コスチューム特典公演** ディズニーキャラクターの衣装(全身)を着てご来場の小学生以下のお子様にもれなくオリジナルグッズプレゼント! ※コスチューム(全身)についてはルールがあります。必ず公式HPをご確認ください。
- ♪ **おそろコーデ特典公演** ミッキー、ミニーのお揃いコーデでショーを楽しもう! 2名以上で「ミッキーマウス」もしくは「ミニーマウス」のおそろコーデでご来場の方にはオリジナルグッズをプレゼント!  
 ※「おそろコーデ」の達成条件および注意事項を必ず公式HPにてご確認ください。
- ★ **カーテンコール公演** 公演のフィナーレのあとに再びキャラクターが登場して氷の上から皆様にご挨拶。

幹旋価格	券種	色の公演	色の公演
	S席(1階)	7,000円	7,000円
	A席(2階)	5,400円	5,000円
	B席(3階)	4,500円	3,600円

一般販売価格	S席(1階)	7,500円
	A席(2階)	6,500円
	B席(3階)	5,500円

座席表



※プレミアムシート・C席は、幹旋対象外です。  
 ※こども用の価格設定はございません。  
 ※2歳以下のお子様は保護者(大人)1名につき、1名まで膝上鑑賞無料。但しお席が必要な場合は有料  
 ©中京テレビ事業

**注意事項** / 新型コロナウイルス感染症対策の一環として、チケット購入時のお客様のお名前・ご連絡先等を主催者と共有させていただく場合もございますので、予めご了承ください。

**水森かおり・市川由紀乃ジョイントコンサート** Web-FAX申込

**申込締切:6月15日(水)** 公演日/7月1日(金)  
 ① 13:00開演 ※開場12:30  
 ② 17:00開演 ※開場16:30  
**会場**/日本特殊陶業市民会館フォレストホール  
**券種**/全席指定 ① **5,400円**  
 ② **3,600円**  
 (一般価格:7,500円)  
 ※未就学児入場不可。 ※申込多数の場合は抽選  
**★ご当地ソングの女王「水森かおり」、女の情念を唄いあげる「市川由紀乃」**  
 豪華な顔合せでお届けするステージ!楽しいトークと共に是非ご堪能下さい!!

**仮面ライダースーパーライブ2022** Web-FAX申込

**申込締切:6月15日(水)** 公演日/7月2日(土)/7月3日(日)  
 ① 10:30開演 ※開場10:00  
 ② 14:30開演 ※開場14:00  
**会場**/愛知県芸術劇場 大ホール  
**券種**/全席指定 ①② **3,000円**  
 (一般価格:3,800円)  
 ※未就学児入場不可。 ※申込多数の場合は抽選  
**★レーザーや照明を使ったライブならではの演出で迫力満点!完全オリジナルストーリーで、テレビや映画とは一味違った仮面ライダーの活躍が見られます!**

**よしもと新喜劇&バラエティショー** Web-FAX申込

**公演日**/8月5日(金) 11:00開演  
 8月7日(日) 16:00開演  
**会場**/御園座  
**券種**/A席 **5,800円**  
 (一般価格:7,000円)  
 ※未就学児の入場は出来ませんが、お一人様一枚チケットを購入下さい。  
**幹旋枚数**/各公演20名  
 ※申込多数の場合は抽選

**吉本興業110周年感謝祭 桂文珍独演会** Web-FAX申込

**申込締切:6月15日(水)** 公演日/7月15日(金)  
 13:30開演 ※開場13:00  
**会場**/日本特殊陶業市民会館フォレストホール  
**券種**/全席指定 **3,100円**  
 (一般価格:4,000円)  
 ※未就学児入場不可。 ※申込多数の場合は抽選  
**★東西の落語界のみならず、日本の笑いをリードする落語家・桂文珍。2009年には芸術選奨文部科学大臣賞、翌年には紫綬褒章など多くの栄誉に輝き、笑いと感動を届け続ける「文珍ワールド」をお楽しみください。**

**梅沢富美男・研ナオコ特別公演** Web-FAX申込

**申込締切:6月15日(水)** 公演日/7月16日(土) 16:00開演  
 7月17日(日) 11:00開演  
**会場**/御園座  
**券種**/A席 **11,000円**  
 (一般価格:14,000円)  
 ※未就学児の入場は出来ませんが、お一人様一枚チケットを購入下さい。  
**幹旋枚数**/各公演20名  
 ※申込多数の場合は抽選

**超歌舞伎2022 Powered by NTT** Web-FAX申込

**公演日**/8月14日(日) 15:30開演  
 8月16日(火) 11:00開演  
**会場**/御園座  
**券種**/S席 **11,000円**  
 (一般価格:13,000円)  
 ※未就学児の入場は出来ませんが、お一人様一枚チケットを購入下さい。  
**幹旋枚数**/各公演20名  
 ※申込多数の場合は抽選

**丸美屋食品ミュージカル「アニー」** Web-FAX申込

**公演日**/8月26日(金)/8月27日(土)/8月28日(日)  
 11:00開演/15:00開演  
**会場**/愛知県芸術劇場大ホール  
**券種**/金曜公演 S席 **7,200円**(一般価格:8,700円)  
 A席 **5,800円**(一般価格:6,900円)  
 土日公演 S席 **7,300円**(一般価格:8,700円)  
 A席 **5,800円**(一般価格:6,900円)  
 ※4歳未満のお子様のお入場はできません。  
**明日は幸せ** “夢を諦めない”大切な人と笑顔になれる国民的ミュージカル!!  
**出演**/アニー(Wキャスト)山崎 杏/山本 花帆、ウォーバックス:葛山 信吾、ハニガン:マルシア、グレース:笠松 はる、ルースター:財木 琢磨、リリ:島 ゆいか  
 ※2022年は新型コロナウイルス感染症対策のため、内容や演出を変更して上演させていただきます。 ※上演時間は途中休憩を挟まず約90分を予定しております。 ※今年は生オーケストラで上演いたします。 ※出演者、チームは都合により変更の可能性あります。

**来生たかお Stand Alone 2022**

**～Acoustic Tracks～** Web-FAX申込  
**公演日**/9月3日(土) 16:00開演  
**会場**/名古屋市民芸術創造センター  
**券種**/全席指定 **5,600円**  
 (一般価格:6,800円)  
 ※未就学児入場不可  
 透き通る歌声と、優しく気品に満ちた来生たかおの世界観が織りなす珠玉のアコースティックコンサート!  
**注意事項** / ・中京テレビ事業ホームページ「新型コロナウイルス感染症拡大防止への取り組み」を必ずご確認ください。

**しまじろうコンサート「しまじろうと うみの だいぼうけん」** Web-FAX申込

会場	公演日	開演時間
日本特殊陶業市民会館	9月22日(木)	15:30開演/18:30開演
	9月23日(金)	11:00開演/14:00開演/17:00開演
	9月24日(土)	16:20開演

**券種**/通常席(全席指定) **3,100円** (一般価格:3,580円)  
 ※3歳以上有料。3歳未満は保護者1名につきお子さま1名までひざ上無料(席が必要な場合は有料)。  
**出演**/しまじろう、みみりん、とりっぴい、にゃっさい、ガオガオさん、はなちゃん  
**★今年**は“しまじろうコンサート20周年”記念の特別ダンスステージを写真撮影OK!  
 ※来場者全員に応援アイテムのプレゼントあり。  
 ※平日公演ではさらに「オリジナルシール」を全員にプレゼント!  
 ※公演時間は休憩を含め、約75分です。(休憩約15分)

**ミュージカル「ミス・サイゴン」** Web-FAX申込

**公演日**/9月23日(金・祝) 17:00開演  
 9月24日(土)・25日(日)・26日(月) 12:00開演  
**会場**/愛知県芸術劇場大ホール  
**券種**/S席 **12,000円**(一般価格:14,500円) ※未就学児入場不可  
**出演** ※キャストスケジュールは公式サイトにてご確認ください。  
<http://www.kyodotokai.co.jp/img/20220223.pdf>  
 ※エンジニア役・伊礼彼方、東山義久、キム役・高畑充希は、名古屋公演には出演いたしません  
 ※出演者変更の場合でも他日への変更・払い戻しは致しかねます。  
**★2022年、今、奏でる一命をかけて貰った愛。**  
**「ミス・サイゴン」**は、「シミゼラブル」のクリエイティブ・チームが手がける第2弾として製作され、日本では1992年から1年半の帝劇ロングラン以来、通算上演回数1463回を重ねる大ヒット作です。  
**注意事項** / 「特定興行入場券」、「新型コロナウイルス感染症拡大防止対策の取り組み」とお願いについて、下記URLを必ずご確認ください。  
<http://www.kyodotokai.co.jp/informations/detail/1754>

恭しき娼婦

Web-FAX申込

恭しき娼婦

公演日/6月30日(木)  
13:00開演/18:30開演

会場/日本特殊陶業市民会館 ビレッジホール  
券種/全席指定 8,500円(一般価格:9,500円)  
※未就学児童入場不可

出演/奈緒 風間俊介 野坂弘 椎名一浩 小谷俊輔  
金子由之

★座りなさいよ、あたしたちの罪の上に。  
「実在主義」を牽引し、世界に大きな影響を与えた20世紀最大の哲学者、ジャン=ポール・サルトル。  
哲学者である一方、彼は劇作家として1946年に本作を発表。  
非常な世界における人間の権利、尊厳、そして、自由とは一

ミュージカル『スワンキング』

Web-FAX申込



公演日/7月9日(土) 13:00開演  
7月10日(日) 13:00開演  
会場/刈谷市総合文化センター  
アイリス 大ホール

券種/S席 12,000円(一般価格:13,500円)  
※未就学児童入場不可

出演/橋本良亮(A.B.C-Z) 別所哲也 梅田彩佳  
渡辺大輔 今江大地(関西ジャニーズJr.) 牧田哲也  
夢咲ねね 他

★A.B.C-Zの橋本良亮がミュージカルに初主演。  
19世紀のヨーロッパを舞台に、芸術に傾倒するバイエルン王国の若き美貌の国王・ルートヴィヒ二世と、音楽に全てを捧げた天才作曲家・ワーグナーの愛憎を描いた作品。

鎌塚氏、羽を伸ばす

Web-FAX申込



公演日/8月13日(土)  
16:00開演  
8月14日(日)  
13:00開演

会場/東海市芸術劇場 大ホール  
券種/全席指定 7,000円(一般価格:8,200円)  
※未就学児童入場不可

出演/三宅弘城 二階堂ふみ 櫻井海音 玉置孝匡  
マキタスポーツ 西田尚美

★鎌塚シリーズ第6弾、初めての列車旅。  
三宅弘城が主演を務め、2011年から定期的に上演している人気シリーズ「鎌塚氏シリーズ」の第6弾となる今作。  
今回はヒロインに「鎌塚氏、腹におさめる」で登場した推理好きの令嬢、綿小路チタルを演じた二階堂ふみが再登場し、豪華列車を舞台に、鎌塚アカシとともに、難事件に挑戦します!

奇人たちの晩餐会

Web-FAX申込

公演日/7月2日(土) 15:00開演  
7月3日(日) 13:00開演

会場/東海市芸術劇場 大ホール  
券種/全席指定 9,000円(一般価格:11,000円)  
※未就学児童入場不可

出演/片岡愛之助 戸次重幸 水夏希 原田優一  
野口かおる 坂田聡 大森博史



★多くのコメディ映画の脚本を執筆、フランス喜劇を代表する脚本家フランス・ヴェーベルの作品。  
三谷幸喜作「君となら」でメジャー演出家デビュー以後、ミュージカル、ストレートプレイとジャンルを超えて幅広く活躍している山田和也の演出で、片岡愛之助と戸次重幸が初タッグを組みます。

劇団四季ファミリーミュージカル『人間になりたがった猫』

Web-FAX申込

公演日/9月21日(水) 18:30開演  
9月22日(木) 13:30開演  
※開演時間は予定のため変更の可能性がございます。  
会場/日本特殊陶業市民会館 ビレッジホール  
券種/S席大人 5,000円(一般価格:5,500円)  
S席子ども(小学生以下) 3,000円  
(一般価格:3,300円)

人間になりたがった猫

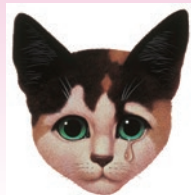

※会員価格は共済会の補助による割引です。  
※公演当日3歳以上有料、2歳以下着席鑑賞は有料。  
★望み叶い、人間になった猫ライオネルと、町人との心の触れ合いを描いた物語。  
劇団四季ファミリーミュージカルの中でも、とりわけ人気の高い作品です。

THE ICE(ザ・アイス)2022

Web-FAX申込

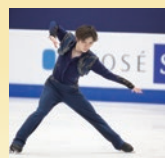

公演日/7月23日(土) 17:00開演  
会場/愛・地球博記念公園 モリコロパーク  
アイススケート場(愛知県長久手市)  
券種/アリーナ席 18,000円  
(一般価格:22,000円)

※3歳以下は入場不可。4歳以上はチケットが必要です。

出演キャスト/宇野昌磨、ネイサン・チェン、ヴィンセント・ジョウ、ジュンファン・チャ、友野一希、ケヴィン・エイモズ、ジェイソン・ブラウン、イリア・マリニン ほか  
※出演スケーターは予定です。出演スケーターの変更に伴う申し込み後の変更・キャンセル・払い戻しはできません。ご了承ください。

★日ごろは組むことのないシングルスケーター同士のコラボレーション演技や、サプライズをちりばめた多彩なシーンで描く唯一無二のアイスショー。

公演時間:約2時間30分(途中休憩15分)予定

【公式HP】 <https://fs-theice.com/>

金シャチ海鮮市場BEER&BBQ@イオンモール熱田

Web-FAX申込

- 営業時間/4月22日(金)~9月末日(予定) 【平日】16:00~22:00 【土日祝】11:00~22:00  
・2時間半の食べ放題、飲み放題(セルフサービス) ・30分前ラストオーダー  
・最終受付20時/21時半オーダーストップ ・延長料金30分500円(21時半以降の延長不可)
- 定休日/不定休(荒天日・警報発令時)
- 会場/イオンモール熱田内 建屋東駐車場 〒456-0023 愛知県名古屋市熱田区六野一丁目2番11号
- 斡旋価格/大人 4,400円(一般価格:5,500円)  
シニア[65歳以上] 3,900円(一般価格:5,000円)  
20歳未満 2,700円(一般価格:3,500円)  
小学生 1,300円(一般価格:2,000円) ※未就学児無料



★キリン「一番搾り」生ビールと、産地直送の「牡蠣」を中心にした海鮮BBQ。クオリティー&コスパ最高のスペシャルビアガーデン!!  
詳しくはこちら <https://fdbank.jp/nagoya-jyo-beer-bbq/archives/1184>

注意事項/・ご利用の前に必ずお席をご予約いただき、当日チケットをお持ちください。

【予約専用ダイヤル】050-3204-0252(10:00~21:00) 【HP】<https://fdbank.jp/nagoya-jyo-beer-bbq/>

- ・飲食時以外はマスクの着用をお願いします。 ・単品でのご提供はしていません。
- ・全席禁煙。喫煙所あり。 ・席数約400席【屋根付き席あり(雨天OK)】
- ・ペットの入場はお断りしております。予めご了承ください。 ・専用駐車場はございません。

# 夏だ！プール利用券の斡旋

注：プール開始日までにお手元にチケットが届かない場合もございますのでご了承ください。

## ナガシマジャンボ海水プール特別入場券

Web・FAX申込

- 有効期間／7月9日(土)～9月26日(月)
  - 斡旋料金／一般(中学生以上) **2,200円** (一般価格:3,800円)
  - 購入資格／会員のみ(1人4枚まで) ●斡旋枚数／300枚《申込者多数の場合は抽選》
  - 問合せ先／ナガシマリゾート ☎(0594)45-1111
- ※遊園地へ入場できますが、乗り物券が必要な方は別途購入してください。 ※大人・小学生共通券。  
 ※サンシェード・テント類の持込みや飲食物、クーラーボックス等の持込みは固くお断りします。 ※刺青、タトゥーの入っている方のご入場は固くお断りします。(シール等の類似の物も不可) ※感染症予防対策のため、営業期間、内容の変更になる可能性があります。  
 ※その他の諸注意はHPでご確認ください。 <http://www.nagashima-onsen.co.jp>  
 ※なばなの里の入村無料券はついていませんのでご了承ください。



## 西尾市ホワイトウェイブ21プリペイドカード

FAX申込

- 休館日／月曜日(祝日の場合は営業)(7/1～8/31は無休)  
※営業時間についてはホームページでご確認ください。
  - 斡旋料金／
 

券種	斡旋価格
5,500円券	<b>4,500円</b> (一般:5,000円)
3,300円券	<b>2,700円</b> (一般:3,000円)
2,200円券	<b>1,800円</b> (一般:2,000円)
  - 購入資格／会員のみ(1人計3枚まで)
  - 斡旋枚数／各100枚(申込多数の場合は抽選)
  - 問合せ先／ホワイトウェイブ21 ☎(0563)34-8222
- ※トレーニングルーム・浴室も利用できます。 ※常時オムツ着用の方は入場できません。(プール用オムツも不可)  
 ※小学校3年生以下のお子様は18歳以上の大人の付添が必要です。(大人1人につき子ども2人まで)  
 ※浮き輪の持込みはできません。プール場内にある備え付けのものをご利用ください。 ※その他詳しいことは、ホームページを参照ください。  
 ●感染症予防対策について／入場制限設ける可能性もあります。ご了承ください。  
 ※詳細は公式HPをご確認ください。



## 幸田町民プール(ハピネス・ヒル・幸田)プリペイドカード

一年中販売

窓口販売

- | 屋内プール               | 平日                  |             | 13:00～21:00 |
|---------------------|---------------------|-------------|-------------|
|                     | 1月5日～7月20日          | 10:00～21:00 |             |
| 9月1日～12月27日         | 土曜日・祝日              | 10:00～21:00 |             |
|                     | 日曜日                 | 10:00～18:00 |             |
| 屋外プール               | 7月21日～8月31日(夏休み期間中) | 平日・土曜日      | 10:00～21:00 |
|                     |                     | 日曜日         | 10:00～18:00 |
| 6月第4土曜日～7月20日       | 平日                  | 13:00～18:00 |             |
|                     | 9月1日～9月第1又は第2日曜日    | 土曜日・日曜日・祝日  | 10:00～21:00 |
| 7月21日～8月31日(夏休み期間中) | すべての曜日              |             |             |
- 斡旋料金／
 

券種	斡旋価格
6,000円券	<b>4,500円</b> (一般:5,000円)
  - 購入資格／会員のみ(月に1枚まで)
  - 問合せ先／幸田町民プール(ハピネス・ヒル・幸田) ☎(0564)56-8111
  - 注意事項／・最終入場は、終了時間の1時間前までです。  
 なお、プールの遊泳時間は、利用時間の終了15分前までです。  
 ・有効期限はありません。(翌年に持ち越して使用することができます。)  
 ・入場の際は自動券売機にて入場券に換えてください。
  - 感染症予防対策について／入場制限設ける可能性もあります。ご了承ください。  
 ※詳細は公式ホームページをご確認ください。
- ※上記表の「9月第1又は第2日曜日」とあるのは、9月第1日曜日が9月4日以降の場合は「9月第1日曜日」、9月第1日曜日が3日以前の場合は、「9月第2日曜日」です。  
 ※日曜日が国民の祝日にあたる場合は、日曜日の利用時間です。



## 特別展「宝石 ～地球がうみだすキセキ～」

販売期間：6月1日(水)～6月26日(日)

窓口販売

- 会期／7月9日(土)～9月19日(月・祝) 9:30～17:00(入場は16:30まで)
  - 休館日／毎週月曜日、7月15日(金)、7月19日(火)、9月6日(火)、9月7日(水)、9月16日(金) ※ただし、7月18日、8月15日、9月19日は開館
  - 会場／名古屋市科学館
  - 券種／前売一般 **1,600円**(当日 1,800円) 前売高大生 **800円**(当日 1,000円)  
 前売小中生 **300円**(当日 500円) ※未就学児童無料／高大生は要学生証  
 ※障害者手帳などのご提示で当日料金の半額(要証明書/介護者2人まで適用)。当日窓口にてご購入ください。
- ★原石からジュエリーまで…。宝石のすべてがわかる展覧会!
- 注意事項／※本券でプラネタリウムを除く名古屋市科学館展示室をご覧いただけます。 ※会期中1枚につき1人1回、観覧日当日に限り有効です。 ※キャンセル・券種変更・払い戻し・再発行はできません。  
 ※今後の状況により会期や内容の変更、または臨時休館する可能性がございます。最新の情報展覧会公式サイト <https://hoseki-ten.jp> にてご確認ください。



## もしも猫展 猫が人だったら、人が猫だったら。 I dream Cats could be us.

販売期間：6月1日(水)～6月26日(日)

窓口販売

- 会期／7月2日(土)～8月21日(日) 9:30～17:00 (入場は16:30まで)
  - 休館日／7月4日、11日、19日、25日、26日、8月1日、8日 ●会場／名古屋市博物館
  - 券種／前売一般 **1,100円**(一般価格:1,400円) 前売高大生 **600円**(一般価格:800円)  
 前売小中生 **100円**(一般価格:300円)
- ※高大生・中学生は当日要学生証提示 ※未就学児童は無料
- ★「もしも、うちの猫が人のように話したら？」そんな想像をしたことはありませんか。本展では猫の擬人化作品と、それらを描いた歌川国芳を主軸に据えながら、江戸時代の擬人化表現の面白さに着目します。
- 注意事項／※作品保存のため、室温を低めにしております。調整のしやすい服装でご来場ください。  
 ※写真撮影OK(一部の作品を除く。フラッシュや動画は禁止)。



## ポテロ展 ふくよかな魔法

販売期間：6月1日(水)～7月10日(日)

窓口販売

- 会 期／7月16日(土)～9月25日(日) 9:30～17:00(9/23を除く金曜日は20:00まで)  
※いずれも入場は閉館の30分前まで
- 休 館 日／毎週月曜日(7/18、8/15、9/19は開館)、7/19(火)、9/20(火)
- 会 場／名古屋市美術館
- 券 種／前売一般 1,300円(一般価格:1,600円)  
前売大学・高校生 600円(一般価格:800円) ※中学生以下無料

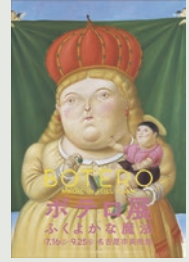

★本展は、1995-96年の巡回展以降、実に26年ぶりに日本国内で開催される大規模絵画展となります。ポテロ本人の監修により、初期から近年までの油彩ならびに水彩・素描作品など全70点で構成される本展は、展示作品のほとんどが日本初公開という注目のラインナップです。初めてポテロ作品に触れる方にも、ポテロファンにとっても、新たな発見のある展覧会となるでしょう。

## 岡崎市美術館 北澤美術館所蔵 ルネ・ラリック -アール・デコのグラス モダン・エレガンスの美-

窓口販売

- 会 期／6月4日(土)～8月28日(日)
- 開館時間／10:00～17:00(最終の入場は16:30まで)
- 休 館 日／毎週月曜日
- 観覧価格／一般 800円(一般1,100円)(岡崎市在住・在学の小中学生は無料)
- 観覧枚数／100枚(無くなり次第終了)



★世界屈指のガラスコレクションを誇る北澤美術館(長野県諏訪市)の豊富なコレクションの中からルネ・ラリックの作品を選びすぎり、ガラス工芸家としての全容をご紹介します。華やかで洗練されたフランス20世紀初頭のモダンな様式美をラリックによるガラス作品を通して是非ご高覧ください。

## 宿泊施設利用助成 変更のお知らせ

**重要** 宿泊施設利用助成の内容が5月27日より下記のように変更されました。  
会員の皆様のご理解とご協力をお願いいたします。

変更前		変更後	
利用可能施設	助成金額	利用可能施設	助成金額
かんぽの宿・かんぽの郷	宿泊された会員本人に、年度内1泊1回2,000円の助成	旅館業法に定める宿泊施設(一部対象外の施設あり) ※1人1泊10,000円以上のもの	宿泊された会員本人に、年度内1泊1回2,000円の助成

●お申込み方法：助成金申請書兼助成事由証明書に**会員本人の名前が記載されている領収書の原本**を添付して、共済会事務局へご提出ください。

## 共済会事務局からのお知らせ

★ニュースはホームページからもご覧いただくことができます!スマホやPCで、ご自宅や職場で、ご家族や同僚の皆さまとぜひ一緒にご覧ください!

岡崎幸田勤労者共済会

検索

### ★会員の入退会書類提出期限について

会員の入退会の書類の提出期限は毎月25日となっております。25日までに提出いただくと、翌月の1日が会員資格取得日となり、26日以降はまたその翌月1日が会員資格取得日となります。(例 2月26日～3月25日提出=3月31日付退会、4月1日付入会)

ニュース内の各種申込は、特別に記載があるものを除き、**締め切りを毎月20日**とさせていただきます。なお、**締め切りをもってチケットを発注**するため、抽選結果報告書の通知にかかわらず締め切り以降のキャンセルはできません。

### 共済会事務局案内図



★共済会窓口の受付時間は、8:30～17:15です。  
※休業日は、毎週月曜日と年末年始です。

★共済会 HP

★ポータルサイト

★OK. EC プラス

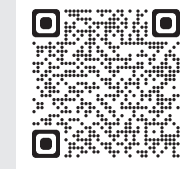

[事業所向け]

[個人向け]