

公益財団法人岡崎幸田勤労者共済会

岡崎市羽根町小豆坂117番地3 TEL.54-8495 FAX.54-8475

No.482

令和4年11月1日現在／

事業所数668社 会員数:7,923名

※表示金額は、すべて消費税込みの金額です。

共済会ニュース内容の申込について 始めによくお読みください

- ① **Web申込**… ECサイト・ポータルサイトからお申し込みください。
- ② **FAX申込**… FAXもしくは共済会窓口でお申し込みください。
- ③ **窓口販売**… 共済会事務局窓口で販売いたします。
- ④ **申込受付期間について**…毎月「1日～20日」が申込受付期間となります(別に記載されている場合はそちらが優先)。
- ⑤ **斡旋数について**…コンサートやその他公演等のチケットの申込上限は一人4枚までとなっております(別に記載されているものを除く)。
※販売元の在庫状況及び申込状況によっては抽選となる場合がございます。
- ⑥ **チケット発注に関して**…申込分数、もしくは当選数のみの発注となり、余分に確保はしておりません。発注前のキャンセル、席種や日時等の変更は可能ですが、発注後はキャンセルや変更はできません。通常チケット発注日は21日～22日位です。

- ⑦ **申込用紙**…共済会ホームページからダウンロードできます。お電話をいただければこちらからFAXもいたします。
- ⑧ **チケットの座席について**…すべてのチケット類の座席の指定はできません。車椅子の席が必要な方は必ず事前にご連絡ください。
- ⑨ **チケットのお渡し日について**…チケットをお渡しできる日が、開催日が近い、あるいは開催中になる場合がありますのでご注意ください。確実に必要な場合は、予めご自身でチケットを確保されることをお勧めします。

共済会でお渡ししている各種割引チケット等のご利用は、会員と会員同居家族としておりますので、ご理解・ご協力をお願いします。

これに反した行為があった場合には、会員事業所及び会員資格の取り消し等をさせていただきます場合がありますので、ご承知おきください。

共済会
おすすめツアー!

鳥羽浦村 かき小屋

焼きかき・蒸しかき食べ放題!

かき食べ放題に伊勢神宮内宮参拝、おかげ横丁をお楽しみください。

下記旅行会社へFAX申込

旅のポイント

- ★焼きかき・蒸しかき食べ放題(70分)
- ★季節の炊き込みご飯、漬物、味噌汁
- ★伊勢神宮内宮・おかげ横丁散策

- 日 程／1月21日(土)
- 募集人数／50名《最小催行人数25名》
- 参加料金／

会員	登録家族 9,000円
	一般同伴者 11,000円
8,000円	

注意事項／

- ※一般の方も一緒にお申込みいただけます(一般の方のみでの参加は出来ません。)
- ※お車は共済会(岡崎市中小企業・勤労者支援センター)第3駐車場へ駐車いただけますが、場内での事故・盗難・その他トラブルにつきましては一切責任を負いませんのでご了承ください。
- ※申し込み多数の場合は抽選
- ※キャンセル料等については旅行会社の約款が適応されますので、ご確認ください。
- ※道路状況等により、行程や予定時刻が変更になる場合がございます。
- ※感染症予防対策により中止となる場合があります。



焼きかきイメージ



おかげ横丁イメージ



イメージ

行程	共済会第3駐車場	岡崎IC	御在所SA	伊勢IC	ドライブイン鳥羽(お買物)
	8:30	8:50	9:40/10:00	11:15	11:45/12:15
	BBQセンターモンキー(昼食)	伊勢神宮内宮参拝	おかげ横丁散策	伊勢西IC	
	12:45/14:15	15:05/16:35	16:50		
	御在所SA	岡崎IC	共済会第3駐車場		
	18:00/18:15	19:05	19:30		

【重要】 ツアーお申込みと参加費のお支払い先は、直接旅行会社へとなります!
なお、お申込み後の参加に関する決定通知は、共済会よりFAXさせていただきます。

◎旅行企画・実施 **名鉄観光バス株式会社** 観光庁長官登録旅行業 第1857号 (社)日本旅行業協会正会員
〒444-0811 愛知県岡崎市大西町字淵田19-1

《お申込・お問い合わせ》 TEL: 0564-64-0510 FAX:0564-65-5446

★ニュースはホームページからもご覧いただけます!

岡崎幸田勤労者共済会

検索

いちご狩りシーズン到来! 割引利用券

期間中 Web印刷・窓口配布



いちご狩りの季節です! 共済会事務局窓口にて、割引利用券をお渡しいたします。会員証を持って、共済会事務局窓口までお越しください。ご自宅や職場でWeb印刷していただくこともできます。



※必ず行く月を決定してからお越しください。

施設名	品種	利用期間	区分	一般料金	共済会料金
お陽様農園 ★安心、安全にこだわって栽培したおいしいイチゴをぜひどうぞ★ 田原市中山町論場234 (☎:0531-37-1312) http://www.sunny-garden-company.jp/ 営業時間/9:00~16:00 ※制限時間は30分程度 ※3歳未満は無料です。	●紅ほっぺ (甘味と酸味のバランスのとれた美味しいイチゴです)	12月1日	一般 (小学生以上)	2,100円	1,800円
		1月4日	幼児 (3歳~)	1,500円	1,200円
	●かおりの (爽やかな甘味の広がる新品种のイチゴです)	1月5日	一般 (小学生以上)	1,900円	1,600円
		3月21日	幼児 (3歳~)	1,200円	900円
		3月22日	一般 (小学生以上)	1,500円	1,200円
		5月31日	幼児 (3歳~)	1,000円	700円
野菜の収穫体験 (キャベツ・にんじん・ブロッコリー・ジャガイモ・白菜・大根・ゴボウ・セロリなど)				入場料100円、収穫した野菜を購入	

日研農園 田原市堀切町 瀬古畑65番地 (☎:0531-35-6854) http://www.nikken-n.com/	●章姫 (酸味が少なくジュシーで甘いイチゴです)	1月11日	大人	1,800円	1,400円
		3月31日	幼児 (5歳以下)	1,000円	600円
	パーベキュー	4月1日	大人	1,100円	700円
		5月中旬 ※GWは除く	幼児 (5歳以下)	800円	400円
	要予約	どなたも	1,900円	1,500円	

蒲郡オレンジパーク 蒲郡市清田町 小栗見1-93 (☎0533-68-2121) www.orepa.jp	いちご狩り、メロン狩り、ぶどう狩り、みかん狩りなど	年間通しHPでご確認ください	どなたも	HPでご確認ください	300円割引券
--	---------------------------	----------------	------	------------	----------------

全国共通お食事券『ジェフグルメカード』の斡旋

Web・FAX申込

おまかせしました! ジェフグルメカードの斡旋のご案内です。



イメージ

◆有名ファミレス、CoCo壱番屋、吉野家、モスバーガー、ケンタッキー、サーティワンアイス等、全国35,000店舗、岡崎市内約70店舗でご利用いただけます。

■斡旋枚数/500組(1枚500円で10枚1組)

■斡旋価格/4,300円 (一般:5,000円)

■購入資格/会員のみ(1人3組まで) ※応募多数の場合は抽選 ※有効期限はありません。 ※利用可能店舗について詳しくは、HPをご覧ください。

【ホームページ/ <http://www.jfcard.co.jp/>】

◀(株)ジェフグルメカード▶

先行販売 どうする家康 岡崎 大河ドラマ館

Web・FAX申込

- 開催期間／2023年1月21日(土)～2024年1月8日(月・祝)＜期間中無休＞
※主催者判断で臨時休館になる場合もあります。
- 開館時間／9:00～17:00(最終入館16:30)
- 会場／三河武士のやかた家康館(岡崎市康生町561-1岡崎公園内)
- 券種／前売り大人(高校生以上) 200円(一般価格:640円)
前売り小人(小・中学生) 100円(一般価格:320円)
※未就学児童無料

★約40年ぶりに徳川家康公を単独で主人公とする大河ドラマが2023年に放送されるにあたり、家康公生誕の地・岡崎市に大河ドラマ館がオープンします。

大河ドラマ「どうする家康」の世界観を楽しむ大河ドラマ館。そして、地階には家康公や三河武士に関する常設展もあり、見応え十分です。



おかざき世界子ども美術博物館 ～わくわく鉄道博物館2022～ Web申込限定

抽選 で入場券をプレゼント!

OK. ECプラスもしくはポータルサイトにてお申込ください。

- 抽選枚数／60枚 (会員お一人2枚まで申込可)
※数に限りがあるため、必ず行ける方をお願いします。
- 会期／12月3日(土)～2023年3月5日(日)
- 開館時間／9:00～17:00(入館は16:30まで)
- 休館日／毎週月曜日(ただし1月9日は開館)、
年未年始(12月28日～1月3日)、令和5年1月10日(火曜日)、
2月24日(金曜日)

★パノラマカーを中心に名鉄特急の歴史を模型や貴重な資料で紹介するとともに、これまでの鉄道博物館で好評をいただいている鉄道ジオラマも展示します。あわせて子どもたちに人気の高いプラレール広場も開設します。楽しさいっぱいの鉄道の世界をぜひ体感してください。

申込締切:12月11日(日)



ANAクラウンプラザホテル お食事券の斡旋!

Web・FAX申込

ANAクラウンプラザホテルグランコート名古屋の「スカイレストラン」や「カジュアルダイニング」でお食事はいかがでしょうか。

この機会にぜひお楽しみください。

- 使用期間／1月10日(火)～5月9日(火)(除外日:特別催事日)
- 券種／ランチ券 3200円(一般4000円)
- 斡旋枚数／300枚 ※申し込み多数の場合抽選
- 申込資格／会員のみ一人4枚まで
- 利用時間／11時30分～2時30分
- 利用可能施設／2F ガーデンコート
29F 花梨
30F スカイレストラン スターゲイト

●要予約／ご利用時は必ずご予約をお願いいたします。

●予約・お問い合わせ／

ANA クラウンプラザホテルグランコート名古屋
レストラン予約係 TEL 052-683-4638
(9:00 am ~ 8:00 pm)

掲載内容に間違いがありました。以下が正しい内容です。
平日と休日で料金が変わります。お申込の際はご注意ください。

誤: 券種/ランチ券 3,200円(一般価格:4,000円)
正: 券種/ ランチ券(利用券) 3,200円(一般価格:4,000円)
花梨・スターゲイトでお食事される場合、全日ご利用いただけます。
ランチ券(ガーデンコート土日・祝日用) 3,600円
(一般価格:4,500円)
ガーデンコートを土日・祝日にご利用いただけます。



ビアドパのしっとり濃厚チーズケーキ

Web・FAX申込

あたためてふんわり♪ 冷やしてしっとり
チーズの濃厚な味わいが満足感を高めてくれるチーズケーキです。

- 内 容 量 / 4号
- 幹旋価格 / 800円 (一般価格: 1,080円)
- 賞味期限 / 製造日より45日 (常温保存可)
- 申込資格 / 会員のみ 2個まで <small>《榊平田屋》</small>



ひとえ こがね芋

Web・FAX申込

なると金時芋使用！上品な甘さと風味をお楽しみください。

- 内 容 量 / 1箱 10個入り
- 幹旋価格 / 900円 (一般価格: 1,180円)
- 賞味期限 / 製造日より120日
- 申込資格 / 会員のみ 2箱まで <small>《榊中島大祥堂》</small>



麻辣えびラー油あられ

Web・FAX申込

国産もち米を使用。花椒パウダーを使用し、ピリ辛の麻辣風味に仕上げました。

- 内 容 量 / 1袋 135g (個包装紙込み)
- 幹旋価格 / 600円 (一般価格: 750円)
- 賞味期限 / 製造日より120日
- 申込資格 / 会員のみ 2袋まで <small>《森白製菓(株)》</small>



森永乳業「睡眠改善」の幹旋

Web・FAX申込

朝すっきりしない、寝ても疲れが取れない、そんなあなたに。
カロリー0・カフェイン0のWゼロで寝る前でも。
虫歯の原因となる糖類不使用でスッキリ飲みやすいライチ味。

- 幹旋内容 / 1箱 24本入り (1本 125ml)
- 幹旋価格 / 2,200円 (一般価格: 2,600円)
- 賞味期限 / 製造日より150日 (常温保存可)
- 申込資格 / 会員のみ 2箱まで



丸大食品からデザートギフト 特別販売

申込締切: 12月8日(木)

Web・FAX申込

デザートの詰め合わせセットのご案内です。お得な内容です！ <small>《賞味期間: 製造日より 常温180日》</small>

【内容】

セット内容	入数
カスタードプリン(カラメルソース)	2
アップルティーゼリー	3
グレープゼリー	3
山形県産ラ・フランスゼリー	2
フェナンシェ	3
チョコナッツブラウニー	3
2種のベリーのパウンドケーキ	2
ショコラパウンドケーキ	2

- 幹旋価格 / 1,600円 (一般価格: 3,780円)
- 幹 旋 数 / 90セット <small>《申込多数の場合は抽選》</small>
- 購入資格 / 会員のみ (1人1セットまで)
- 受渡日時 / 12月16日(金)～12月23日(金)予定
- 受渡場所 / 共済会事務局窓口 (代金と引き替え)





鐘庵の年越しそば

受付期間：12月20日(火)まで

窓口申込

鐘庵特製のコシのある細麺と、日本海の小魚からだしをとり、京都丹波の名水で仕上げたつゆは絶品です。桜えびのかき揚げを添えてお召し上がりください。少し贅沢な本格派の年越しそばです。 ※鐘庵年越しそばはご家庭でお作りいただくそばです(作り方つき)

- 料 金／①そば+桜えびのかき揚げ 1食 650円(一般:760円)
②そばのみ 1食 300円(一般:400円)

- 申込期間／12月1日(木)より共済会窓口受付にて
※共済会窓口でのお支払いとなります。

- 受取店舗／若松店・矢作店・上里店・欠町店

- 受取日時／12月31日(土) 11時～18時までの30分

- 購入資格／会員のみ(4食まで)

※申込希望の方は会員証持参のうえ、共済会窓口までお越しいただき、鐘庵年越しそば注文書に必要事項をご記入ください。

※引換店、引換時間をご指定ください。

※引換当日は、指定店舗の指定時間に共済会の領収済注文書と引き換えで、商品をお受け取りください。



ガーデンキッチンフリエ【牡蠣食べ放題プラン】

Web・FAX申込

- 有効期間／2022年10月24日(月)～2023年3月31日(金)まで

- 会 場／ガーデンキッチンフリエ(名古屋市中区大須4-4-1 久屋大通庭園フリエ フリエコート)

- 券 種／牡蠣食べ放題プラン(1名分) 4,700円(一般価格:5,500円)
※フリードリンク2時間付き ※申込多数の場合抽選。

- 営業時間／【土日・祝日】： 11:30～15:00(ドリンクL.O.14:30)、
17:00～22:30(ドリンクL.O.22:00)
【平日・祝前日】： 17:00～22:30(ドリンクL.O.22:00)

- 年末年始休業日／12月30日(金)～1月5日(木)
※事前にHPをご確認下さい。

- ご利用方法／【電話番号】052-265-8227 事前予約制となります。
※お問い合わせは12:00～21:00の間でお願いします。
※ご予約の際にチケット利用の旨をお伝えいただき、お会計時にご提示ください。

- 注意事項／公式HPやご予約時のお電話にてご確認をお願いします。

HP：<https://www.trifoglio.biz/gkflarie/>

★ダッチオーブンの蒸し牡蠣や、BBQグリルを使った焼き牡蠣食べ放題!

牡蠣にぴったりな厳選ワイン6種に生ビールやカクテルも楽しめるフリードリンクのついた、お得な人気No.1のプランです。 ※仕入れ状況により内容が変更になる場合がございます。



宝塚歌劇雪組公演 Musical『BONNIE & CLYDE』

Web・FAX申込

- 主 演／(雪組)彩風 咲奈、夢白 あや

- 日 時／2月11日(土) 16:00開演
2月18日(土) 11:00開演

- 会 場／御園座

- 券 種／A席 8,000円(一般9,000円)
※未就学児の入場不可

- 斡旋枚数／各公演20枚 ※申込多数の場合は抽選

★2009年サンディエゴにて初演、2011年にブロードウェイにて上演された「BONNIE & CLYDE」は、伝説のギャング・カップルを描いた、脚本アイヴァン・メンチェル、作詞ドン・ブラック、作曲フランク・ワイルドホーンによるミュージカル作品。日本では2012年に青山劇場にて初演され好評を博した作品を、彩風咲奈と夢白あやの雪組新トップコンビのお披露目公演として上演致します。



※写真はイメージです ©宝塚歌劇団

吉川晃司

Web・FAX申込

- 公演日/2月19日(日) 16:00開演
- 会場/愛知県芸術劇場大ホール
- 券種/全席指定 **8,900円** (一般価格:9,900円)
※3歳以上チケット必要 ※申し込み多数の場合は抽選
- ★通算20作目となる待望のニュー・アルバム『OVER THE 9』を11月にリリース、そのアルバムを引っ提げての全国ツアーも決定!
- 注意/新型コロナウイルス感染症予防対策を徹底した上での開催を予定しております。最新情報はオフィシャルホームページにてご確認ください。 <https://kikkawa.com/>



平原綾香

Web・FAX申込

- 公演日/2月23日(木・祝) 16:00開演
- 会場/愛知県芸術劇場大ホール
- 券種/S席 **9,000円** (一般価格:11,000円)
※未就学児童入場不可 ※申込多数の場合抽選。
- ★第一部はこれまでに紹介したお気に入りのクラシックの名曲をセレクトして、平原綾香と小堀勝啓アナウンサーがトークで解説。第二部では、平原綾香のヴォーカルをオーケストラの生演奏とともにお届けします。
- 注意/本公演は、下記の愛知県指定による新型コロナウイルス感染防止策チェックリストに基づき開催いたします。
[感染防止策チェックリスト] https://www.sundayfolk.com/sysimg/curation/article/2022/09/checklist/checklist_2209.png

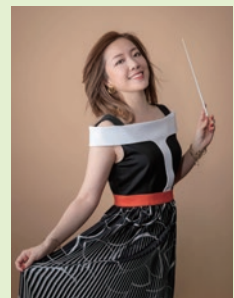

ミュージカル「キングアーサー」

Web・FAX申込

- 公演日/3月4日(土) 18:00開演
- 会場/刈谷市総合文化センターアイリス大ホール
- 券種/S席 **11,000円** (一般価格:13,000円)
※未就学児童入場不可 ※申込多数の場合抽選。
- 出演/浦井健治、伊礼彼方/加藤和樹(Wキャスト)、太田基裕、小南満佑子/宮澤佐江(Wキャスト)、小林亮太、東山光明、石川禅、安蘭けい 他
※Wキャストスケジュールは公式HPをご確認ください。
- ★グルーブ感溢れるフレンチロック!多彩な音楽で描かれるイギリス・ケルトに伝わる騎士達の物語。
- 重要/キョードー東海HP(<https://kyodotokai.co.jp/events/detail/2496>)に記載の注意事項を必ずご確認ください。



劇団四季ミュージカル『CATS』

Web・FAX申込

- 公演日/2月12日(日) 13:00開演
- 会場/名古屋四季劇場
- 料金/S席 **11,000円** (一般価格:12,100円)
※共済会が差額を負担した価格となっております。
※2歳以下の入場不可。公演当日3歳以上有料(膝上観劇不可)
※申込多数の場合抽選。

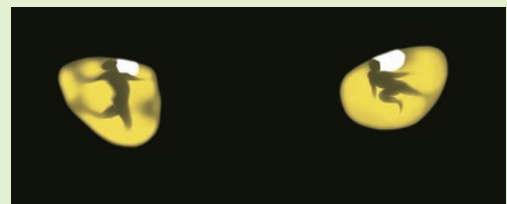

★劇場ロビーからつづく扉を開けると、そこは『キャッツ』の世界。客席と舞台とが一体になった都会のゴミ捨て場が広がっています。「何度観ても新しい発見がある」その魅力をぜひ、あなたも劇場で体験してください。

梅沢富美男劇団特別公演 梅沢富美男&研ナオコ アッ!とおどろく夢芝居

Web・FAX申込

- 公演日/4月17日(月) 14:00開演/18:00開演
- 会場/日本特殊陶業市民会館フォレストホール
- 券種/全席指定 **3,500円** (一般価格:7,000円)
※未就学児童入場不可 ※申込多数の場合抽選。
- 出演/梅沢富美男、研ナオコ、 他
- ★笑いすぎに注意!
※公演時間:2時間20分(休憩2回あり)





スキー場 割引情報



参考料金(抜粋)

※料金は大人平日1日券。
その他にも割引区分あります。

エリア	スキー場	一般料金	割引料金	その他
岐阜	高鷲スノーパーク	5,400円	3,900円	ダイナランドも滑走可能。天候、積雪状況、リフト運行状況により、高鷲スノーパークとダイナランドが往來できない場合がございます。特日(土日祝・12/29~1/3)は別割引。
	ダイナランド	5,400円	3,900円	創立50周年により毎週水曜日単独券半額(ダイナランドエリアのみ滑走可)。オープニング、ファイナルなどの特別割引期間中は除く。高鷲スノーパークも滑走可能。天候、積雪状況、リフト運行状況などにより、ダイナランドと高鷲スノーパークが往來できない場合がございます。ナイター営業利用の際は別途ナイター券の購入が必要。特日(土日祝・12/29~1/3)は別割引。
	ひるがの高原スキー場	5,400円	4,200円	全日リフト1日券+食事券。小人(小学生以下)割引有。オープニング・ファイナルの割引期間中のご利用はできません。レディースデー(毎週木曜日・12/19・1/5・2/23除く)女性リフト無料。
	モンデウス飛騨位山スノーパーク	2,610円	2,090円	小学生・シニア(55才以上、要証明)割引有。特日(土日祝・12/29~1/3)は別料金。毎週火曜日は「桜デー」でリフト1日券が現地にて1,000円で購入できるため設定除外(1/3は除く)。1日券を購入された方、レンタル料金20%OFF。
	めいほうスキー場	4,500円	4,000円	特日(土日祝・12/30~1/3)は別割引。現地で中高生割(学生証の提示が必要)とシニア割(要証明)があります。平日4,000円、土日祝(12/30~1/3)4,700円
	ホワイトピアたかす	4,600円	3,500円	特日(土日祝・12/29~1/3)は別割引。共通1日券は鷲ヶ岳スキー場との共通券となります。共通券販売期間はコースがオープン次第となります。
	鷲ヶ岳スキー場	4,900円	3,600円	特日(土日祝・12/29~1/3)は別料金。毎週火曜日レディースデー 女性リフト無料(1/3・3/21除く)。鷲ヶ岳のみでご利用となります。取扱場所:センターハウス2Fインフォメーション
ひだ流葉スキー場	3,200円	2,200円	小学生以下割引有。土日祝・年末年始(12・29~1/3)は別料金。	
長野	やぶはら高原スキー場	4,400円	3,700円	子ども(中学生以下)、シニア(50才以上)は別料金。他の割引・サービスデーとの併用不可
	ヘブンスそのはらSnowWorld	4,500円	4,100円	小人(小・中学生)割引有。★スキーヤー専用ゲレンデ
	治部坂高原スキー場	3,500円	3,000円	年齢割引有。特日(土日祝・12/29~1/3)は別割引。
	ひらや高原スキー場	4,000円	3,500円	子供割引有。特日(土・日・祝・年始(1/1~1/3))は別割引。
	HAKUBA VALLEY鹿島槍スキー場	4,000円	3,400円	積雪状況により営業期間を変更する場合がございます。
	車山高原SKYPARKスキー場	5,200円	4,700円	小学生未満は無料、シニアは60才以上。シニアは要年齢証明書。
	御嶽スキー場	4,300円	4,200円	小中学生・50才以上(要身分証明書)別割引。「毎週火曜日オンタケデー」詳しくはHPへ
	開田高原マイアスキー場	6,000円	4,800円	食事券(1,000円分)付。レンタル500円OFF。特日は土・日・休・年末年始(12/29~1/4)で別料金。小学生以下は全日一律1,500円
	木曾福島スキー場	4,400円	3,900円	年齢割引有。レンタル一式500円OFF。スキースクール500円OFF。他の割引、サービスとの併用はできません。その他HPで確認。★スキーヤー専用ゲレンデ
	駒ヶ根高原スキー場	4,750円	4,000円	年齢割引有。定休日:毎週木曜日。年末年始の営業はHPで確認。
	Mt.乗鞍スノーリゾート	5,530円	4,600円	「日帰天然温泉 湯けむり館」温泉入浴券付き。
野沢温泉スキー場	6,700円	5,900円	リフト券+野沢温泉スパリーナ利用券1枚。他、2日券、3日券も有ります。年齢割引有。小人は中学生以下、シニアは60才以上(要証明)	
新潟	赤倉観光リゾートスキー場	4,800円	3,400円	年齢割引有。赤倉観光リゾートのみ有効。他の割引券・割引サービスと併用できません。小人は小学生、シニアは60才以上。
	赤倉温泉スキー場	6,700円	5,500円	ランチ付き。ナイター券以外はナイターにご利用できません。未就学児は無料。小人(小学生)はリフト1日券1,000円。赤倉温泉スキー場のみ有効です。

※割引券をコピーしての使用は不可となります。必ず、割引券原本及びニュース掲載原本を切り取りの上、ご使用ください。共済会事務局窓口でお渡しもできます。

★ご利用について
本券1枚につき
1名様のみ有効

- ◎ご利用日当日、スキー場リフト券売り場にて割引チケットを提出してリフト券をご購入ください。
- ◎天候等、スキー場の事情により、利用期間の変更、内容の変更が生じる場合がございますのでご了承ください。利用できない場合がございます。
- ◎他の割引券・割引サービスとの併用はできません。



氷じゃないスケートリンク 豊田合成リンク

窓口販売

■会 期 / 12月3日(土)~2023年3月12日(日)
 【平日】 13:00~20:00
 【土日祝・冬休み期間(12/24~1/9)】 10:00~20:00

※入場は終了の30分前まで
 ※状況により開催日・開催時間が変更になる場合がございます。最新情報は公式HPをご覧ください。

■会 場 / オアシス21 銀河の広場(名古屋市東区東桜1-11-1)

■料 金 / 【平日】大人(中学生以上) 前売 **800円** (当日1,200円)
 【平日】小人(小学生以下) 前売 **400円** (当日 600円)
 【土日祝・冬休み期間】大人(中学生以上) 前売 **1,000円**(当日1,400円)
 【土日祝・冬休み期間】小人(小学生以下) 前売 **400円**(当日 600円)

※貸靴料金を含みます。(16~30cm)。スケート靴の持ち込みはできません。 ※未就学児が入場する場合は保護者の付添いが必要です。
 ※リンク内は手袋を必ずご着用ください。手袋は会場内でも販売しております。

■注意事項 / 新型コロナウイルス感染防止対策を講じて開催します。公式HPを確認の上ご来場下さい。
 (<https://www.nagoyatv.com/toyodagoseirink/>)

※混雑時には、入場を一時制限させて頂く場合がございます。

★転んでもめぬれない、冷たくない！氷のような不安定感がないので、安心して遊べます♪



ゴッホの世界に飛び込め！ゴッホ・アライブ

窓口販売

■会 期 / 12月10日(土)~2023年3月5日(日)
 10:00~20:00(日曜日は18:00閉館) ※入場は閉館の60分前まで

■休 館 日 / 12/12、12/28~2023/1/1、1/10

■会 場 / 金山南ビル美術館棟(旧名古屋ポストン美術館)

■券 種 / 一般 **2,100円**(一般価格:2,500円) ※未就学児童無料
 高大生 **1,700円**(一般価格:2,000円) ※共済会が差額を負担した価格と
 小中学生 **1,200円**(一般価格:1,500円) なっております。

★名古屋初上陸!世界で850万人を動員した没入型展覧会! シネマ品質の音響と40台の高画質プロジェクターを組み合わせた最新技術を用いて、ファン・ゴッホの代表作である「星月夜」「アイリス」「ひまわり」などの画像を会場中に映し出します。

香り・音・色・光が織りなす幻想的な空間に包まれ、「忘れることのできない」鑑賞体験を味わうことができる。新感覚の没入型展覧会です。



公式ウェブサイト: <https://goghalivejp.com/> 公式Instagram: @goghalivejp 公式Twitter: @goghalivejp

幹旋価格変更のお知らせ

12月1日から下記の商品の幹旋価格を変更します。

●岡崎葵湯 回数券(10枚綴り) **6,700円→7,100円**

※郵送手続き・銀行振込手続きなどが滞った状態で12月1日を過ぎてしまった場合、変更後の料金を頂戴いたしますので、ご了承ください。

共済会 事務局からの お知らせ

★ニュースはホームページからもご覧いただくことができます! スマホやPCで、ご自宅や職場で、ご家族や同僚の皆さまとぜひ一緒にご覧ください!

岡崎幸田勤労者共済会

検索

★給付及びインフルエンザ予防接種助成、人間ドック等受診助成などの利用助成の申請について
 ・申請が複数ある場合は、必ず個々の事由毎に申請書類の提出をお願いいたします。

★年末年始のおやすみについて

・12月29日から1月3日まで、共済会事務局はお休みさせていただきます。

ニュース内の各種申込は、特別に記載があるものを除き、**締め切りを毎月20日**とさせていただきます。なお、**締切日をもってチケットを発注**するため、抽選結果報告書の通知にかかわらず締切日以降のキャンセルはできません。

共済会事務局案内図



★共済会窓口の受付時間は、8:30~17:15です。

※休業日は、毎週月曜日と年末年始です。

★共済会 HP

★ポータルサイト(事業所向け)

★OK. EC プラス(個人向け)

