

共済会ニュース

2020 3
No.449



公益財団法人岡崎幸田勤労者共済会

岡崎市美合町五本松68番地12 TEL.54-8495 FAX.54-8475

令和2年2月1日現在／

事業所数724社 会員数:8,235名

※表示金額は、すべて消費税込みの金額です。

共済会ニュース内容の申込について

はじめによくお読みください

- FAX申込**…FAXもしくは共済会窓口でお申し込みください。
- 窓口販売**…共済会事務局窓口で販売いたします。
- 申込受付期間について**…毎月「1日～20日」が申込受付期間となります(別に記載されている場合はそちらが優先)。
- 斡旋数について**…コンサートやその他公演等のチケットの申込上限は一人4枚までとなっております(別に記載されているものを除く)。
※販売元の状況及び申込状況によっては抽選となる場合がございます。
- チケット発注に関して**…FAX申込のものは申込のあった数、もしくは当選数のみの発注となり、共済会で余分に確保はしておりません。また、発注後のキャンセル、席種や日時等の変更もできません。
- 申込用紙**…共済会ホームページからダウンロードできます。お電話をいただければこちらからFAXもいたします。
- チケットの座席について**…すべてのチケット類の座席の指定はできません。車椅子の席が必要な方は必ず事前にご連絡ください。

共済会でお渡ししている各種割引チケット等のご利用は、会員と登録家族(生計を一つにしている家族)の方のみとなっております。皆様の貴重な会費で運営しております。ご理解とご協力の程、よろしくお願いたします。

春の長谷寺・室生寺散策 牡丹・シャクナゲの花

この時期、長谷寺では150数種7000株のボタンが咲き乱れ、室生寺ではピンクや白のシャクナゲの花が綺麗に見られます。

下記旅行会社へFAX申込



イメージ



イメージ

- 日 程／4月29日(水・祝)
- 募集人数／35名《最小催行人数30名》
- 参加料金／

会員 7,700円	登録家族 8,200円
	一般同伴者 9,700円

※気候により花の開花時期は前後しますので、その点をご容赦ください。
 ※このツアーは旅行傷害保険に加入して実施します。申込者以外の方は保険の対象外となり、参加することはできません。催行前にやむを得ず変更になる場合は事前にお知らせ下さい。 ※旅行保険代金の金額です。
 ※申込多数の場合は抽選。 ※一般の方のみでの参加はできません。
 ※奇数人数でのお申し込みは相席になる場合があります。
 ※道路状況等により、行程や予定時刻が変更になる場合がございます。

【旅のポイント】

- ★【長谷寺】観音霊場として名高い長谷寺には、清少納言や紫式部も、その昔牛車を連ねて詣でていました。4月下旬から5月上旬にかけて150数種7000株のボタンが咲き乱れ、花の寺にふさわしい姿を見せてくれます。
- ★【室生寺】密教の道場として女人禁制だった高野山に対し、室生寺では女性の入山も許したのが『女人高野』と呼ばれた所以です。4月から5月にかけてピンクや白のシャクナゲの花で境内がおおわれています。
- ★昼食は長谷寺湯本 井谷屋

行程

勤労文化センター — 岡崎IC — 御在所SA — 亀山IC — 長谷寺駐車場
 7:30 8:30/8:45 10:30
 — 長谷寺(参拝・散策) — 長谷寺湯本 井谷屋(昼食) — 長谷寺駐車場
 10:50/11:50 12:00/13:00 13:10
 — 室生寺駐車場 — 室生寺 — 室生寺駐車場 — 名阪関ドライブイン —
 13:40 14:50 16:10/16:25
 亀山IC — 刈谷PA — 岡崎IC — 勤労文化センター
 17:30/17:45 18:20頃

【重要】

ツアーお申込みと参加費のお支払い先は、直接旅行会社へとなります!

なお、お申込み後の参加に関する決定通知は、共済会よりFAXさせていただきます。

◎旅行企画・実施 **名鉄観光サービス株式会社** 観光庁長官登録旅行業第55号
 〒444-0860 愛知県岡崎市明大寺本町3丁目17番地(角金ビル4階)

《お申込・お問い合わせ》 TEL:0564-21-0720 FAX:0564-21-8448

★ニュースはホームページからご覧いただけます!

岡崎幸田勤労者共済会

検索

岡崎市勤労文化センター定期講座のご案内

FAX申込

ボールペン・筆ペン教室（初級）

- 日 程／5月12日・26日、6月9日・23日、7月14日・28日 第2・第4火曜日(全6回)
- 時 間／19:00～21:00 ■募集人数／20名予定(抽選) ■参加費／無料
- 持 ち 物／ボールペン又は(及び)筆ペン、5ミリ方眼ノート
- 会 場／岡崎市勤労文化センター 第2研修室
- 内 容／よみやすい文章を書くにはコツがあります。ひらがな、かたがな、楷書の漢字の基本から実用的な、のし袋、芳名帳、暑中見舞葉書の書き方のポイントをご指導します。
- 講 師／岡崎硬筆書道会幹事 石川恵湖 先生



※岡崎・幸田の広報にも記事を掲載し、一般の方からも広く募集をいたします。参加者は抽選となりますので、ご了承ください。

東幡豆海岸潮干狩り割引利用券

窓口渡し

配布期間:~8月4日(火)

愛知こどもの国南の東幡豆潮干狩りのご案内です。家族や職場、お一人様からお子様まで、どなたでも、お楽しみいただけますので、ぜひご利用ください。

- 利用期間／3月10日(火)～8月4日(火)
- 利用時間／干潮の前後2時間程度
- 場 所／東幡豆漁協管轄区域(東幡豆海岸・前島(うさぎ島)等)
- 利用資格／会員と登録家族(1回につき会員と登録家族人数の2回分まで)
- 利用料金

区 分	一般料金	会員料金
大人・子供一律	1,200円	900円

※割引利用券及び潮見表・案内地図を共済会事務局窓口にてお渡しします。会員証をご持参のうえ、お越しください。

※割引利用券に必要事項を記入し、会員料金を添えて現地にてお支払いください。

- 施設情報／<http://www.katch.ne.jp/~higasihazu-gk> ☎0563-62-2068(代)



第34回 働く者の青空フェスタ 参加者募集

FAX申込

くらがり溪谷でマス釣り大会や、ちびっ子ゲーム大会、バーベキュー、お楽しみ抽選会などを開催！参加費は無料です。参加希望の方は詳しい内容をご案内いたしますので、共済会事務局までご連絡ください。

- 日 時／5月10日(日) 10:00～13:00 (9:00受付開始) ※雨天予備日 5月17日(日)
- 会 場／『くらがり溪谷』(受付…花の木広場)
岡崎市石原町字牧原日影3-1 ☎0564-83-2057
※駐車場から広場まで約1.1km、徒歩20～25分ほどかかります。
- 募 集 数／6家族限定 ※申し込み多数の場合抽選
- 主 催／愛知労協岡崎額田支部
- そ の 他／釣具・餌は1家族1セット。バーベキューの場所・炭・鉄板は用意していただけます(要予約)が、食材・食器・調味料等は各参加者でご用意ください。バーベキュー炉は限られておりますので、共済会参加者同志で譲り合ってください。



全国共通おこめ券

申込締切:3月15日(日)

FAX申込



全国共通おこめ券は、全国のお米屋さんやスーパー、デパートなどでご利用いただけます。

- 内 容／おこめ券2,200円分(440円分×5枚)
(一般価格:500円×5枚で2,500円)
- 斡旋価格／1,700円 ●購入資格／会員のみ(3組まで)
- そ の 他／・有効期限はありません。 ・お釣りはできません。
・一部お取り扱いのない店舗もございます。
・おこめ券1枚で440円分ご利用いただけます。
・お渡しは4月以降の予定です。

1 ページ記載の "共済会ニュース内容の申込について" をご確認ください。

オルガン・レクチャー コンサート FAX申込
ヨーロッパと日本のオルガンの歴史

申込締切: 3月15日(日)



©平塚平

日時/4月3日(金) 14:00開演
会場/愛知県芸術劇場コンサートホール
席種/一般 1,600円(一般:2,000円)
U25 800円(一般:1,000円)

※U25は公演日に25歳以下対象(要証明書)
※未就学児入場不可
【演目】◎ヨーロッパのオルガンの歴史 J.S.バハ/トッカータとフーガ 二短調 BWV565 J.S.Bach (1685-1750): Toccata in d moll BWV565 他 近藤岳「春うらら」 T.Kondo (b.1973): Haru urara
★凜とした演奏で定評のある三浦はつみが、愛知県芸術劇場に3度目の登場!ヨーロッパと日本のオルガンの歴史を、映像を使った分かりやすい解説と、名曲の数々で。《チケットぴあ》

ウォレスとグルミット IN CONCERT FAX申込

申込締切: 3月15日(日)



日時/4月29日(水・祝) 15:00開演
会場/愛知県芸術劇場コンサートホール
席種/全席指定 6,100円(一般:6,800円)
※4歳以上入場可(チケット必要)、4歳未満入場不可

<第一部>「ウォレスとグルミット/ミュージカル・マーベルズ」、ウォレス:ピアノ狂騒曲 第1番 ★日本初演
ジュリアン・ノット:ウォレスとグルミット テーマ、モーツァルト:歌劇「フィガロの結婚」序曲、ドビュッシー:月の光
モンティ・チャールダーシュ 他
※やむを得ず曲目が変更となる場合がございます。
<第二部>「ウォレスとグルミット/ペンギンに気をつけろ!」日本語吹き替え版、オーケストラ生演奏付き上映
★「ウォレスとグルミット」新作ストーリーはコンサートホールが舞台!あの人気、痛快コメディが戻ってくる! 《チケットぴあ》

フィンランド放送交響楽団 FAX申込



©E.Miyoshi

日時/5月29日(金) 18:45開演
会場/愛知県芸術劇場コンサートホール
席種/S席 15,000円(一般:17,000円)
A席 12,000円 ※未就学児童
(一般:14,000円) 入場不可

★フィンランドの名門オケと五嶋龍による、オール・シベリウス・プログラム
フィンランドを代表するオーケストラ、バーヴォ・ベルグランド、オッコ・カム、サカリ・オラモら、フィンランド出身の世界的マエストロたちが首席指揮者を務めてきた。2013年からはハンス・リントックが就任し、脈々と続くシベリウス演奏の伝統を受け継ぎつつ、新たな視点も加え、高い評価を得ている。彼らのシベリウスを存分に堪能できるオール・シベリウス・プログラム。ソリストに迎えるのは、人気の世界的ヴァイオリニスト、五嶋龍。※やむを得ない事情でプログラム内容、出演者など変更になる場合がございますのでご了承ください。それともなうチケットの払い戻しはいたしません。《チケットぴあ》

ベルリン・フィル八重奏団 FAX申込



©Keita Osada

日時/5月31日(日) 13:30開演
会場/愛知県芸術劇場コンサートホール
席種/S席 7,200円(一般:9,000円)
A席 6,300円(一般:8,000円)
※未就学児童入場不可

★世界最強のソリスト集団 ベルリン・フィル、選ばれし8人の名手たち
日本人コンサートマスターとして今とをときめく榎本大進をはじめ、世界の頂点を極めるベルリン・フィルから選ばれた奏者が集結。1928年にシューベルトの八重奏曲を演奏するために結成された歴史を持つ、この八重奏団伝統の十八番の曲と、日本初演曲も披露。"小さなベルリン・フィル"による室内楽の醍醐味が満喫できます。
※やむを得ない事情でプログラム内容、出演者など変更になる場合がございますのでご了承ください。それともなうチケットの払い戻しはいたしません。《チケットぴあ》

オフ・ブロードウェイ・ミュージカル FAX申込
「Forever Plaid/フォーエヴァー プラッド」



日時/5月9日(土) 15:00開演
会場/刈谷市総合文化センター 大ホール
席種/A席 6,800円(一般:8,000円)
※未就学児入場不可

【出演】川平慈英、長野博、松岡充、鈴木壮麻
★奇跡のハーモニー!!あの4人が帰ってくる、いよいよファイナル!!
1964年のアメリカ、フランス、ジノクス、スパーキー、スマッジの4人は高校時代に出会い、アメリカンドリームを夢見て奮闘する彼らに、ビッグショーに出演できるというチャンスが巡ってきた。そんな彼らに思いもよらぬ悲劇が訪れる。自身初のビッグショーの会場で向かう途中、4人を乗せた車とトラックのテイクエィジャーで満員のバスが衝突!4人は全員即死してしま...。しかし今、果たせなかった想いと様々な天空の条件が奇跡を起こし、実現できなかった自分達のライブステージを成功させるべく、再び4人が地上に舞い戻る! 《チケットぴあ》

「まるは食堂」創業70周年記念公演 舞台「まるは食堂」 FAX申込



日時/5月16日(土) 13:00開演
会場/ウインクあいち 大ホール
席種/全席指定 5,900円(一般:7,000円)
※未就学児童入場不可

【出演】竹下景子 渡辺哲 寺十吾 浜谷康幸 金子さやか 関口アナン 上遠野太洸 木下愛華 釈ひろ子 中原和宏 水町レイコ 今井あすさ 中野マサキ 日暮玩具 中山朋文 今井勝法 吉村公佑 大野清志 林彬 藤井三葉
★ボロ家のさかな屋から「まるは食堂」を築いた 女優・相川うめの一代記!
昭和25年、愛知県一の漁師町、南知多町の豊浜で魚屋まるはをはじめる。「人に喜んでもらえる事を常にやいかん。」新鮮で旨い魚を食べて、酒を飲んで、眠らなかつた泊まってくだればええ。そして気に入ってもらえたら、また来てくだればええ。魚屋から食堂に、食堂から旅館に。開業から生涯をまるはに捧げるまるはの礎を築いた相川うめのありがとうのお城、それが「まるは食堂」 《チケットぴあ》

舞台「新 陽だまりの樹」 FAX申込



日時/5月16日(土) 14:00開演
会場/愛知県芸術劇場大ホール
席種/S席 9,000円(一般:11,000円)
※未就学児童入場不可

【出演】上川隆也 中村梅雀 葛山信吾 緒月遠麻 山田菜々 風間杜夫 他
★手塚治虫の長編歴史漫画が新たな脚本と演出で蘇る。いつの時代にも生きる者の指針となり私たちの心を掴んで離さない、手塚治虫のはかりしれない深い人間愛を描く! 《チケットぴあ》

韓国エンターテインメント「FLYING」 FAX申込

申込締切: 3月15日(日)



日時/5月16日(土) 15:00開演
会場/日本特殊陶業市民会館フォレストホール
席種/S席 5,400円(一般:6,200円)
※未就学児童のご入場はご遠慮願います。

★韓国が世界に誇るノンバーバル作品の中から、日本初上陸となる人気エンターテインメントショー「FLYING(フライング、플라잉)」を招聘します。今回は演出を日本公演だけのスペシャルバージョンに改編してお届けします。
■ノンバーバル作品とは? 言葉に頼らず(=ノンバーバル)、身体表現と音楽だけでストーリーを表現していくエンターテインメントショーのこと。言葉の壁を越えて、理屈なしで誰もが楽しめるショーとして世界でも人気を誇るジャンルです。
■主なストーリー 古代・新羅時代の武術大会に突如出現した鬼(トクゲ)と、それを追いかける若き青年リーダー(花郎(フアン))。彼らは「時空の扉」を通じて、現代・韓国・ヘタムスリップ!全国大会を目指し、練習中の「新羅高校」チアリーディング部の前に出現し、飛んだり、跳ねたりの大騒動!果たして生徒たちの運命は...?! ※出演者の詳細は民営公式サイトをご覧ください。(5/1発表予定) 《チケットぴあ》

モーリス・ベジャールバレエ団 「バレエ・フォーライフ」 FAX申込



photo: BBL - Iliia Chkolink

日時/5月21日(木) 18:30開演
会場/日本特殊陶業市民会館フォレストホール
席種/S席 15,000円(一般:18,000円)
※未就学児童入場不可

★クイーンの名曲にのせて贈る、奇跡のパフォーマンズ!「ボヘミアン・ラプソディ」をはじめクイーンの名曲がダンスで炸裂。フレディ・マーキュリーに捧げる「バレエ」モーリス・ベジャールバレエ団待望の名古屋公演で感動の名作がついに上演!
ロック・コンサートを思わせるドライヴ感たっぷりの照明の下、「ボヘミアン・ラプソディ」をはじめクイーンの名曲にのせて、名門「モーリス・ベジャールバレエ団」が踊る。その鍛え抜かれたダンサーたちが身に着けるのは、イタリアの伝説のデザイナー、ジャンニ・ヴェルサーチの衣裳。何もかもが型破りなこのバレエは、初演(1997)のカーテンコールでブライアン・メイとロジャー・テイラー、ジョン・ディーコ、そしてエルトン・ジョンが登場して「ショウ・マスト・ゴー・オン」をライブ演奏したという、クイーンお墨付きのパフォーマンスです。《チケットぴあ》

花園直道 百花繚乱☆華FUBUKI☆スペシャル FAX申込

申込締切: 3月15日(日)



日時/5月29日(金) 14:30開演/18:30開演
会場/日本特殊陶業市民会館フォレストホール
席種/全席指定 5,100円(一般:5,800円)
※未就学児童のご入場はご遠慮願います。

【出演】花園直道with華舞斗、喜楽座、響ファミリー、松阪ゆうき、デヴィ夫人、山本雅也
★名古屋で産声を上げた、あの「和」の総合エンターテインメントショーが、帰ってくる新編かつダイナミックな演出と独自の世界観で、注目を浴びているカリスマ舞道家・花園直道がお届けする「和」の総合エンターテインメントショー「百花繚乱☆華FUBUKI」。今回は、その集大成ともいえるステージをスペシャルバージョンでお届け致します!ゲストには、民謡からオラバまで七色の歌声をもつ男「松阪ゆうき」と、多彩な活動で知られる「東洋の真珠」こと「デヴィ夫人」を迎えて、豪華絢爛なステージをお届けします。日本舞踊をはじめ民謡、三味線、和太鼓、大衆演劇、殺陣さらには和洋のコラボレーションまで、まさに「和」の創作料理のフルコースを思わせるステージを、たっぷりとお堪能ください。《チケットぴあ》

1 ページ記載の "共済会ニュース内容の申込について" をご確認ください。

劇団四季ミュージカル『ライオンキング』 FAX申込



日時/8月29日(土) 17:30開演
 会場/名古屋四季劇場
 席種/S1席 10,000円(一般:11,000円)
 ※20枚 ※2歳以下の入場不可、公演当日3歳以上有料(膝上観劇不可)
 ※抽選になる場合は、申込枚数の少ない方から優先させていただきます。
 ※約2年のロングラン公演となります。今後とも案内いたしますのでよろしくお願ひします。
★14年ぶりの名古屋公演が上演決定!ミュージカル『ライオンキング』が日本中を生命の歓喜に包みこむ!
 太陽煌めくアフリカの大地を舞台に、「サークル・オブ・ライフ(生命の連鎖)」をテーマとして繰り広げられる壮大なミュージカル『ライオンキング』。その歴史は1997年、ニューヨーク・ブロードウェイで始まりました。
 開幕と共に『ライオンキング』は空前のブームを巻き起こし、1998年には演劇界最高の栄誉とつたわれる世界最大の演劇賞トニー賞の中でも最も優秀な作品に贈られる最優秀ミュージカル賞を受賞。その他、最優秀演出賞、振付賞、装道デザイン賞、照明デザイン賞、衣裳デザイン賞の計6部門を受賞し、さらにトニー賞のみならずグラミー賞やドラマ・デスク賞など数々の賞を受賞しました。 <チケットぴあ>

開幕と共に『ライオンキング』は空前のブームを巻き起こし、1998年には演劇界最高の栄誉とつたわれる世界最大の演劇賞トニー賞の中でも最も優秀な作品に贈られる最優秀ミュージカル賞を受賞。その他、最優秀演出賞、振付賞、装道デザイン賞、照明デザイン賞、衣裳デザイン賞の計6部門を受賞し、さらにトニー賞のみならずグラミー賞やドラマ・デスク賞など数々の賞を受賞しました。 <チケットぴあ>

<<サンデーフォーク>>

水樹 奈々 FAX申込



日時/3月22日(日)
 15:00開演
 会場/ナゴヤドーム
 席種/全指定席 7,500円
 (一般:8,300円)
 ※3歳以上有料/2歳以下膝上鑑賞可/お席が必要な場合は、有料
★NANA MIZUKI LIVE RUNNER 2020

<<サンデーフォーク>>

藍井 エイル FAX申込

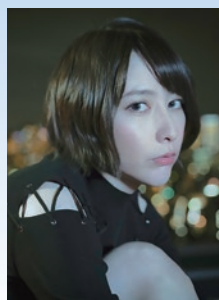

日時/5月10日(日)
 17:00開演
 会場/愛知県芸術劇場
 大ホール
 席種/全指定席 5,900円
 (一般:6,600円)
 ※3歳以上有料
★藍井エイル LIVE TOUR 2020

<<サンデーフォーク>>

松山 千春 FAX申込



日時/6月19日(金) 18:30開演
 6月20日(土) 17:30開演
 会場/名古屋国際会議場
 センチュリーホール
 席種/全指定席 7,900円
 (一般:8,800円)
 ※3歳以上有料
★松山千春コンサート・ツアー2020 「思い出」

<<サンデーフォーク>>

絢香 FAX申込



日時/6月20日(土)
 17:00開演
 6月21日(日)
 16:00開演
 会場/日本特殊陶業市民会館
 フォレストホール
 席種/全指定席 7,100円
 (一般:7,900円)
 ※未就学児入場不可

★LIVE TOUR 2020 “遊音倶楽部～2nd grade～”

<<サンデーフォーク>>

吉川 晃司 FAX申込



日時/7月5日(日)
 17:00開演
 会場/日本特殊陶業市民会館
 フォレストホール
 席種/全指定席 7,500円
 (一般:8,800円)
 ※3歳以上有料
★KIKKAWA KOJI LIVE 2020

<<サンデーフォーク>>

DRUM TAO FAX申込



日時/7月11日(土)
 13:00開演/17:30
 7月12日(日)
 12:00開演/16:30
 会場/愛知県芸術劇場
 大ホール
 席種/全指定 1・2階席
 6,900円
 (一般:7,700円)
 ※6歳以上有料/5歳以下入場不可
★DRUM TAO 2020 新作舞台「祭響 Saikyo」

<<サンデーフォーク>>

財津 和夫 FAX申込



日時/8月22日(土)
 17:30開演
 会場/日本特殊陶業市民会館
 フォレストホール
 席種/全指定席 6,800円
 (一般:7,300円)
 ※未就学児入場不可
★財津和夫コンサート2020with 姫野達也 ～All Izz Well～

<<サンデーフォーク>>

御園座 鳥羽一郎・山川豊兄弟コンサート FAX申込



日時/5月13日(水)
 15:00開演
 会場/御園座
 席種/A席 7,200円
 (一般:9,000円)
 ※未就学児入場不可
★鳥羽一郎と山川豊が歌で

競演!鳥羽の代表曲「兄弟船」や山川のデビュー曲「函館本線」を始め二人の最新曲などを熱唱する兄弟コンサート。
 <特別ゲスト>えりか、都丸 悠

<<御園座>>

御園座 由紀さおりコンサート FAX申込



日時/5月14日(木)
 15:00開演
 会場/御園座
 席種/A席 7,600円
 (一般:9,000円)
 ※未就学児入場不可
 [主な予定曲目]夜明けのスクヤット・手紙・あなたにとって・他
★50周年記念コンサート 2019～2020“感謝”

<<御園座>>

御園座 宇崎竜童弾き語りライブ FAX申込



日時/5月15日(金)
18:30開演
会場/御園座
席種/A席 6,300円
(一般:7,000円)
※未就学児入場不可
★JUST GUITAR JUST VOCAL。
音楽家・宇崎竜童ソロライブ。ギターの弾き語りと自身の歌声だけで魅せる大人のためのステージ。

《御園座》

御園座 中村美津子劇場 FAX申込



日時/5月17日(日)
15:00開演
会場/御園座
席種/A席 7,200円
(一般:9,000円)
※未就学児入場不可
★「河内おとこ節」でおなじみのパワフルな歌声で人々を魅了する中村美津子が聴く者の胸を熱くさせ時には泣かす長編歌謡浪曲など名曲の数々を披露する。美津子節はもちろん、底抜けに明るい人柄の美ちゃんトークもお楽しみください!

《御園座》

御園座 オール阪神・巨人45周年記念公演 FAX申込



日時/5月24日(日)
15:00開演
会場/御園座
席種/A席 5,800円
(一般:7,000円)
[出演]オール阪神・巨人、間寛平 ほか
[ゲスト漫才]中川家、からしんコン ほか
★スペシャル芝居あり ゲスト漫才あり 歌あり トークあり 最後はたっぷりと至極の漫才を楽しんでいただけます。

《御園座》

御園座 ザ・ニューズペーパー特別公演 FAX申込



日時/5月31日(日)
14:00開演
会場/御園座
席種/A席 4,500円
(一般:5,500円)
※未就学児入場不可
★社会風刺コント集団!激動の1歳に吠える!

《御園座》

浜名湖花フェスタ2020

FAX申込

- 会期/3月20日(金・祝)~6月14日(日) ●会場/はままつフラワーパーク
 - 開園時間/[3/20~5/6] 8:30~17:30 [5/7~6/14] 9:00~17:00
※夜間開演開催日(3月下旬~4月上旬)は8:30~21:00 ※入園は閉演の30分前まで
 - 入場料/前売大人(高校生以上)入場券 600円(一般:800円~1,000円) ※未就学児前売小・中学生入場券 250円(一般:400円~500円) 入場無料
- ※花の開花状況などで価格に変動があります。 ※チケットは引換券の為、入場前に「はままつフラワーパーク正面ゲート」または、「浜名湖ゲート」にて引換ください。
★おかげさまで開園50周年!!世界一美しい「桜とチューリップの庭園」園内を染める千三百本の桜とチューリップ五十万球の世界一の春。幻想的は夜桜のライトアップも大好評。贅沢な春をお楽しみください。(サクラ、チューリップ 3月下旬~4月中旬)
◎スマイルガーデン~吉谷桂子の花の世界~ 4月上旬~6月中旬 ◎大物盆栽展 6月30日まで
◎夜桜ライトアップ 3月下旬~4月上旬(開花状況により変更有)
◎フジ&スマイルガーデンのライトアップ 4月下旬~5月上旬(開花状況により変更有)



《チケットぴあ》

大浮世絵展 歌麿、写楽、北斎、広重、国芳 夢の競演 販売期日:5月26日(火) 窓口販売

- 会期/4月3日(金)~5月31日(日) 10:00~18:00。金曜は20:00まで。(入場は閉館30分前まで)
※休館日=毎週月曜日、5月7日(木) [5月4日(月・祝)は開館]
 - 会場/愛知県美術館
 - 入場料/前売一般 1,000円(一般:1,200円(当日:1,400円))
前売高大生 800円(一般:900円(当日:1,100円)) ※中学生以下無料
- ★浮世絵/Ukiyo-eの歴史の中でも、キラ星のごとく輝いた人気絵師である喜多川歌麿、東洲斎写楽、葛飾北斎、歌川広重、歌川国芳の5人にフォーカスし、国内のほか欧米の美術館、博物館、個人コレクション等から傑作だけを集めました。歌麿は美人画、写楽は役者絵、北斎と広重は風景画、国芳は勇壮な武者絵と機知に富んだ戯画と、絵師のエッセンスを凝縮した内容は、「誰もが知っており、そして誰もが見たい!」ものになっています。ぜひ、本展覧会にご期待ください。
[注意] ※同時開催のコレクション展もご覧になれます。 ※「身体障がい者手帳」「精神障がい者保健福祉手帳」「療育手帳」のいずれかをお持ちの方、また、その手帳に「1種」または「1級」と記載のある方に付き添われる方は1名まで当日料金が半額になります。美術館チケット売場にてお買い求めください。 ※小・中学生は美術館チケット売場で無料観覧券をお受け取りください。 ※今後の諸事情により、開館日、開館時間等について変更する場合がございますので、展覧会公式サイトにてご確認ください。 <https://dai-ukiyo-e.jp/>

大浮世絵展
歌麿、写楽、北斎、広重、国芳 夢の競演



《チケットぴあ》

名古屋モーターサイクルショー in Aichi Sky Expo 販売期日:4月5日(日) 窓口販売

- 開催日時/4月10日(金) 13:00~18:00 4月11日(土) 10:00~18:00 4月12日(日) 10:00~17:00
 - 会場/Aichi Sky Expo 愛知国際展示場(愛知県常滑市)
 - 鞍価価格/前売 1,000円(一般:1,300円(当日:1,600円))
※高校生以下無料(当日学生証の提示が必要) ※女性無料
- ★中部国際空港セントレアに隣接した開業した新スポット「Aichi Sky Expo」にて、中部エリアで初のモーターサイクルショーを開催! 特設ステージによる著名人のトークショーや安全運転に関する各種フォーラムなど、バイクファンをはじめ、若者から、直接バイクにかかわりのないファミリー層まで楽しめる企画満載ですので、ご家族、バイク仲間とご来場ください。
《屋内展示会場》 ●国内外各メーカー最新市販車、コンセプトカー展示
●二輪車関連用品・サービス関連企業・団体ブース展示 ほか
《屋外会場》 ●国内外各ブランド最新モデル試乗会
●免許を持たない若者・女性向け二輪車体験コーナー
子供バイク教室、プロライダーによるデモンストレーション ほか



《チケットぴあ》

中京テレビ・ブリヂストンレディスオープン

FAX申込

- 日 時 / 5月22日(金) 第1日 (予選ラウンド 8:00スタート予定)
5月23日(土) 第2日 (予選ラウンド 7:30スタート予定)
5月24日(日) 最終日 (決勝ラウンド 7:30スタート予定)
- 会 場 / 中京ゴルフ倶楽部 石野コース (愛知県豊田市芳友町)
- 券 種 / 前売券 **2,200円**(一般:3,000円) ※1枚につき1日1名様有効。日にち指定はありません。
※本券は、3日間とも競技が中止にならない限り、払戻し致しません。
※高校生以下は入場無料。但し、中学生以下は保護者同伴の場合に限り入場可能です。



★今年も賞金女王の座を目指し、熱き女の闘いがグリーン上で展開されます。

《チケットぴあ》

【2020 J1リーグ】名古屋グランパス ホームゲーム

FAX申込

豊田スタジアム ※詳細はホームページでご確認ください。

申込締切:4月の試合は3月11日(水)

試合日	キックオフ	対戦カード	基準価格
4月11日(土)	14:00	vs ガンバ大阪	C
4月26日(日)	14:00	vs ヴィッセル神戸	A
5月3日(日・祝)	15:00	vs 柏レイソル	A
5月16日(土)	14:00	vs FC 東京	B

■購入資格 / 会員のみ(1人4枚まで)

※各席種10枚 ※未就学児童大人1名につき1名まで膝上無料
※座席の「メインスタンド/バックスタンド」、「北側/南側」、「列/番号/階」の選択及び指定はできません。ご了承の上、お申込ください。座席位置について責任は負いかねます。
※チケットが完売となった場合には、席種の変更をお願いする場合がございます。

基準価格	ロイヤルシート	SS指定席	S指定席	A指定席	メイン3階 指定席		B自由席		ホームorアウェイ 自由席	
					大人	小中高	大人	小中高	大人	小中高
A価格	7,900円	6,400円	5,400円	4,800円	4,400円	2,200円	4,200円	2,100円	3,400円	1,700円
会員価格	6,700円	5,450円	4,600円	4,100円	3,750円	1,850円	3,550円	1,750円	2,900円	1,400円
B価格	7,400円	5,900円	4,900円	4,300円	3,900円	1,950円	3,700円	1,850円	2,900円	1,450円
会員価格	6,300円	5,000円	4,150円	3,650円	3,300円	1,650円	3,150円	1,550円	2,450円	1,200円
C価格	6,900円	5,400円	4,400円	3,800円	3,400円	1,700円	3,200円	1,600円	2,400円	1,200円
会員価格	5,900円	4,600円	3,750円	3,200円	2,900円	1,400円	2,700円	1,350円	2,050円	1,000円
D価格	6,400円	4,900円	3,900円	3,300円	3,100円	1,550円	2,900円	1,450円	2,100円	1,050円
会員価格	5,450円	4,150円	3,300円	2,800円	2,600円	1,300円	2,450円	1,200円	1,750円	850円

座席図

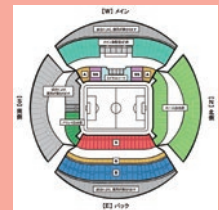

©2016 NAGOYA GRAMPUS EIGHT INC. ©2016 N.G.E.

中日ドラゴンズ公式戦

FAX申込

5月	広島	DeNA		
	5/13(水)	5/22(金)	5/23(土)	5/24(日)
	■18:00	◎18:00	◎14:00	★14:00

セ・パ交流戦 ソフトバンク		
5/26(火)	5/27(水)	5/28(木)
◎18:00	◎18:00	◎18:00

6月	セ・パ交流戦 千葉ロッテ		
	6/2(火)	6/3(水)	6/4(木)
	■18:00	◎18:00	◎18:00



©中日ドラゴンズ

席種	幹旋席数	幹旋価格(2席セット)	
ドラゴンズ外野応援席 (2020シーズンシート)	各試合	巨人戦: 3,000円	その他: 2,500円
ライト側 31列 R530・R531 2席1組	1組	(一般参考価格(プレミアム): 1席2,000円)	

席種	おとな・子ども	幹旋価格		
		★プレミアム	◎スタンダード	■バリュー
内野A (1塁)	おとな	4,700円 (一般: 5,200円)	4,500円 (一般: 5,000円)	4,000円 (一般: 4,500円)
	子ども		2,000円 (一般: 2,500円)	1,500円 (一般: 2,000円)
内野B (3塁)	おとな	3,800円 (一般: 4,200円)	3,600円 (一般: 4,000円)	3,100円 (一般: 3,500円)
	子ども		1,500円 (一般: 2,000円)	1,000円 (一般: 1,500円)

※チケット料金は試合日により価格が変動します。 ※おとな=高校生以上、子ども=小中学生が対象。
※青色が共済会幹旋価格です。

【共通事項】 会場 / ナゴヤドーム 申込資格 / 会員のみ

※申込多数の場合は抽選となります。 ※小学生未満ひざ上に限り無料。ただしお席の必要場合は有料。
※外野応援席以外は5枚以上ご購入いただけますが、共済会幹旋価格は一人4枚までとさせていただきます。
5枚目からは一般価格となりますが家族分までご購入いただけます。ただし、5枚以上のお申込みは、お席が離れる可能性があります。
※決定後のキャンセルはできません。 ※申し込みの無かった外野応援席は号外でご案内いたします。



丸大食品 レトルトカレー特別販売 FAX申込

- 51種類のブレンドスパイス使用
 - ① ビストロ倶楽部ビーフカレー甘口
 - ② ビストロ倶楽部ビーフカレー中辛
 - ③ ビストロ倶楽部ビーフカレー辛口 (各170g×4袋入)(製造日より730日)
 - 完熟トマトとバターのコク
 - ④ バターチキンカレー中辛
 - あめ色玉ねぎとお肉の旨み
 - ⑤ キーマカレー中辛
- (各150g×3袋入)(製造日より365日)
- 斡旋価格/各200円(一般:430円)
 - 斡旋数/1人各2つまで(各100セット・申込多数の場合は抽選)



《丸大食品株式会社》

春の散歩道 「桜クーポン」

岡崎ニューグランドホテルお食事券

販売期日/3月19日(木) 窓口販売

- 利用期間/3月1日(日)~5月31日(日)
桜期間中/3月20日(金)~4月5日(日)
- 斡旋枚数/1,200枚 ※無くなり次第終了
- 購入資格/会員のみ《1人4枚まで》
- 斡旋価格/1枚 1,700円(一般:2,200円)
※電話にて残券をご確認のうえ、会員証を持ってお越しください。



9F スカイレストラン「パリ」

【予約 ☎:0564-21-5125(直通)】

●春のスカイランチbuffet

※桜期間及びGWは2部制 11:00~12:30/13:00~14:30
「メイン料理+buffet料理+ソフトドリンク」

桜クーポン1枚 土曜日・日曜日のランチタイム限定特典!
お値段そのままでワインが飲み放題!

●ディナーbuffet 17:30~21:00

「選べるメインプレート+飲み放題付き」

桜クーポン2枚
+830円でステーキディナーへグレードアップできます。

●夜桜コースディナー

- 1日限定12名様
※前日15:00までにご予約ください。

◎グランドコース
桜クーポン2枚

◎ロイヤルコース
桜クーポン3枚

イメージ

★他にスカイレストラン「パリ」では、共済会の会員証提示で10%割引になります。どうぞご利用ください。★

● 予約・総合問い合わせ先/岡崎ニューグランドホテル
☎0564-21-5111(代)

※貸切の場合がございます。予めご了承ください。
※たいへん混雑が予想されますので、お早めにご予約ください。
※利用できない時間帯・人数制限などがありますので、事前にご確認及びご予約ください。
※市営岡崎公園駐車場をご利用の方は1.5時間まで無料券をホテルより差し上げます。

★詳しくは、同封のチラシをご覧ください!★

2F 料亭「おとがわ」

【予約 ☎:0564-21-0116】

■昼席 11:30~14:00 ■夜席 17:00~21:00

※全日予約制。前日17:00までにご予約ください。
※桜期間中個室でのご案内は致しておりません。



イメージ

桜花膳

桜クーポン2枚
春の香りと彩りが満載の桜づくしのお膳。

さくら会席 **桜クーポン3枚**

彩りと香りと豊かな味わいに酔う、桜づくしの会席料理。

1F ラウンジ「ルポー」

■昼席 11:30~14:00

【予約 ☎:0564-21-0116】

舞花卉当

桜クーポン1枚
美味しさ満開。さくら色に染め上げたお弁当。



イメージ



おかざき世界子ども美術博物館 第32回 リトルアーティスト展

世界の有名美術家10代の作品とあわせて見よう！
—リトルアーティスト絵画コンクール優秀作品—

●会 期／3月7日(土)～4月19日(日) ※9:00～17:00(入館は16:30まで)

●休 館 日／毎週月曜日

●観 覧 料／大人 100円 中学生以下無料

※今回は、無料招待券はありません。

※岡崎市内の小中学生は無料

※各種障がい者手帳所持者とその付添者は無料(各種手帳を提示)



連合愛知三河中地域協議会 2020 地協 メーデー 一般勤労者への参加のご案内

～誰もが安心して働き続けられる社会をめざそう!～

お知らせ

●と き／4月19日(日) 10:00開催(開始30分は式典をおこないます)

●と ころ／岡崎市乙川河川緑地公園(岡崎城 殿橋下流左岸)

食べ物・飲み物盛りだくさんの模擬店やIPCわんわん動物園、大道芸人も来るよ!お楽しみ抽選会など内容盛りだくさん!ご参加お待ちしております。

※会場周辺は駐車禁止です。名鉄東岡崎駐車場、岡崎公園駐車場をご利用下さい。

※雨天中止

●連合愛知三河中地域協議会 ☎0564-51-6710



《《《《 割引協定施設・特約店からのお知らせ 》》》》

イオンスポーツクラブ 3FIT岡崎店 チケット価格改定のお知らせ

1枚 540円 ⇒ 1枚 550円 (3月販売分より)

ガイドブックにも掲載している上記施設の幹旋価格が改定となりますので、よろしくお願いたします。

共済会事務局からののお知らせ

★ニュースはホームページからもご覧いただくことができます!ご自宅や職場で、ご家族や同僚の皆さまとぜひ一緒にご覧下さい!

岡崎幸田勤労者共済会

検索

★給付及び各種助成などの利用申請について

入学の時期に入ってまいります。お子様が小・中学校へ入学のご予定の方は、給付申請の際の提出物として入学通知書等を捨てずにお控えください。給付・助成の申請が複数ある場合は、必ず個々の事由毎に申請書類の提出をお願いいたします。一つの用紙でのまとめでご提出は受付できません。

★会員の入退会書類提出期限について

会員の入退会の書類の提出期限は毎月25日となっております。25日までに提出いただくと、翌月の1日が会員資格取得日となり、26日以降はまたその翌月1日が会員資格取得日となります。(例 2月26日～3月25日提出=3月31日付退会、4月1日付入会)

ニュース内の各種申込は、特別に記載があるものを除き、**締め切りを毎月20日**とさせていただきます。なお、**締切日をもってチケットを発注**するため、抽選結果報告書の通知にかかわらず締切日以降のキャンセルはできません。

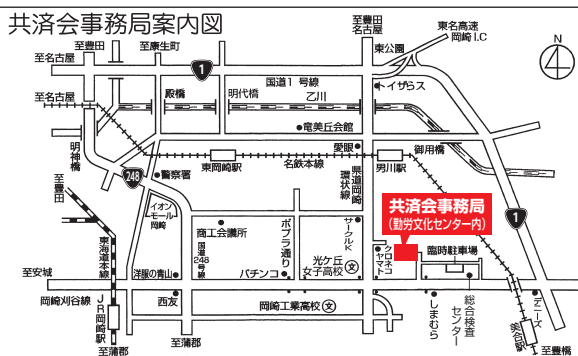

★共済会窓口の受付時間は、8:30～17:15です。

※休業日は、毎週月曜日と年末年始です。

★共済会ニュース掲載の各種幹旋申込は、

①まず、お電話をください。

②FAXにて申込書をお送りします。ホームページからもダウンロードできます。(http://www.kyosai-yyy.or.jp)

③申込書記入後、FAXにて御返送ください。

④受付後、当月末頃、確定者に決定通知書を送付します。