

共済会ニュース

2020
No.450 4



公益財団法人岡崎幸田勤労者共済会

岡崎市美合町五本松68番地12 TEL.54-8495 FAX.54-8475

令和2年3月1日現在／

事業所数722社 会員数:8,212名

※表示金額は、すべて消費税込みの金額です。

共済会ニュース内容の申込について

はじめによくお読みください

- FAX申込**…FAXもしくは共済会窓口でお申し込みください。
- 窓口販売**…共済会事務局窓口で販売いたします。
- 申込受付期間について**…毎月「1日～20日」が申込受付期間となります(別に記載されている場合はそちらが優先)。
- 斡旋数について**…コンサートやその他公演等のチケットの申込上限は一人4枚までとなっております(別に記載されているものを除く)。
※販売元の在庫状況及び申込状況によっては抽選となる場合がございます。
- チケット発注に関して**…申込分数、もしくは当選数のみの発注となり、余分に確保はしておりません。発注前のキャンセル、席種や日時等の変更は可能ですが、発注後はキャンセルや変更はできません。通常チケット発注日は21日～22日位です。
- 申込用紙**…共済会ホームページからダウンロードできます。お電話をいただければこちらからFAXもいたします。
- チケットの座席について**…すべてのチケット類の座席の指定はできません。車椅子の席が必要な方は必ず事前にご連絡ください。
- チケットのお渡し日について**…チケットをお渡しできる日、開催日が近い、あるいは開催中になる場合がありますのでご注意ください。確実に必要な場合は、予めご自身でチケットを確保されることをお勧めします。

共済会でお渡ししている各種割引チケット等のご利用は、会員と登録家族(生計を一つにしている家族)の方のみとなっております。皆様の貴重な会費で運営しております。ご理解とご協力の程、よろしくお願いいたします。

共済会 おすすめツアー!

旅行会社窓口で共済会会員証を提示すると3～5%割引!

おすすめツアーは割引金額からさらに共済会が1,000円の補助!

直接申込

ドラゴンパックNo. 44520 桜吹雪が山を染める **吉野千本桜** ■一般旅行代金

お一人様(弁当付) 黒色出発 **6,980円** 赤色出発 **7,980円**

●コース/各地～吉野山(お花見)～岡崎(19:00頃)・西尾(19:10頃)

岡崎ルート コースNo. 44520A	西尾駅のみ コースNo. 44520B
東岡崎駅 7:30 岡崎車庫 7:40	西尾駅 7:40
4月 1・3・4・5・7・9・11・13・15・17・19	4月 2・4・5・6・8・10・12・14・16・18

ドラゴンパックNo. 44521 **大阪造幣局 桜の通り抜け** ■一般旅行代金

お一人様(弁当付) 平日出発 **6,980円** 土日出発 **7,680円**

●コース/各地～大阪造幣局(桜のトンネルお花見)・大阪城(天守閣は自由見学(別料金:大人600円))～西尾(19:10頃)～各地 ※通り抜け開催期間を出発日とさせていただきます。出発日の変更をお願いする場合がございます。 ※夜路は西尾駅からの降車となり、岡崎車庫が終点です。

西尾ルート コースNo. 44521B
西尾駅 7:00 東岡崎駅 7:50 岡崎車庫 8:00
4月1日(水)～25日(土)まで毎日設定

ドラゴンパックNo. 44522 **高遠の小彼岸桜** ■一般旅行代金

お一人様(昼食付) 平日出発 **6,980円** 土日出発 **7,680円**

●コース/各地～駒ヶ根(昼食)～高遠城址公園(小彼岸桜見物)～麻績の里(舞台桜:石塚桜見物)～元善光寺(参拜)～岡崎(18:20頃)・西尾(19:00頃) ※昼食は10時40分頃からとなります。

岡崎ルート コースNo. 44522A	西尾駅のみ コースNo. 44522B
東岡崎駅 8:00 岡崎車庫 8:10	西尾駅 7:40
4月1日(水)～25日(土)まで奇数日設定	4月2日(木)～24日(金)まで偶数日設定

ドラゴンパックNo. 44525 **嵯峨野トロッコ列車と京都大河ドラマ館** ■一般旅行代金

お一人様(昼食付) 黒色出発 **8,980円** 赤色出発 **9,480円** (小人は1,500円引)

岡崎ルート コースNo. 44525A	西尾駅のみ コースNo. 44525B
東岡崎駅 7:30 岡崎車庫 7:40	西尾駅 7:40
4月 8・10・12・14・20・25	4月 6・17・19・28
5月 9・15・21・25	5月 17・29

●コース/各地～京都大河ドラマ館(見学)～トロッコ亀岡駅++(嵯峨野トロッコ列車)++トロッコ嵯峨駅…嵐山(昼食・散策)～岡崎(18:50頃)・西尾(19:00頃) ※道路状況等により行程が遅れた場合は行程順の変更及び嵐山の散策時間を調整させていただきます。

◆おすすめツアー特典/共済会よりおすすめツアー限定で**1,000円の補助**をいたします。申込み時に正規料金より**1,000円を差し引いた金額**を旅行会社へお支払いください。

◆補助範囲/会員及び登録家族

◆その他/おすすめツアー以外の各旅行にも共済会会員証提示で割引は適用されますので、是非ご利用ください。

注意事項/お支払いは現金のみの取り扱いとなります。 ・一般の方も一緒にお申込みいただけます。 ・共済会補助はおすすめツアー1つにつき、1回までです。

・キャンセル等については各旅行会社の約款が適用されますので、ご了承ください。

・一般の方と同じバスでの参加となり、各ツアーとも先着順で受け付けとなっております。出発日によってはすでに満席の場合があります。また、申込人数によっては実施できない場合がありますのでご了承ください。

・申し込み時に、各旅行会社から共済会へ旅行参加者の確認があります。

◎旅行企画・実施 **名鉄観光バス株式会社** **(重要)** ツアーお申込みと参加費のお支払い先は、直接旅行会社へとなります!

観光庁長官登録旅行業 第1857号 (社)日本旅行業協会正会員 〒444-0811 愛知県岡崎市大西町字淵田19-1

《お申込・お問い合わせ》 TEL:0564-65-5445 FAX:0564-65-5446

※共済会会員である旨を伝え、共済会会員カードをご提示ください。

★ニュースはホームページからご覧いただけます!

岡崎幸田勤労者共済会

検索

新型コロナウイルス感染症対策に関連して、共済会事業に関係するもののうち、個別に対応出来ないものなどを、都度共済会HPに掲載してまいりますのでご確認下さい。

- ・すでにお持ちの映画観賞券や食事券に関すること
- ・現在窓口販売をしているチケット
- ・中日ドラゴンズの中止試合について

岡崎市勤労文化センター定期講座のご案内

FAX申込

ボールペン・筆ペン教室（初級）

- 日 程／5月12日・26日、6月9日・23日、7月14日・28日
第2・第4火曜日(全6回)
- 時 間／19:00～21:00
- 募集人数／20名予定(抽選)
- 参加費／無料
- 持ち物／ボールペン又は(及び)筆ペン。5ミリ方眼ノート
- 会 場／岡崎市勤労文化センター 第2研修室
- 内 容／よみやすい文章を書くにはコツがあります。ひらがな、かたがな、楷書の漢字の基本から実用的な、のし袋、芳名帳、暑中見舞葉書の書き方のポイントをご指導します。
- 講 師／岡崎硬筆書道会幹事 石川恵湖 先生



※岡崎・幸田の広報にも記事を掲載し、一般の方からも広く募集をいたします。参加者は**抽選**となりますので、ご了承ください。

Amazonギフト券の斡旋!

FAX申込

- 券 種／Amazonギフト券 カードタイプ 5,000円分
- 特別価格／**4,000円**
※価格には、共済会の補助が含まれております。
- 提供枚数／500枚(申込多数の場合は抽選)
- 購入資格／会員のみ(2枚まで)
- その他／有効期限は約2年です(Amazon発行後)。Amazonのサイトで登録後、ご利用いただけます。登録の仕方はとても簡単なので、ぜひご利用ください。なお、お渡しは5月以降を予定しております。

amazon ギフト券

【Amazon.co.jpのアドレス】 <http://www.amazon.co.jp> ★検索サイトで、検索してもOKです★

1. 本プログラムは【公益財団法人岡崎幸田勤労者共済会】による提供です。

本プログラムについてのお問い合わせはAmazonではお受けしておりません。

【公益財団法人岡崎幸田勤労者共済会】事務局【0564-54-8495】までお願いいたします。

2. Amazon、Amazon.co.jp およびそれらのロゴは Amazon.com, Inc. またはその関連会社の商標です。

ゴルフ練習場プリペイドカードの斡旋

FAX申込

利用施設名称	所在地	電話番号	斡旋価格
岡崎グリーンゴルフガーデン	東阿知和町	46-2525	8,500円 (一般10,000円(11,500円分))
ロイヤルパークゴルフ	大平町	24-1177	9,800円 (一般10,800円(11,500円分))

※ロイヤルパークゴルフは、ゴルフ練習場発行のご自身の会員カードに11,500円分チャージ出来る券を発行致します。

なお、記名式の会員カードによりご本人様以外のご利用はできません。

- 斡旋枚数／各100枚《申込多数の場合は抽選》
- 購入資格／会員のみ(1人合計2枚まで)



1 ページ記載の "共済会ニュース内容の申込について" をご確認ください。

名古屋国際音楽祭ガラ・コンサート
～華麗なる2台ピアノ協奏曲～

FAX申込



日時/6月7日(日) 15:00開演
会場/愛知県芸術劇場コンサートホール
席種/S席 6,300円(一般:8,000円)
A席 5,400円(一般:7,000円)

※未就学児童入場不可
[出演]ピアノ:仲道郁代、仲道祐子 指揮:川瀬賢太郎
管弦楽:名古屋フィルハーモニー交響楽団

[プログラム]ラヴェル 組曲「マメール・ロワ」、ブランク:2台のピアノのための協奏曲 二短調、イベール:モーツァルトへのオマージュ、モーツァルト:2台のピアノのための協奏曲 変ホ長調 K.365(316a)(第10番)

★人気ピアニスト、仲道姉妹と名フルが響る、2台ピアノコンチェルト
当音楽祭だからこそ実現したガラコンサート、日本を代表するピアニスト、仲道郁代と仲道祐子、ピアノデュオで、息の合った演奏を披露している二人による2台ピアノコンチェルト、色彩的に美しく洗練されたモロディのフランス音楽と、モーツァルトの名曲をラインナップ、アシストするのは、2019年4月から正指揮者に就任した川瀬賢太郎率いる名フル、華麗なる2台ピアノの調べをお楽しみください。※やむを得ない事情でプログラム内容、出演者など変更になる場合がございますのでご了承ください。それにとまらうチケットの払い戻しはいたしません。 <チケットぴあ>

パレルモ・マッシモ劇場 ヴェルディ:歌劇「ナブッコ」
(原語上演・日本語字幕付)

FAX申込

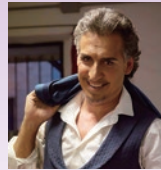

日時/6月25日(木) 18:30開演
会場/愛知県芸術劇場大ホール
席種/S席 32,000円(一般:34,000円)
A席 26,000円(一般:28,000円)

※未就学児童入場不可
[出演]上川隆也 中村梅雀 葛山信吾 緒月遠麻 山田菜々 風間杜夫 他

★イタリア最大の名門劇場、待望の再来!
「行け我が想いよ、黄金の翼に乗って」の合唱で知られるスペクタクルオペラ
1897年にヴェルディの「ファルスタッフ」で稀達しが行われた、イタリアシリア島の華麗なるオラハウスが3年ぶりに来日。今回はヴェルディの出世作となった迫力満点のオペラ「ナブッコ」を豪華キャストで上演。タイトル役には、日本のオペラファンにもなじみ深いベテランのヴェルディ・リトソン、アルベルト・ガゼーレ、難役として知られるアビゲイル役は、この役を戦わせた絶対的な地位を誇る最強のドラマティックソプラノ、マリア・グレイナー。指揮は24歳でスカラ座デビューを果たして以来、熱い注目を集めているイタリア出身の俊傑アンドレア・ロッセティ。ヴェルディの推進力に満ちた美しいモロディをお楽しみください。※やむを得ない事情でプログラム内容、出演者など変更になる場合がございますのでご了承ください。それにとまらうチケットの払い戻しはいたしません。 <チケットぴあ>

前川清&川中美幸 二人爆笑コンサート2020

FAX申込



日時/6月30日(火)
13:00開演/17:00開演
会場/日本特殊陶業市民会館
フォレストホール

席種/S席 4,400円
(一般:7,700円)
A席 3,200円
(一般:5,500円)

※未就学児童入場不可
★清と美幸の夢の競演、熱唱・爆笑・ちょっぴり感動。歌と笑いで真剣勝負! 圧巻のステージに乞うご期待
*公演時間:約140分 休憩未定 <チケットぴあ>

来生たかお Stand Alone 2020~Acoustic Tracks~

FAX申込



日時/7月4日(土) 15:30開演
会場/日本特殊陶業市民会館ビレッジホール
席種/全席指定 5,800円
(一般:6,800円)

※未就学児童入場不可
[プログラム]「Goodbye Day」、「夢の途中(セーラー服と機関銃)」、「シルエット・ロマンス」他
※曲目は変更する場合がございます
★透き通る歌声と、優しく気品に満ちた来生たかおの世界観が織りなす珠玉のアコースティックコンサート!ノスタルジックかつ心温まる楽曲で知られる屈指のメロディメーカー来生たかお。ヒット曲「Goodbye Day」や、自らプロデュースした「セーラー服と機関銃(夢の途中)」、「シルエット・ロマンス」など、ポップス史上に残る名曲の数々がビレッジホールに響き渡る! <チケットぴあ>

coba solo tour 2020 The Accordion

FAX申込



日時/7月25日(土)
16:00開演
会場/三井住友海上しらかわホール
席種/全席指定 5,000円
(一般:5,500円)

※未就学児童入場不可
★心キュンなメロディと超絶技巧!cobaが全47都道府県を独奏する。 <チケットぴあ>

WAHHA本舗PRESENTS
WAHHA本舗全体公演「王と花魁」

FAX申込



日時/6月6日(土) 17:00開演
会場/豊田市民文化会館大ホール
席種/全席指定 7,000円
(一般:8,800円)

※未就学児童入場不可
[出演]柴田理恵、久本雅美、佐藤正宏、梅垣義明、すずまさ、なんきん、大久保ノブオ、タマ伸也、トニー、正原敬三、我善導、清水ひとみ、兵頭有紀、大空みこえ、星川桂、矢原加奈子、雨宮あさひ、犬塚唯、鈴木千琴、仲村唯可、コースタ☆原澄人、村本准也、崎家坊、原友則、吉川元祥、三宅潤 ほか
★2017年に行った全体公演「ラスト3」をもって、全体公演は終わりを告げたはずだった...しかし、2020年のオリジナル「やっばりやらなや」後悔する!との思いから再び幕を開ける帰って来た!ワハハ本舗全体公演。演出家・嶋始は既に70歳を越え、メインキャストもだんだん高齢に。あくなき笑いの追求、最高潮に盛り上がるステージを作り上げていきます!本館に見られなくなる前に、ぜひ、最近でワハハ本舗を体感しに来てください!! <チケットぴあ>

つじたく

FAX申込



日時/7月18日(土) 17:00開演
会場/ウインクあいち 大ホール
席種/全席指定 5,400円
(一般:6,500円)

※4歳未満のお子様のご入場はできません。チケットはお1人様1枚必要です。
[出演]辻本茂雄、宅間孝行

★このユニットを見逃したら、一生笑えない!コトありショートストーリーあり歌あり踊りあり!のお祭り騒ぎ!「つじたく」再演開催決定!2018年に愛知・江南市に初上陸を果たした「つじたく」が、名古屋にて初上演決定!!関西の吉本新喜劇の帝王と、東京の演劇界のイケイケ野郎がコンビを組んだ!最高最強の笑い満載の珠玉の短編をお届け!笑い感動の新しいエンターテインメントプロジェクト! <チケットぴあ>

劇団四季ミュージカル「ライオンキング」

FAX申込



日時/10月18日(日) 13:00開演
12月26日(土) 13:00開演

会場/名古屋四季劇場
席種/S1席 10,000円(一般:11,000円)

※各20枚 ※2歳以下の入場不可。公演当日3歳以上有料(膝上観劇不可) ※抽選になる場合は、申込枚数の少ない方から優先させていただきます。
※約2年のロングラン公演となります。今後のご案内いたしますのでよくお願いします。

★14年ぶりの名古屋公演が上演決定!ミュージカル「ライオンキング」が日本中を生命の歓喜に包みこむ!太陽煌めくアフリカの大地を舞台に、「サークル・オブ・ライフ(生命の連鎖)」をテーマとして繰り広げられる壮大なミュージカル「ライオンキング」。その歴史は1997年、ニューヨーク・ブロードウェイで始まりました。開幕と共に「ライオンキング」は空の宙を巻き起こし、1998年には演劇界最高の栄誉とつたわられる世界最大の演劇賞トニー賞の中でも最も優秀な作品に贈られる最優秀ミュージカル賞を受賞。その他、最優秀演出賞、振付賞、装置デザイン賞、照明デザイン賞、衣装デザイン賞の計6部門を受賞し、さらにトニー賞のみならずグラミー賞やトラスティ賞など数々の賞を受賞しました。 <チケットぴあ>

ミュージカル「ミス・サイゴン」

FAX申込

日時/8月13日(木) 18:15開演 8月14日(金) 13:00開演
8月16日(日) 12:00開演
会場/愛知県芸術劇場大ホール
席種/S席 12,000円(一般:14,000円)
A席 9,000円(一般:11,000円)

※未就学児童入場不可

公演日	8/13(木)	8/14(金)	8/16(日)
開演時間	18:15	13:00	12:00
エン지니어	市村正親	伊礼彼方	駒田一
キム	屋比久知奈	昆夏美	屋比久知奈
クリス	小野田龍之介	チョサンウン	海宝直人
ジョン	上野哲也	上野哲也	上原理生
エレン	知念里奈	知念里奈	仙名彩世
トゥイ	西川大貴	西川大貴	神田恭兵
ジジ	則松亜海	則松亜海	青山郁代



※出演者並びにスケジュール変更の際は何卒ご了承くださいませ。
出演者変更の場合でも他日への変更払い戻しは致しかねます。 <チケットぴあ>

GLAY

FAX申込

申込締切:4月12日(日)



日時/5月16日(土)
17:00開演
会場/ナゴヤドーム
席種/全席指定席
S席 8,900円
(一般:9,900円)

※3歳以上有料/2歳以下入場不可
★GLAY DOME TOUR 2020 DEMOCRACY 25TH "HOTEL GLAY GRAND FINALE"

<サンデーフォーク>

1 ページ記載の "共済会ニュース内容の申込について" をご確認ください。

林家木久扇 芸能生活60周年記念落語会 FAX申込

申込締切：4月17日(金)

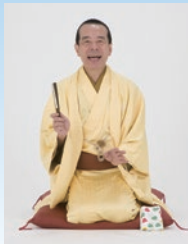

日時／7月26日(日)
14:00開演
会場／四日市市文化会館
第1ホール
席種／全指定席 4,500円
(一般:5,000円)
※未就学児入場不可
[出演] 林家木久扇 / 春風
亭小朝 / 林家木久蔵 / ナ
イツ / 他ゲスト

《サンデーフォーク》

稲川 淳二 FAX申込



日時／9月21日(月・祝) 17:00開演
9月22日(火・祝) 14:00開演
会場／日本特殊陶業市民会館
ビレッジホール
席種／全指定席 5,000円
(一般:5,600円)
※未就学児入場不可
★MYSTERY NIGHT TOUR 2020
稲川淳二の怪談ナイト
※公演当日、何らかの怪奇現象が引き起こした
不慮の事故に関して、主催者側は一切責任を負
いませんので予めご了承ください。蓋にとりつかれやすいお客様や、心臓
の強くない方のご入場はご遠慮下さい。 《サンデーフォーク》

湘南乃風 FAX申込

申込締切：4月10日(金)



日時／8月29日(土)
18:00開演
会場／アクトシティ浜松
大ホール
席種／全指定席 7,000円
(一般:7,800円)
※3歳以上有料/2歳以下入場不可
★風伝説 TOUR 2020

四方戦風 ～ぶっ飛べクソアツい粋な祭り 頂け一番～

《サンデーフォーク》

平原 綾香 FAX申込



日時／9月22日(火・祝)
17:00開演
会場／日本特殊陶業市民会館
フォレストホール
席種／全指定席 6,300円
(一般:7,000円)
※未就学児入場不可
★平原綾香 CONCERT TOUR
2020 ～MOSHIMO～

《サンデーフォーク》

桂文珍・三遊亭円楽・立川談笑 FAX申込



日時／6月14日(日)
13:30開演
会場／日本特殊陶業市民会館
フォレストホール
席種／全席指定 3,600円
(一般:4,500円)
※未就学児入場不可
★東西落語名人会

《鶏飼興業(株)》

福田こうへい FAX申込



日時／6月26日(金)
①12:30開演／
②17:00開演
会場／日本特殊陶業市民会館
フォレストホール
席種／全席指定
①4,800円
②3,000円
(一般:6,800円)
※未就学児入場不可
★コンサートツアー2020

《鶏飼興業(株)》

氷川きよし FAX申込



日時／6月29日(月)
18:00開演
会場／日本特殊陶業市民会館
フォレストホール
席種／全席指定 4,500円
(一般:8,000円)
※未就学児入場不可
★コンサートツアー2020
～それぞれの花のように～

《鶏飼興業(株)》

水森かおり FAX申込



日時／5月29日(金)
14:00開演
会場／刈谷市総合文化センター
大ホール
席種／全席指定 4,500円
(一般:6,800円)
※未就学児入場不可
★25周年記念コンサート
～家族紀行～

《鶏飼興業(株)》

宮川彬良×ぱんだウインドオーケストラ FAX申込



日時／6月7日(日) 15:00開演
会場／幸田町民会館さくらホール
席種／全席自由
一般 2,900円
(一般:3,500円)
学生 1,700円
(一般:2,000円)
※未就学のお子様のお入場はご遠慮ください。
★出演:宮川彬良(指揮・作編曲)、
上野耕平(コンサートマスター/
ソリスト)、ぱんだウインドオーケ
ストラ(吹奏楽) 《幸田町文化振興協会》

夏井いつき句会ライブ FAX申込

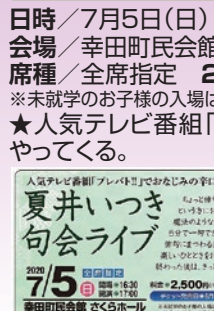

日時／7月5日(日) 17:00開演
会場／幸田町民会館さくらホール
席種／全席指定 2,000円(一般:2,500円)
※未就学のお子様のお入場はご遠慮ください。
★人気テレビ番組「プレバト!」でおなじみの辛口先生が
やってくる。

《幸田町文化振興協会》

浜名湖ガーデンツーリズム共通入場券

FAX申込

- **会 期** / 3月1日(日)~9月30日(水) 2日間で対象の有料施設から3つを選んで入場可能なチケットです。
 - **対象施設** / ①はままつフラワーパーク ②龍潭寺 ③浜松城天守閣 ④可睡ゆりの園(6/1~30の期間のみ) ⑤加茂荘花鳥園
 - **開園時間・休館日** / 各施設により異なります。ホームページ等でご確認願います。
 - **幹旋価格** / 大人(高校生以上)入場券 **1,700円**(一般:1,980円) ※大人(高校生以上)販売のみ。小人の設定はございません。
- 【参考】有料施設入場料金(大人個人)** ①はままつフラワーパーク(ピーク時)¥1,000
 ②龍潭寺¥500 ③浜松城¥200 ④可睡ゆりの園¥1,100 ⑤加茂荘花鳥園¥1,500
- 【注意】**◆チケット引換えは最初の有料入場施設の窓口でお願いします。◆有効期間引換日から2日間(期間中お1人様1回限り有効)
 ◆「可睡ゆりの園」は花の見ごろの都合上、共通入場券での利用は6/1~6/30までの期間限定となりますので、ご了承ください。
- 【チケット統括&問い合わせ先】**
 公益財団法人 浜松・浜名湖ツーリズムビューロー TEL:053-458-0011
 ★お得な「浜名湖ガーデンツーリズム共通入場券」で、アメイジングガーデン浜名湖を散策しちゃう!
 最大3,600円の入場料(3箇所)が1,980円に!なんと1,620円もお得に!!
 ≪チケットびあ≫



全日本うまいもの祭り 2020

FAX申込

- **開催日程** / 4月29日(水・祝)~5月6日(水・祝)
- **開催時間** / 10:00~17:00(最終入場は16:30) ※雨天決行、荒天中止。
- **会 場** / 愛・地球博記念公園(モリコロパーク) 大芝生広場
- **幹旋価格** / 大人ペア1日券(1,200円)+金券500円×5枚(2,500円)
2,800円(一般:3,700円)
 大人1日券 **500円**(一般: 700円)
 小学生1日券 **150円**(一般: 300円)



※未就学児童入場無料。 ※ペア券は2名同時入場。(チケット発行は1枚)
 ※当日のみ再入場可能。半券を切り離したものは無効。 ※会場内での飲食物購入は別途有料。 ※金券は開催期間中のみ有効。お釣りは出ますが換金不可。
 ★7年連続でゴールデンウィークに開催し、毎年10万人を超える来場者が訪れ、大いに賑わうフードフェス、あの「祭り」が、今年もモリコロパークに帰ってきます!!全国各地からモリコロパークに、その土地の食文化を体感できる「うまいもの」が大集結!青空の下、家族みんなで「うまいもの」をいっぱい食べて、楽しい1日を通して「食」の大イベントを、ぜひお楽しみください。 ≪チケットびあ≫

花フェスタ記念公園 春のバラまつり

販売期間: 4月1日(水)~5月31日(日)まで

窓口販売

- **会 期** / 5月9日(土)~6月14日(日)
- **開園時間** / 平日:9:00~17:00(入園は16:30まで)
 土日:8:00~18:00(入園は17:30まで)
- **会 場** / 花フェスタ記念公園
- **幹旋価格** / 大人 **800円**(一般:1,050円) 高校生以下無料。



※身体障害者手帳等をお持ちの方および介助者1名様は無料。入園の際、係員にご提示ください。
 ★花フェスタ記念公園の春の人気イベントが今年も開催します。
 世界最大規模のバラ園では、原種・オールドローズから世界の最新品種までおよそ7,000品種30,000株の色とりどりのバラが開花し、広大な敷地に漂うゴージャスな香りと美しいバラの姿に酔いしれる37日間です。見ごろのバラ園を巡るガイドツアーや夜のバラ園を楽しむナイトローズガーデン、ステージイベント、花のテーマパークならではの植物展や体験教室など、多彩な催しが目白押しです。 ※駐車料金無料。 ≪チケットびあ≫

岡崎市美術館 西洋近代美術にみる 神話の世界

販売期間: 4月1日(水)~5月17日(日)

窓口販売

- **会 期** / 4月4日(土)~5月17日(日)
 - **開館時間** / 10:00~17:00(最終の入場は16:30まで)
 - **休 館 日** / 毎週月曜日 ※ただし5月4日(月・祝)は開館、5月7日(木)は休館
 - **幹旋価格** / 一般(高校生以上) **700円**(一般:1,000円)
- ※岡崎市内の小中学生は無料(わくわくカードまたは学生証を提示)
 ※各種障がい者手帳の交付を受けている方及びその介助者は無料
 ※未就学児は無料



★本展では、18世紀末から20世紀半ばにかけての作家を取り上げ、ギリシャ・ローマ神話や古典古代の主題を扱った作品をご紹介します。アングル、ウォーターハウス、ロダン、ルノワール、ローランサン、シャガール、ピカソ、デルヴォーらによる甘美な古典の世界をお楽しみください。

おかざき世界子ども美術博物館 これって絵画なの?超リアルと面白かたり展

窓口渡し

上田薫と元永定正の世界 ー超リアルな上田薫の絵画約100点、過去最大規模!!

絵画には、様々な表現があります。本展では、写真を超えるような驚くほど細かくリアルに描かれた作品と、それと対照的な抽象化された不思議な形と色の世界を一流の画家の作品でご覧いただき、絵画の幅の広さと表現の自由さを子供たちから大人まで心ゆくまで感じて楽しんでいただくために企画された、今までにない画期的な展覧会です。

- **プレゼント枚数** / 先着60枚 会員お一人様2枚まで
 ※無くなり次第終了。数に限りがあるため、必ず行ける方をお願いします。また残券をご確認のうえ、お越しください

先着順で入場券をプレゼント!会員証を持って、共済会事務局窓口までお越しください。

- **会 期** / 4月25日(土)~7月12日(日) ※9:00~17:00(入館は16:30まで)
- **休 館 日** / 毎週月曜日(ただし5月4日は開館) 5月7日
- **観 覧 料** / 一般 500円、小中学生100円

※岡崎市内の小中学生は無料 ※各種障がい者手帳所持者とその付添者は無料(各種手帳を提示)



安城コロナ 天然温泉コロナの湯 入泉券の幹旋

FAX申込

安城コロナの天然温泉コロナの湯で身も心もゆったり癒されましょう。

- 幹旋価格 / 1枚 **500円**
(通常価格:平日700円・土日750円)
- 幹旋枚数 / 1人10枚まで ※有効期限6ヵ月
泉質: ナトリウム・カルシウム塩化物
(低張性・弱アルカリ性・低温泉)
適応症: 神経痛・腰痛・関節痛・五十肩・打撲・捻挫

《安城コロナワールド》



産地直送!山形の美味しいさくらんぼ「佐藤錦」

FAX申込

さくらんぼの日本一の名産地、山形県で生産者が丹精込めて育て上げた佐藤錦はまるで赤い宝石!口の中に入れてぷりっぷりの果肉を噛みしめると甘く、瑞々しい果汁が口の中にあふれ、あなたにこの上ない幸福感を届けてくれます!

- 種類 / さくらんぼ「佐藤錦」 ①秀品Mサイズ1kg
②秀品Lサイズ1kg ③秀品2Lサイズ1kg
- 幹旋価格 / ①**4,000円**(一般:4,980円) ②**4,900円**(一般:5,980円)
③**6,300円**(一般:7,260円)
- 申込資格 / 会員のみ 計2箱まで
- 幹旋数 / 100セット(申込多数の場合は抽選の場合あり)
※ご希望の住所へお届けいただけます。郵送料込。
※お届け時期は6月下旬頃~7月中旬頃と収穫時期しだいとなります。 ※お届け日の指定はできません。



第61回 中日クラウンズ

申込締切: 4月11日(土)

FAX申込

- 会期 / 4月30日(木) 予選第1日 7:00スタート予定
5月1日(金) 予選第2日 7:00スタート予定
5月2日(土) 決勝第1日 8:00スタート予定
5月3日(日・祝) 決勝最終日 7:00スタート予定
- 会場 / 名古屋ゴルフ倶楽部 和合コース
- 幹旋価格 / 前売通し券(4日間) **9,000円**(一般:10,000円)

※前売通し券:大会公式プログラム引換券付、お楽しみ抽選券付。
※予選日(4/30・5/1) 2枚、決勝日(5/2・3) 2枚の前売通し券。
※予選および決勝ラウンドは、いずれか1日を選択し2名での入場も可能。
※本券にて、練習日【4/28(火)】、プロアマ日【4/29(水・祝)】は観戦できません。
※中学生以下は入場無料

- 出場選手(予定) / 宮本勝昌、石川遼 他

★魅せる、栄冠への一打を。誰もが憧れ、夢に見る伝統のタイトル「中日クラウンズ」。

《チケットびあ》



【2020 J1リーグ】名古屋グランパス ホームゲーム

FAX申込

パロマ瑞穂スタジアム

試合日	キックオフ	対戦カード	基準価格
6月13日(土)	18:00	vs サガン鳥栖	C
6月27日(土)	18:00	vs ベガルタ仙台	C

※詳細はホームページでご確認ください。

- 購入資格 / 会員のみ(1人4枚まで)

- ※各席種10枚
- ※未就学児童大人1名につき1名まで膝上無料
- ※座席の「メインスタンド/バックスタンド」、「北側/南側」、「列/番号/階」の選択及び指定はできません。
- ご了承の上、お申込ください。座席位置については責任を負いかねます。
- ※チケットが完売となった場合には、席種の変更をお願いする場合がございます。

基準価格	S指定席	A指定席	B自由席	
			大人	小中高
C価格	4,400円	3,800円	3,200円	1,600円
会員価格	3,750円	3,200円	2,700円	1,350円



©2016 NAGOYA GRAMPUS EIGHT INC.
©2016 N.G.E.

ディズニー・オン・アイス“JAPAN TOUR 35th ANNIVERSARY”名古屋公演

FAX申込

ディズニー・オン・アイス日本公演35周年を記念した特別なショーがやってくる！
 プロジェクションマッピングを駆使した新次元の異空間体験、想像を超える数々のアクロバット演出、ワールドクラスのスケート技術。あなたをこれまでに無い感動と興奮へ導きます！

そして、続編が大ヒットした「アナと雪の女王」をはじめ、「アラジン」、「リトル・マーメイド」「トイ・ストーリー」など世代を超えて愛される作品の数々が会場を盛り上げます！

他にも、見所は満載です！プロジェクションマッピングの技術でアイスリンクが様変わり！「モアナと伝説の海」では大海原を、「リメンバー・ミー」ではカラフルな“死者の世界”を表現します。さらに、「美女と野獣」でベルが魔法のシャンデリアに乗って高く舞うなど、数多くのアクロバット演出があります。

会場の至る所が魔法に掛かったかのような、35周年の特別なショーを是非お楽しみください！



©Disney, ©Disney/Pixar

会場 / 日本ガイシホール

	7/23	7/24	7/25	7/26	7/27	7/28	7/29	7/30	7/31	8/1	8/2
	木祝	金祝	土	日	月	火	水	木	金	土	日
朝	10:30	◆10:30	◆10:30	10:00	11:00	11:00	休演日	11:00	11:00	◆10:30	10:00
昼	14:30	14:30	14:30	14:00	▶15:00	▶15:00		▶15:00	▶15:00	14:30	14:00
夜	★18:30			18:00	★19:00			★19:00	19:00		

公演時間:約2時間(途中休憩あり)開場は各開演45分前(予定)

★: ミッキー・マウス・グリーティング 開場15分前に、入場口付近でミッキー・マウスが皆さまにご挨拶

◆: コスチューム特典公演 ディズニーキャラクターのコスチューム(全身)でご来場のお客様に、オリジナルグッズ付!

♪: オソロコデー特典公演 2名以上の「ミッキー・マウス」または「ミニーマウス」のオソロコデーでご来場のお客様に、オリジナルグッズプレゼントさらに、4名以上、かつ統一オソロコデーでご来場の方には「ミッキー・マウスと記念撮影」があたるチャンス!

S席(2階・3階)一般価格

土日祝公演		平日公演	
大人	5,900円	子ども	4,900円
大人	5,400円	子ども	4,400円

S席(2階・3階)斡旋価格

色の公演		色の公演		色の公演		色の公演	
大人	子ども	大人	子ども	大人	子ども	大人	子ども
4,500円	3,600円	4,500円	3,600円	3,600円	2,700円	3,600円	2,700円

※申し込み多数の場合は抽選

※子ども料金は3歳から小学生まで。2歳以下の方は大人1名につき1名までひざ上無料。ただし、席が必要な方は有料。

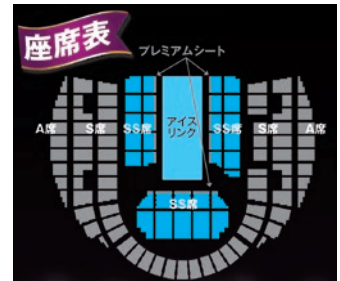

《中京テレビ事業》
《チケットぴあ》

中日ドラゴンズ公式戦

FAX申込

6月

セ・パ交流戦 オリックス		
6/5(金)	6/6(土)	6/7(日)
◎18:00	★14:00	◎14:00

ヤクルト		阪神	
6/20(土)	6/21(日)	6/24(水)	6/25(木)
◎14:00	◎14:00	◎18:00	■18:00

7月

巨人		
7/3(金)	7/4(土)	7/5(日)
◎18:00	★14:00	◎14:00



©中日ドラゴンズ

席種	斡旋席数	斡旋価格(2席セット)	
ドラゴンズ外野応援席(2020シーズンシート)	各試合	巨人戦: 3,000円	その他: 2,500円
ライト側 31列 R530・R531 2席1組	1組	(一般参考価格(プレミアム): 1席2,000円)	

席種	おとな・子ども	斡旋価格		
		★プレミアム	◎スタンダード	■バリュー
内野A(1塁)	おとな	4,700円 (一般: 5,200円)	4,500円 (一般: 5,000円)	4,000円 (一般: 4,500円)
	子ども		2,000円 (一般: 2,500円)	1,500円 (一般: 2,000円)
内野B(3塁)	おとな	3,800円 (一般: 4,200円)	3,600円 (一般: 4,000円)	3,100円 (一般: 3,500円)
	子ども		1,500円 (一般: 2,000円)	1,000円 (一般: 1,500円)

※チケット料金は試合日により価格が変動します。 ※おとな=高校生以上、子ども=小中学生が対象。
 ※青色が共済会斡旋価格です。

【共通事項】 会場 / ナゴヤドーム 申込資格 / 会員のみ

※申込多数の場合は抽選となります。 ※小学生未満ひざ上に限り無料。ただしお席が必要な場合は有料。
 ※外野応援席以外は5枚以上ご購入いただけますが、共済会斡旋価格は一人4枚までとさせていただきます。
 5枚目からは一般価格となりますが家族分までご購入いただけます。ただし、5枚以上のお申込みは、お席が離れる可能性がございます。
 ※決定後のキャンセルはできません。 ※申し込みの無かった外野応援席は号外でご案内いたします。



連合愛知三河中地域協議会 2020 地協 メーデー 中止のお知らせ

4月19日(日) 10:00に岡崎市乙川河川緑地公園(岡崎城 殿橋下流左岸)で予定しておりましたこの催しは中止となりましたのでお知らせいたします。

■お問い合わせ／連合愛知三河中地域協議会 ☎0564-51-6710



岡崎市医師会健康教育講座

お知らせ

- テーマ／『糖尿病の予防と治療』
- 講師／岡崎市民病院 内分泌・糖尿病内科
統括部長 渡辺峰守 先生
糖尿病看護認定看護師 吉田照美 氏
- 座長／いしかわ内科クリニック 院長 石川聡 先生
- 日時／令和2年4月12日(日) 午前10時より
(1. 講座 2. 質疑応答 1時間 30分程度の予定)
- 会場／岡崎市医師会公衆衛生センター4F 研修室3
岡崎市竜美西1丁目9番地1 ☎52-1571
- 主催／岡崎市医師会
- 後援／岡崎歯科医師会 岡崎薬剤師会

参加費無料



令和2年度 スポーツ大会日程

・ソフトミニバレー大会	6月13日(土)
・ソフトボール大会	10月4日(日)(予備日:10月11日(日))
・ボウリング大会	サンボウル／6月26日(金)、グランドボウル／11月27日(金)

皆様のご参加をお待ち申し上げます。

共済会事務局からののお知らせ

★ニュースはホームページからもご覧いただくことができます!ご自宅や職場で、ご家族や同僚の皆さまとぜひ一緒にご覧下さい!

岡崎幸田勤労者共済会

検索

★会費の口座引落としについて

4月は、4・5・6月分の会費の請求月です。4月10日(金)にお申し出の口座から引落しますので、ご準備ください。詳細や請求書が必要な事業所は、お手数ですが事務局までご連絡ください。

ニュース内の各種申込は、特別に記載があるものを除き、**締め切りを毎月20日**とさせていただきます。なお、**締切日をもってチケットを発注**するため、抽選結果報告書の通知にかかわらず締切日以降のキャンセルはできません。



★共済会窓口の受付時間は、8:30～17:15です。

※休業日は、毎週月曜日と年末年始です。

★共済会ニュース掲載の各種斡旋申込は、

- ①まず、お電話をください。
- ②FAXにて申込書をお送りします。ホームページからもダウンロードできます。(http://www.kyosai-yyy.or.jp)
- ③申込書記入後、FAXにて御返送ください。
- ④受付後、当月末頃、確定者に決定通知書を送付します。