

No.332

平成22年

6

共済会ニュース

(財)岡崎市勤労者共済会
岡崎市美合町五本松68番地12
TEL.54-8495 FAX.54-8475

月号



平成22年5月1日現在
事業所数:711社 会員数:7,301名
※表示金額は、すべて消費税込みの金額です。

新緑の上高地ハイキングへの旅

すがすがしく気持ちいい新緑の上高地へハイキングにでかけましょう！
美しい緑に囲まれ歩くのも、日々の生活の中とは、また違った趣きがありますよね。日頃の運動不足もこれで解消しましょう！

お弁当とお茶が
ついてます



FAX申込

申込締切:6月20日(日)

- 日 時 / 7月10日(土)
- 募集人数 / 80名 (バス1台につき最少催行人数35名)
※申込多数の場合は抽選
- 参加資格 / 会員と登録家族

会員
3,500円
(参考:一般大人5,000円)

登録家族 4,500円
3歳以下 2,000円
食事なし (席料として)
※道路交通法の改正等による為

※このツアーは旅行傷害保険に加入して実施します。申込者以外の方は保険の対象外となり、参加することはできません。催行前にやむを得ず変更になる場合は事前にお知らせ下さい。
※奇数人数でのお申し込みは相席になる場合があります。



作年の様子

行程
 勤労者共済会 7:00 途中2回ほど休憩 上高地 着 11:30 上高地 発 14:30 飛騨越廬「板蔵」 約3時間 河童橋、大正池など自由散策 お買い物(約30分)
 途中2回ほど休憩 勤労者共済会 20:00頃
 <<企画実施:knt!近畿日本ツーリスト株式会社>>

※KNTツアリスト岡崎営業所は6月21日より岡崎ウイングタウン営業所に統合されます。共済会会員の方は会員カードを提示すると、旅行代金が3%割引となりますので、ぜひご利用ください！
■住所 / 岡崎市羽根町字小豆坂3 ウイングタウン1F Tel:0564-57-1141
※割引が適応の旅行に関しましては直接お問い合わせ下さい。



作品イメージ

ハイドロカルチャー教室

FAX申込

申込締切:6月20日(日)

お部屋でお手軽にできるガーデニング「ハイドロカルチャー」にチャレンジしませんか!?ハイドロとは水、カルチャーは育てるという意味があり、水栽培のことです。5種類ほどの夏の季節に合わせた植物をアレンジします。

- 日 時 / 7月25日(日) 14:00~16:00
 - 会 場 / 岡崎市勤労文化センター 第2研修室
 - 募集人数 / 30名 ●参加資格 / 会員と登録家族
 - 参加費 / 2,000円 (※スタンド代を含みます。)
 - 講 師 / ガーデニング工房 花ともだち 金澤圭子先生
- ※持ち物 / エブロン、ビニール手袋、大きめの持ち帰り用袋または箱

★ニュースはホームページからも見られます!

岡崎市勤労者共済会

検索



Suica パナマカード (名鉄)

FAX申込

申込締切:6月20日(日)

お得な金額設定!キップを購入する手間要らず!乗り継ぎの割引もあります!有効期限もありません!いろいろな交通機関でご利用いただける便利なカードを斡旋します。

- 会員価格 / **4,700円** (5,600円分利用可能)
- 斡旋枚数 / 1,000枚
- 購入資格 / 会員のみ(1人2枚まで)

斡旋金額を見直し、
斡旋枚数を
増やしました!

- 【利用範囲】**
- 名鉄電車 ※一部利用不可の区間・駅あり
 - 名鉄バス ※高速バス・中部国際空港バス等除く
 - 名古屋市交通局(地下鉄・市バス)
 - 名古屋臨海高速鉄道(あおなみ線)
 - 愛知高速鉄道(リニモ)
 - 名鉄東部交通
- ※鉄道・バス路線の具体的な利用可能路線については、各事業所へお問い合わせください。



こだわりの グルメ商品

ラーメン「名人の1杯」
6食分 半生麺
(賞味期限180日)

FAX申込

申込締切:6月20日(日)



日本の国民食のラーメン!北海道から九州まで各地のラーメン6種類の詰め合わせセットです。

(北海道ふーとん、喜多方麺匠やまぐち、東京麺家とみ、博多一番鷹、横浜あじあ、神戸餃子弁慶各1食) ※内容は変更となる場合があります。

- 斡旋価格 / 900円(一般:1,650円)
- 購入資格 / 会員のみ(1人2セットまで) ※申込多数の場合は抽選
- 枚数 / 200セット
- 受渡日時 / 7月中旬予定
- 受渡場所 / 共済会事務局窓口(現金と引き替え)

岡崎市勤労者共済会各種プール利用券斡旋販売

申込締切:6月20日(日)

第1弾!

長島ジャンボ 海水プール 特別入場券

FAX申込



- 有効期間 / 7月3日(土)~9月26日(日)
- 斡旋料金 / **1,200円**(年齢に関係なく)
(一般価格:大人3,000円、小中学生2,300円、幼児1,300円)
- 斡旋枚数 / 400枚(申込者多数の場合は抽選)
- 購入資格 / 会員のみ(一人4枚まで)
- その他 / ※遊園地は入場できますが、乗り物券は別途購入してください。
※幼児(3歳以上小学生未満)の方のご利用は、「指定厚生施設補助券(800円)」がご得です。
※ナガシマスパランド「指定厚生施設補助券」をすでに利用された方でも申し込みできます。
- 問合せ先 / 長島温泉 Tel:(0594)45-1111

幸田町民プール プリペイドカード

FAX申込



- 開場期間 / 《屋外プール》6月26日(土)~9月5日(日)
- 休館日 / 月曜日(7月21日~8月31日は無休)
- 利用時間 / 平日 13:00~21:00 土・日・夏休み 10:00~21:00
日曜日 10:00~18:00 ※屋内プールは18:00まで
- 斡旋料金 / 6,000円券 **4,500円**(一般:5,500円) 2,200円券 **1,800円**(一般:2,000円)
- 購入資格 / 会員のみ(一人2枚まで) ● 枚数制限 / 各30枚(申込者多数の場合は抽選)
- その他 / ※屋内プール・トレーニング室も利用でき、有効期限はありません。
※常時オムツ着用の方は入場できません。
※小学校3年生以下のお子様は18歳以上の大人の付添いが必要です。(大人1人につき子ども2人まで)
- 問合せ先 / 幸田町民プール Tel:56-8111

豊田スタジアム スポーツプラザ プール 利用券購入カード

FAX申込



- 開場期間 / 室内プールで年間通して営業 ● 休館日 / 不定期
- 利用時間 / 9:00~21:00 ※日曜日のみ9:00~19:00
- 斡旋料金 / 2時間:大人 11回分 **4,500円**(一般:5,000円)
2時間:小人(中学生以下)11回分 **1,800円**(一般:2,000円)
- 購入資格 / 会員のみ(一人2枚まで)
- 枚数制限 / 各30枚(申込者多数の場合は抽選)
- 入場条件 / 常時、オムツの取れている方(プール用オムツ・防水オムツも不可)
化粧、真金属をしていない方 ・水泳帽の着用 ・年齢制限は設けておりません。
- 問合せ先 / 豊田スタジアム Tel:(0565)87-5200

南公園 岡崎市民プール 無料利用券

窓口渡し



- 利用期間 / 6月26日(土)~9月5日(日)
- 休園・休館日 / 夏休み期間中は無休 ● 利用時間 / 9:00~17:00
- 斡旋料金 / 大人・小人(中学生以下)とも**無料**(全額補助)
《一般:大人60円、小人30円》
- 枚数制限 / 1回に会員と登録家族人数分の2回分まで
- 斡旋方法 / 共済会事務局窓口渡し(会員証持参)
- その他 / ※ロッカー代20円は自己負担となります。
※常時オムツ着用の方は、入場できません。
※小学校3年生以下のお子様は保護者の同伴が必要です。
- 問合せ先 / 南公園 Tel:52-9095

○お知らせ○ 「鈴鹿サーキットプール券」と「日本モンキーパーク「モンブル」プール券」は7月号第2弾であつ旋のお知らせをする予定です。

チケット 幹旋

【幹旋枚数】各30枚《特別記載を除く、申込者多数の場合は抽選》
【購入資格】会員のみ《1人各4枚まで》

※申込用紙は事前に事務局に請求していただくか、ホームページからダウンロードしてください。

ニュース内の各種申込は、特別に記載があるものを除き、締め切りを毎月20日とさせていただきます。なお、**締切日をもってチケットを発注**するため、抽選結果報告書の通知にかかわらず締め切り以降のキャンセルはできません。

布施 明

FAX申込

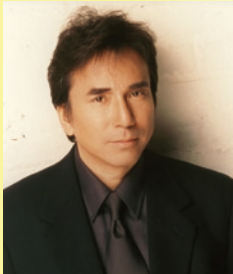

日時/10月27日(水)
18:30開演
会場/愛知県芸術劇場大ホール
席種/全指定 5,000円
(一般:6,300円)
※20枚 ※未就学児童入場不可
★恒例秋のコンサートツアーです。
自信のヒット曲やカバー曲など、伸びやかな歌声、迫力の声量をごこころ温まるMCと共に堪能ください。

ドラムライン LIVE

FAX申込



日時/8月27日(金) 19:00開演
8月28日(土)
13:00/18:00開演
会場/名古屋市公会堂
席種/S席 6,500円
(一般:7,800円)
※各10枚 ※3歳以下入場不可
★再来日公演決定!マーチングバンドの演奏スタイルで、ブラックミュージックの歴史を見せていく歌・ダンスありの2時間ノンストップのショー!正確で一糸乱れぬリズムとスピードの衝撃バトルは必見!

TOKAI SUMMIT' 10

FAX申込



日時/7月24日(土)、25日(日) 15:00開演
会場/ナガシマスパーランド芝生広場・
野外特設ステージ
席種/前売1日券 ブロック指定
5,500円(一般:6,500円)
※20枚 ※ナガシマスパーランド遊園地入場料込
※ブロック内自由 ※3歳以上有料/3歳未満入場可
★東海地区出身のアーティスト達が作り上げる「初のHip Hop野外フェス」をコンセプトに2007年からスタート!【両日出演】SEAMO
[7/24出演]九州男、nobodyKnows+, MEGARYU、ゴスペラーズ、HOME MADE 家族 他
[7/25出演]キマグレン、mihimaru GT、MONKEY MAJIK、青山テルマ、RHYMSTER 他
※出演アーティストは、予定であり変更になる場合がありますので、あらかじめご了承ください。

a-nation' 10

FAX申込



日時/8月14日(土)
15:00開演(予定)
会場/ポートメッセなごや
野外特設会場
席種/全指定 6,500円
(一般:7,800円)
※20枚 ※3歳以上有料 ※雨天決行・荒天中止
★毎年20万人以上動員!国内唯一にして最大級の野外ライブ!
出演予定アーティスト/TRF、浜崎あゆみ、Do As Infinity、倅田来未、AAA、GIRL NEXT DOOR、ICONIQ and more
※出演アーティストは、予定であり変更になる場合がありますので、あらかじめご了承ください。

パク・ヨンハ

FAX申込



日時/8月15日(日)
16:00開演
会場/中京大学文化市民会館オーロラホール
席種/一般指定席 7,500円
(一般:8,900円) ※20枚
※4歳以上チケット必要/3歳以下無料
(ただし保護者1名につき1名まで膝上での観賞可/お席が必要な場合はチケット必要)
★「冬のソナタ」でキム・サンヒョク(ペ・ヨンジュン演じるカン・ジュンサイ・イ・ミニョンの恋敵役)として有名になる。韓国では俳優、日本では歌手として活躍をしている。

鈴木雅之

FAX申込



日時/11月30日(火) 18:30開演
会場/中京大学文化市民会館オーロラホール
席種/指定席 5,500円
(一般:6,500円)
※3歳未満入場不可、3歳以上チケット必要
★30TH ANNIVERSARY LIVE THE ROOTS ~visit your town~。
モア・スウィートに、時にはギターに。まさにワン&オンリーな歌声。時間を忘れて身を任せてみてはいかがでしょうか。

水森かおり コンサート

FAX申込



日時/10月5日(火)
14:30/18:30開演
会場/中京大学文化市民会館オーロラホール
席種/全席指定 4,800円
(一般:6,500円)
★数々のご当地ソングを歌い、ご当地ソングの女王とまで言われるようになった彼女の、軽やかで、伸びのある歌声に酔いしれ、かわいらしいMCまでもお楽しみ下さい。

坂本冬美コンサート2010

FAX申込



日時/9月4日(土)
14:00/18:00開演
会場/幸田町民会館さくらホール
席種/全席指定 S席5,700円
(一般:7,000円)
A席5,000円
(一般6,000円)
※20枚 ※未就学児入場不可
★ただいま大ヒット中の「また君に恋してる」ほか、数々のヒット曲を歌い上げる華麗なステージをお楽しみください!!

三浦一馬 バンドネオン・リサイタル

FAX申込



日時/10月31日(日)
14:00開演
会場/岡崎市シビックセンター
コンサートホール コロナネット
席種/全席指定 1,500円
(一般:2,000円) ※11枚
★2008年の国際ピラソラコンクールで日本人初、史上最年少で準優勝を果たした若きバンドネオン奏者、三浦一馬がタンゴや名曲を交えた演奏でバンドネオンの魅力をお届けします。

石川直&ボストン・プラス

FAX申込



日時/9月12日(日) 15:00開演
会場/幸田町民会館つばきホール
席種/全席指定 一般3,500円
(一般:4,500円)
学生2,500円
(一般:3,000円)
※未就学児入場不可
★日本中を虜にした「Blast!」のNo.1ドラマーが本格派アメリカン・プラスと熱き競演!そのステージは最高のプラス・エンターテインメント!!

★FAX申込は[6月20日(日)締切]です。

★チケットは[会員様お一人4枚まで]です。

御園座 松井誠 特別公演 FAX申込



日時/8月21日(土)、22日(日)
11:00開演
会場/御園座
席種/1階1等席 9,500円
(一般:13,000円)
※各10枚
★一部:空よ、海よ、わが母よ-若き海軍飛行仕官の物語-、二部:夏だ!祭だ!七変化・満月恋唄ばやし。神風特別攻撃隊 海軍大尉の物語と、豪華絢爛・誠版レビューの二本立て!

宝塚宙組全国ツアー「銀ちゃんの恋」
一つかこうへい作「蒲田行進曲」より FAX申込



※写真は2008年花組シアタードラマシティ公演時のものです

日時/9月11日(土) 18:00開演
12日(日) 15:30開演
会場/中京大学文化市民会館オーロラホール
席種/S席 5,700円(一般:7,000円)
B席 2,500円(一般:3,000円)
※3歳以上有料
※各日S席30枚、B席20枚
★出演:大空祐飛、野々すみ花他。
宝塚歌劇としては異色の題材ながら大評判となった作品。「宝塚に新風を吹き込んだ」と大きな話題になった、人情味あふれる物語をご堪能下さい!

劇団四季ミュージカル「春のめざめ」 FAX申込



日時/9月11日(土) 13:00開演
会場/ウインクあいち大ホール
(愛知県産業労働センター)
席種/S席 7,500円
(一般:9,000円)
※10枚 ※3歳以上有料。
演出/浅利慶太
★劇団四季の最新作が名古屋公演決定!
劇団四季史上、もっとも挑戦的なミュージカル!思春期の少年少女たちを鏡に、赤裸々な青春を映した衝撃の感動作!

第18回岡崎市民クラシックコンサート FAX申込



日時/10月17日(日) 15:00開演
会場/岡崎市民会館大ホール
席種/S席 2,500円(一般:3,500円)
A席 2,000円(一般:3,000円)
B席 1,500円(一般:2,500円)
※S席6枚 A席8枚 B席16枚
※未就学児同伴のご入場はご遠慮下さい
★ショパン誕生200年記念・マーラー誕生150年記念。名フィル桂冠指揮者 炎のマエストロ:小林研一郎、注目の新世代ピアニスト:三浦友理枝。演奏:名古屋フィルハーモニー交響楽団。

第3回甲山落語会 FAX申込



日時/7月17日(土)
14:00開演
会場/岡崎市甲山会館
席種/全席自由 1,500円
(前売一般:2,500円)
※未就学児の入場はご遠慮下さい
★出演:11年に真打に昇進し現在もTVやラジオで活躍中の桂平治、19年に春風亭昇太に入門のフレッシュなイケメン落語家の春風亭昇太、ぐるナイ・筋肉番付などTVでも活躍中のマジックジェミー。

中日劇場 カックラキン大劇場 FAX申込



日時/8月8日(日)
11:00開演
会場/中日劇場
席種/A席 7,500円
(一般:9,500円)
★あの人気テレビ番組「カックラキン大放送」が舞台に!出演:諸星和己、松居直美、風見しんご、薬師寺保栄、篠田麻里子(AKB48)、SKE48。構成:演出:出演:渡辺正行でお送りします!

レニングラード国立舞台サーカス FAX申込



日時/8月21日(土)
12:30/15:00開演
会場/豊田市民文化会館大ホール
席種/S席 1,800円
(一般:2,500円) ※各25枚
※3才以上有料(但し、2才以下でも席が必要な場合は有料)
★これが本場サーカスの醍醐味!!ロシアサーカスのスターが勢揃い。スリルと迫力の空中ブランコ!愉快で陽気なピエロ!そしてクマの曲芸など、興奮と感動の時間をお楽しみ下さい。

イルカ FAX申込



日時/10月24日(日)
17:00開演
会場/名古屋市公会堂大ホール
席種/指定席 5,500円
(一般:6,500円)
※3歳以上有料。
★2010年国際生物多様性年イルカプロデュースCOP10まあるい地球コンサート。
ゲスト/南こうせつ、伊勢正三、神部冬馬。☆プレゼント付

ユネスコ無形文化遺産・人形浄瑠璃 文楽公演 FAX申込



日時/10月9日(土)
13:30/18:00開演
会場/岡崎市せきれいホール
席種/S席 2,500円(一般:3,500円)
A席 2,000円(一般:3,000円)
※各S席5枚 各A席10枚
※未就学児のご入場はご遠慮下さい
★昼の部「仮名手本忠臣蔵」五段目・二つ玉の段、六段目・身売りの段、早野勲平腹切りの段。「釣女」。夜の部「曾根崎心中」生玉社前の段、天満屋の段、天神森の段。

THE ICE FAX申込



日時/7月24日(土) 12:30開演
会場/愛・地球博記念公園(モリコロパーク)内アイススケート場
席種/SS席(1階アリーナ席) 13,500円(一般:15,000円)
※3歳以下無料。但し、お席が必要な場合は有料
★真夏の氷上祭典2010。出演:浅田真央、浅田舞、小塚崇彦、長洲未来、メリル・デイヴィス&チャーリー・ホワイト他、海外トップスケーター&国内選手&ジュニア。
※出演選手は予定です。出演選手の変更にもなう申込み後の変更・キャンセル等はできませんのでご了承ください。
©Koichi Nakamura

★FAX申込は[6月20日(日)締切]です。

★チケットは[会員様お一人4枚まで]です。

劇団四季「オペラ座の怪人」第5期公演

FAX申込

- 開演時間/全日程13:00開演
- 会場/新名古屋ミュージカル劇場
- 席種/B席 2枚1組9,000円(一般:12,000円)
- 幹旋枚数/各公演 2枚1組 3ペア

★日本上演5000回を越え、なおも輝きを増す愛の物語。今回は席種を変更し、すでにご覧頂いた方も、初めての方にも、お気軽に観劇いただけるようにしました。ミュージカル中のミュージカルをお楽しみください!

公演日	
8月14日(土)	
8月22日(日)	
9月12日(日)	
9月18日(土)	

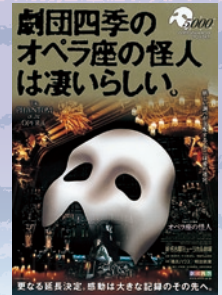

中日ドラゴンズ公式戦

FAX申込

8月の天王山! 名古屋ドームでビール片手に贅沢観戦はいかが?!

- 会場/ナゴヤドーム
- 購入資格/会員のみ(1人1席種1対戦につき1組まで)
※申込多数の場合は抽選 ※決定後のキャンセルはできません
- [8月・9月のルビーシート]バックネット裏で臨場感たっぷり!選手の動きがよく見えます!



VS 阪神	8月 6日(金)	18:00~	VS 広島	8月13日(金)	18:00~
	7日(土)	15:00~		14日(土)	15:00~
	8日(日)	14:00~		15日(日)	14:00~
VS 巨人	8月17日(火)	18:00~	VS ヤクルト	8月20日(金)	18:00~
	18日(水)	18:00~		21日(土)	15:00~
	19日(木)	18:00~		22日(日)	14:00~
VS 広島	8月31日(火)	18:00~			
	9月 1日(水)	18:00~			
	2日(木)	18:00~			

- 席種/ルビーシート(1階36列83・84)
- 幹旋料金/13,000円
- 幹旋枚数/各試合1組(2席セット)



- [9月の内野S席]1・3塁ベースを正面に見る席です。見ごたえ十分!

VS 巨人	9月 4日(土)	15:00~
	5日(日)	14:00~

- 席種/内野S席
- 幹旋料金/9,000円(一般:11,600円)
- 幹旋枚数/各試合5組(2席セット)

【サッカー・Jリーグ】名古屋グランパス ホームゲーム

FAX申込



夏休み注目のJリーグの一戦。真っ赤に染まるスタジアムで観戦しよう!



- 会場/豊田スタジアム

試合日	キックオフ	対戦カード
8月14日(土)	19:00	VS 浦和レッズ

- 会場/瑞穂陸上競技場

試合日	キックオフ	対戦カード
8月22日(日)	19:00	VS ガンバ大阪
8月28日(土)	19:00	VS 京都サンガF.C

- 購入資格/会員のみ(1人各試合4枚までご購入いただけます) ※各日各席種10枚
- ※未就学児童大人1名につき1名まで膝上無料 ※()内の料金は一般前売り料金です。 ※メイン・バックの指定はできません。

- 幹旋料金/
- カテゴリー2 : 3,500円 (一般5,000円)
- カテゴリー3 : 2,500円 (一般3,500円)
- カテゴリー4大人 : 2,000円 (一般3,000円)
- カテゴリー4小中 : 600円 (一般1,200円)
- サポーターズシート大人 : 1,600円 (一般2,200円)
- サポーターズシート小中 : 300円 (一般700円)
- ※カテゴリー2、サポーターズシートは豊田スタジアムのみ
- カテゴリー3、カテゴリー4は両会場

サッカーワールドカップ・パブリックビューイング「オランダvs日本」

- 会場/豊田スタジアム
- 日時/6月19日(土)20:30キックオフ(18:30開場)
- チケットは豊田スタジアム、他各プレイガイドにて発売中。(共済会による幹旋はございません)

大型ビジョンが目の前に!!
豊田スタジアムから南アフリカのピッチへ
熱い声援を送ろう!

労福協ファミリー映画会「無料鑑賞券」

FAX申込

- 日時/7月3日(土)
- 上映時間/10時00分~11時30分(予定) ※受付は9時30分より
- 場所/岡崎市民会館 大ホール
岡崎市六供町字出崎15番地1 Tel:21-9121
- 内容/映画会「ケロロ軍曹」 ●参加資格/会員と登録家族
- 幹旋枚数/200名50家族程度《申込者多数の場合は抽選》
- 申込方法/専用の用紙に参加者をご記入の上FAXでお申し込み下さい。
※子どもだけの参加はできません。 ※申込者以外の参加は出来ません。

申込締切:6月18日(金)



お子様には
お菓子を
プレゼント!

健康維持増進! スポーツ施設を活用しよう!

お知らせ

共済会では健康維持増進の事業の一環として、スポーツ施設と法人契約をしています。個人で入会するよりも、少ない負担でご利用いただけますので、ぜひご利用ください。

ロイヤルスポーツプラザ



- ◎曜日ごとに様々なプログラムを展開! 時間割で管理しやすいです。プールもあります。
- ◎住所/岡崎市大平町字森下15-1 Tel:0564-26-0004
- ◎会員料金/1回520円
- ◎利用制限/会員のみ
- ◎利用方法/受付にて、利用者情報を利用シートに記入し提出

名鉄セントラルフィットネスクラブ



- ◎多彩な施設が充実! 様々なレッスンに、プールも完備!
- ◎住所/岡崎市明大寺町耳取17-6 名鉄東岡崎駅南口すぐ Tel:0564-55-0055 フリーダイヤル:0120-63-6655
- ◎会員料金/1回520円
- ◎利用制限/会員と登録家族(中学生以上) 保護者同伴3歳以上プール利用可
- ◎利用方法/受付にて、利用者情報をご利用チケットに記入し提出

駐車場も完備! クラブすぐとなり名鉄協商パーキング。 ※駐車無料券を発行していただけます。(時間制限あり)

安城コロナワールド スポーツクラブオゴス



- ◎ご存知、複合施設! いい汗をかいた後は、ころなの湯でひと風呂いかが?!
- 年中無休!
- ◎住所/安城市浜富町6-8 Tel:0566-76-8190
- ◎会員料金/1枚300円
- ◎利用制限/会員と登録家族
- ◎利用方法/共済会窓口で利用券を購入。
※1度につき10枚まで(年度内60枚)

かんぽの宿 三ヶ根より

お知らせ

お値打ちな料金をさらに割引にてご提供。
三ヶ根スカイライン通行券無料サービスあり!

- ◎期間/6月1日(火)~8月31日(火) ※除外日有り
- ◎住所/幡豆郡幡豆町大字東幡豆字入会山1-221 Tel:0563-62-2650

※事前に電話にて予約をしてください。
その際、共済会会員であることをお伝えください。

三ヶ根スカイラインは、幡豆町から形原温泉(蒲郡市)にいたる5.1kmの道路で、6月から7月初旬にかけて約7万本のあじさいが咲き、「あじさいライン」の名で知られています。沿道に咲き競う、風光明媚な景色を眺めながら、ご家族やカップルで楽しい一日をお過ごしください。



詳しくは
今回同封の
折込チラシを
ご覧ください

鈴鹿サーキット遊園地「モトピアパスポート東海4県サービスセンター共済会特別企画」 6月26日(土)、27日(日)、28日(月) 3日間限定

SUZUKA CIRCUIT お知らせ

モトピアパスポート		入園+のりものり放題	
種類	料金	通常	
大人	2,100円	4,200円	
小学生	1,600円	3,200円	
幼児(3歳~)	1,000円	2,000円	

合計10名まで使えるよ!
今春ニューブッチタウン、
リニューアルオープン



©TEZUKA PRODUCTIONS



■利用方法/右の記入欄に必要事項をご記入の上、
切り取り利用当日、鈴鹿サーキットの
チケット窓口でご精算ください。

鈴鹿サーキットランド 三重県鈴鹿市稲生町7992
Tel:059-378-1111 <http://www.suzukacircuit.co.jp>

会員番号		会員氏名	
種類	料金	人数	金額
大人	2,100円	人	円
小学生	1,600円	人	円
幼児(3歳~)	1,000円	人	円
合計		人	円

(財)岡崎市勤労者共済会

6 080105 650342

■平成22年3月の理事会と評議員会において、役員を選任及び評議員の補充選任を行いましたので、ご報告いたします。

【平成22年度 財団法人岡崎市勤労者共済会 役員(順不同・敬称略)】

役職名	氏名	事業所等
顧問	柴田 紘一	岡崎市長
理事長	石川 優	岡崎市副市長
副理事長	岡田 教志	株式会社岡田鉄工所
専務理事	松田 藤則	岡崎市経済振興部長
常務理事	鈴木 司朗	岡崎市経済振興部商工労政課長
理事	太田 健介	太田油脂株式会社
理事	竹内 照男	株式会社竹内文具店
理事	辻村 勝馬	丸八岡崎青果株式会社
理事	天野 隆二	社団法人岡崎市医師会
理事	永田 寛	株式会社永田石材問屋
理事	中根 仲治	岡崎高原開発株式会社
理事	松澤 武文	株式会社ダッド
理事	山本 孝雄	株式会社ヤマチュウ
理事	齋藤 眞澄	岡崎商工会議所
理事	伊奈 秀兼	(ムツミ産業株式会社) 岡崎市六ツ美商工会
理事	本間 光春	(豊興工業労組) 愛知県労協岡崎・額田支部
理事	大島 敬二	(三菱自工労組岡崎) 愛知県労協岡崎・額田支部
理事	石橋 秀人	(名鉄労組東部支部) 愛知県労協岡崎・額田支部
監事	河合 潤	河合 潤税理士事務所
監事	浅井 隆雄	岡崎市会計副課長

【任期 平成22年4月1日～平成24年3月31日】

【平成22年度 財団法人岡崎市勤労者共済会 評議員(順不同・敬称略)】

氏名	事業所等	所属団体役職名
刑部 聰史	第一電力建設株式会社	岡崎電気工業協同組合理事長
山本 勝巳	社会福祉法人かなえ会 岡保育園	岡崎市保育園連絡協議会会長
楠名 嶽濟	石嶽石工業有限公司	岡崎石製品協同組合 連合会顧問
宮本 一彦	六ツ美養鶏加工 協同組合	六ツ美養鶏加工 協同組合代表理事
近藤 康治	株式会社 東海機械製作所	岡崎鉄工会 協同組合監事
畔柳 則男	報徳反毛株式会社	中部反毛工業 協同組合理事長
岩瀬 宏隆	株式会社岩瀬工務店	岡崎市管工事業 協同組合理事長
吉川 正敏	株式会社ヨシノ印刷	愛知県印刷工業組合 岡崎支部長
松尾 景貞	松尾建設株式会社	岡崎建設協会副会長
荻野 里富	岡崎商工会議所	岡崎商工会議所 事務局長
市川 文勇	喫茶むつみ・ ムツミフーズ	岡崎市六ツ美商工会 会長
新山 博文	マルヤス工業労組	愛知県労働者福祉 協議会岡崎・額田支部長
寺田 雄司	岡崎市	岡崎市総務部長
齋藤 理彦	岡崎市	岡崎市企画財政部長
中村 耕	岡崎市	岡崎市経済振興部 商工労政課副主幹

【任期 平成21年4月1日～平成23年3月31日】

東海ろうきん誕生10周年記念 預金キャンペーン お知らせ

「環境保全定期」による植林事業と地域支援プロジェクトということで、預金総額の0.05%にあたる金額を西ティモール支援活動に東海ろうきんが資金拠出します。

◎プロジェクトの目的

- ・地球温暖化防止と人道支援
- ・貧困問題の解決

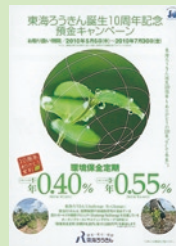

- 期 間 / 2010年5月6日(木)～2010年7月30日(金)
 - 金 利 /
1年のお預け入れ 年0.40%
3年のお預け入れ 年0.55%
- 詳しくは東海ろうきん窓口まで
Tel:0120-690-152

岡崎市医師会健康教育講座 お知らせ

- 日 時 / 平成22年6月27日(日)午前10時～正午
- 場 所 / 岡崎市医師会館講堂
岡崎市竜美北2丁目4番地 Tel:52-1571
- テー マ / 「子宮頸がんの話題」
- 講 師 / 名古屋大学医学部産婦人科学教室 教授 / 吉川史隆 先生
- 実施機関 / 岡崎市国民健康保険 岡崎市医師会・同公衆衛生センター

参加費無料



岡崎市美術博物館

お知らせ

「はじめまして おひさしぶり -コレクションから-」

- ◆開催期間/7月4日(日)まで開催
 - ◆開館時間/午前10時~午後5時(6、7月は午後6時まで) ※入館は閉館の30分前まで
 - ◆休館日/月曜日
 - ◆会場/岡崎市美術博物館 マインドスケープ・ミュージアム Tel:(0564)28-5000
 - ◆入館料/一般料金:300円 小中学生:150円
- ※岡崎市内の小・中学生、各種障がい者手帳をお持ちの方とその介助者は無料



おかざき世界子ども美術博物館より入場券プレゼントのお知らせ

FAX申込

申込締切:6月15日(火)

ぼくらは、昭和のおもしろ発見隊! ちょっと昔のゲームたち~子どもたちがときめいた時間~

今回、子ども美術博物館の入場券をペアでプレゼント!お父さん、お母さんも、きっと楽しめます!昭和のおもちゃがいっぱい!見て!感じて!遊んで!日替わりイベントも盛りだくさん!

- ◆開催期間/6月4日(金)~7月11日(日)
 - ◆開館時間/9:00~17:00 ※入館は閉館の30分前まで。7/2~8/31は30分延長。
 - ◆休館日/毎週月曜日 ◆入館料/大人:300円 小中学生:150円
- ※岡崎市内の小・中学生、各種障がい者手帳をお持ちの方およびその介助者は無料
おかざき世界子ども美術博物館/岡崎市岡町字烏居戸1-1 Tel:53-3511



めざせスキルアップ! 通信講座の助成を活用しよう!

共済会の上部団体である「全福センター」で契約している通信講座には割引制度があります。さらに共済会では生涯学習講座助成制度があり、1,000円の助成をしておりますので、ぜひ活用してください!
※ただし共済会利用助成は、受講料が3,000円以上かつ年度内1回限りとなります。

NHK学園 生涯学習通信講座

趣味・教養・語学・資格など全200コースをご用意。詳しい「講座案内書」をご希望の方には無料でお送りいただけます。

◎お問い合わせ先/Tel:042-572-3151



産業能率大学 通信講座

資格取得・暮らし・教養・パソコン・ビジネススキル等、多数のコースがあります。無料の「総合ガイド」をお取り寄せください。

◎お問い合わせ先/Tel:03-3704-9111



詳しくは、今回同封の折込チラシをご覧ください。5月号ニュースに同封でお送りしている「全福ネット ガイドブック2010」をご参照ください。共済会利用助成については共済会ガイドブック2010をご参照ください。「全福ネット ガイドブック2010」にはその他の講座も掲載しております。

共済会事務局 からの お知らせ

〈新規加入事業所をご紹介ください!〉

共済会では、新規加入事業所(加入者)の募集をしています。会員であるあなたのお勤めが共済会のご理解につながります。ご紹介を頂いた事業所が共済会に加入されたときは、謝礼をさせていただきますので、多くの方に共済会を宣伝してください。入会手続きなど詳しい内容については、事務局からご説明に伺いますので、お申し付けください。

ニュース内の各種申込は、特別に記載があるものを除き、締め切りを毎月20日とさせていただきます。なお、**締切日をもってチケットを発注**するため、抽選結果報告書の通知にかかわらず締切日以降のキャンセルはできません。

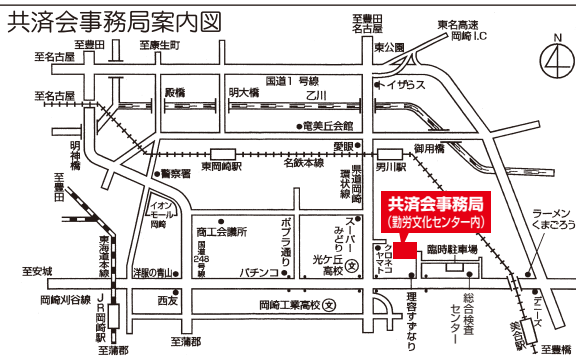

- ★共済会窓口の受付時間は、8:30~17:15です。
※休業日は、毎週月曜日と年末年始です。
- ★共済会ニュース掲載の各種斡旋申込は、
①まず、お電話ください。
②FAXにて申込書をお送りします。ホームページからもダウンロードできます。(http://www.kyosai-yyy.or.jp)
③申込書記入後、FAXにてご返送ください。
④受付後、当月末頃、確定者に決定通知書を送付します。

★ニュースはホームページからも見られます!

岡崎市勤労者共済会

検索