

No.370

平成25年

8月号

# 共済会ニュース

公益財団法人岡崎市勤労者共済会  
岡崎市美合町五本松68番地12  
TEL.54-8495 FAX.54-8475



平成25年7月1日現在  
事業所数:666社 会員数:6,817名  
※表示金額は、すべて消費税込みの金額です。

## 世界文化遺産! 富士山五合目と三保の松原

先日、世界文化遺産に登録されました、  
富士山と三保の松原へ行きましょう!

FAX申込

申込期間：8月15日(木)

旅の  
ポイント

- 表富士五合目で自由散策(六合目まで往復1時間程度の散策ができます)
- 富士遊湯の郷 大野路で昼食(昼食後のお風呂も可※別会計)
- エスパルスドリームプラザでお買物

〈日時〉9月8日(日)

〈募集人数〉40名《最少催行人員35名》

※申込多数の場合は抽選

|                            |                     |
|----------------------------|---------------------|
| <b>会員</b><br><b>5,800円</b> | 登録家族 <b>6,500円</b>  |
|                            | 一般同伴者 <b>7,930円</b> |

※旅行保険代金の金額です。

※一般の方のみでの参加はできません。

※小学生以下の方は1,000円引

※このツアーは旅行傷害保険に加入して実施します。申込者以外の方は保険の対象外となり、参加することはできません。催行前にやむを得ず変更になる場合は事前にお知らせ下さい。

※奇数人数でのお申し込みは相席になる場合があります。

※道路状況等により、行程や予定時刻が変更になる場合がございます。

|  |   |
|--|---|
| 行程   | 勤労文化センター — 岡崎IC — 三ヶ日・浜松いなさJCT — 浜松SA — |
|  | 6:30 6:45 7:25/7:40                     |
|  | 清水PA — 新富士IC — 富士山スカイライン — 表五合目(自由散策) — |
|  | 8:35/8:50 8:55 10:15/11:30              |
|  | 富士山スカイライン — 富士遊湯の郷 大野路(昼食後、お風呂※別会計) —   |
| 12:30/14:00                                |   |
| 裾野IC — 清水IC — 三保の松原 — エスパルスドリームプラザ(ショッピング) |   |
| 14:10 14:45 15:15/15:50 16:20/17:00        |   |
| — 清水IC — 浜名湖SA — 岡崎IC — 勤労文化センター           |   |
| 17:15 18:30/18:45 19:15 19:30              |   |



イメージ



イメージ



イメージ



イメージ

**【重要】 ツアーお申込みと参加費のお支払い先は、直接旅行会社へとなります!**

なお、お申込み後の参加に関する決定通知は、共済会よりFAXさせていただきます。

◎旅行企画・実施 **日本中央交通株式会社** 愛知県知事登録旅行業 第2-917号

〒444-0202 愛知県岡崎市宮地町柳畑18番地

《お申込・お問い合わせ》 TEL:0564-54-0001 FAX:0564-53-2129

★ニュースはホームページからもご覧いただけます!

岡崎市勤労者共済会

検索

# 夏の共済会 おすすめツアー！

直接申込

申込期間:8月末まで

旅行会社窓口で共済会会員証を提示すると3~5%割引!  
割引金額からさらに共済会が1,000円の補助!

## どっさり5kgお持ち帰り 南信州5大食べ放題とさわやか治部坂高原

ツアーコード 44951A

- 期間/8月1・4・7・10・13・16・19・22・25・28・31 ●黒色出発/7,290円 ●赤色出発/7,990円
- ◆①山賊焼き、野菜天ぷら、五目ちらし寿司、うどん、そばの食べ放題!  
②パイナップル1kg、コシヒカリ1kg、野菜つめ放題2kg、信州みそ1kgの計5kg!

## 南信州桃狩り&食べ放題

ツアーコード 44136A

- 期間/8月1・4・6・8・10・13・17・19・21・23・26 ●黒色出発/6,990円 ●赤色出発/7,690円
- ◆10大お楽しみ ①桃狩り(2個お持ち帰り) ②つめたーい!桃食べ放題 ③豚の陶板焼き御膳&そば食べ放題  
④赤飯まんじゅう試食 ⑤そばまんじゅう試食 ⑥きんつば試食 ⑦甘辛揚げ餅お持ち帰り  
⑧いちご・ブルーベリー・アップル3種類のチーズパイお持ち帰り ⑨漬物小袋お持ち帰り ⑩御祝儀袋お持ち帰り  
その他★水引工芸見学、妻籠宿(散策)など

## 20年に一度の大祭神宮式年遷宮 お伊勢参りと縁起づくし

ツアーコード 44956A

- 期間/8月2・5・8・11・17・20・23・26・29 ●黒色出発/6,490円 ●赤色出発/7,190円
- ◆①縁起膳の昼食お品書き/鯛のお造り・大エビフライ・縁起うどん・鯛の自家製味噌焼き・炊合せ3種盛・鯛めし・生野菜・デザート  
②5つの縁起ポイント/1. 縁起膳の昼食、2. 神宮奉納伊勢あんまきご賞味、3. 神宮奉納芋きんつばご賞味、  
4. 神宮奉納栗きんつばご賞味、5. 神宮奉納さめたれご賞味。

## 御殿場高原ビールでランチバイキングと忍野八海

ツアーコード 43154A

- 期間/8月2・6・8・14・17・19・25 ●黒色出発/7,490円 ●青色出発/8,590円 ●赤色出発/9,290円
- ◆①御殿場で地ビール飲み放題付きランチバイキング(約60分) ②天然記念物忍野八海を散策

## ひるがの高原 牧歌の里お花畑と大滝鍾乳洞

ツアーコード 44158A

- 期間/8月4・8・11・13・16・21・26・31 ●黒色出発/7,490円 ●赤色出発/8,190円
- ◆①牧歌の里でバーベキューの昼食・散策[季節のお花観賞]  
②牧歌の里花ごよみ ラベンダー…7月中旬~8月上旬、ロシアンセージ…7月下旬~8月下旬  
③郡上・大滝鍾乳洞見学 ④牧歌の里でミニソフト賞味、朴葉寿司の軽食付

## 大阪ロマン “ごっつおもしろい大阪” をお楽しみください。

- 期間/8月9日(金)~8月18日(日)まで毎日設定
- 旅行代金/お1人様10,000円(1泊1食(朝))
- ◆①宿泊/アパホテルなんば心斎橋 ②集合時間までフリータイム

ツアーコード 42302B/2名1室

ツアーコード 42303B/1名1室

## 富士サファリパークと富士急ハイランド

ツアーコード 41155B

- 期間/8月9・10・12・14・18・23・27・31

|      |         |         |
|------|---------|---------|
| 大人   | 3~5名1室  | 2名1室    |
| 無印出発 | 19,000円 | 20,000円 |
| ○印出発 | 22,000円 | 23,000円 |
| □印出発 | 25,000円 | 26,000円 |

(高校生は500円引き、中学生は1,000円引き、4~小学生3,000円引き、3才4,000円引き)

- ◆①富士急ハイランド・フリーパス券付(入園+アトラクション乗り放題)
- ②小学生以下のお客様にドラバス君の文具セットプレゼント!

名鉄観光バス(株)東岡崎支店は下記住所へ移転しましたので、よろしくお願いいたします。

★この旅行のお申込み・お問い合わせはこちらまで!

旅行企画・実施/名鉄観光バス株式会社

窓口/岡崎支店 岡崎市大西町字淵田19-1 [岡崎車庫内] ☎0564-65-5445

- ◆おすすめツアー特典/共済会よりおすすめツアー限定で**1,000円の補助**をいたします。申込み時に正規料金より**1,000円を差し引いた金額**を旅行会社へお支払いください。

- ◆補助範囲/会員及び登録家族

- ◆その他/おすすめツアー以外の各旅行にも共済会会員証提示で割引は適用されますので、是非ご利用ください。

注意事項/・お支払いは現金のみの取り扱いとなります。一般の方も一緒にお申込みいただけます。

・共済会補助はおすすめツアー一つにつき、1回までです。

・キャンセル等については各旅行会社の約款が適応されますので、ご了解ください。

・一般の方と同じバスでの参加となり、各ツアーとも先着順で受け付けとなっております。出発日によってはすでに満席の場合があります。また、申込人数によっては実施できない場合がありますのでご了承ください。

・申し込み時に、各旅行会社から共済会へ旅行参加者の確認があります。

# チケット 幹旋

【幹旋枚数】各30枚《特別記載を除く、申込者多数の場合は抽選》  
【購入資格】会員のみ《1人各4枚まで》

※申込用紙は事前に事務局に請求していただくか、ホームページからダウンロードしてください。

ニュース内の各種申込は、特別に記載があるものを除き、**締め切りを毎月20日**とさせていただきます。なお、**締め切りをもってチケットを発注**するため、抽選結果報告書の通知にかかわらず締め切り以降のキャンセルはできません。

## 小柳ゆき

FAX申込



日時/9月13日(金) 19:00開演  
会場/Zepp Nagoya  
席種/全席指定 5,300円  
(一般:6,300円) ※20枚

※未就学児童入場不可 ※入場時ドリンク代別途¥500必要  
★1999年、高校在学中の17歳の時に「あなたのキスを数えましょう」で鮮やかなデビュー。その後、「愛情」、「I be alive」が立て続けに大ヒット、2ndオリジナルアルバム『EXPANSION』はミリオンセラーを記録。圧倒的な歌唱力はデビュー以来、多くの人を魅了し、2012年1月にはN.Yカーネギーホールでのコンサートを大成功させた。  
《チケットぴあ》

## ケアレイ・レイシェル

FAX申込



日時/9月27日(金) 19:00開演  
会場/愛知県芸術劇場大ホール  
席種/A席 5,500円  
(一般:6,500円)

※20枚 ※未就学児童入場不可  
[予定曲目] 男船、浮雲ふたり、あなたの大阪、真赤な太陽、無法松の一生、おんなの波止場、他  
★ハワイの音楽シーンをリードするケアレイが、今年も名古屋にやってくる!ケアレイと本場ハワイのダンサー、バンドによる極上のハワイアンステージをお楽しみに!  
《チケットぴあ》

## 美輪明宏 ロマンティック音楽会

FAX申込



日時/10月24日(木) 18:30開演  
会場/愛知県芸術劇場大ホール  
席種/S席 7,600円  
(一般:9,000円)

※20枚 ※未就学児童入場不可  
[構成・演出] 美輪明宏  
★選曲はもとより舞台美術・照明・衣裳に至るまで、趣向を凝らし繰り広げられる美輪明宏ならではの音楽会。ユーモアとウィットに富んだ、わかりやすくして為になるトークとともに、古き良き叙情歌やシャンソン、そしてオリジナル曲などの唄の数々をロマンティックにあなたに贈ります。楽しく、癒し、励まし、勇気づけ活力源となるロマンティックなひとときをご堪能ください。どうぞ、お越しくださいませ。  
《チケットぴあ》

## 松下奈緒コンサートツアー2013 "WOMAN"

FAX申込



日時/11月14日(木)  
18:30開演  
会場/愛知県芸術劇場 大ホール  
席種/全席指定 5,300円  
(一般当日:6,300円)

※20枚 ※未就学児童入場不可  
★CMやドラマで活躍中の松下奈緒のコンサートツアーが決定しました!

《チケットぴあ》

## True West

FAX申込



日時/10月27日(日) 16:30開演  
会場/名鉄ホール  
席種/全席指定 6,700円  
(一般:8,000円)

※20枚 ※未就学児童入場不可  
[出演者等]作:サム・シェパード  
出演:内野聖陽、音尾琢真、菅原大吉、吉村実子  
★世界の名優が演じたサム・シェパードの傑作戯曲「トゥルー・ウエスト」がこの秋、豪華キャストで上演決定!  
サム・シェパードが80年に発表した本作は、無法者の兄と理性的な弟という、両極端な性格の兄弟の確執を描いたドラマで、これまでに、ジョン・マルコヴィッチやブルース・ウィリス(テレビ映画版)など、数々の名優たちにより演じられてきました。  
《チケットぴあ》

## a new musical SONG WRITERS

FAX申込



日時/11月12日(火) 18:30開演  
会場/愛知県芸術劇場 大ホール  
席種/S席 8,400円 (一般:10,000円)

※20枚 ※未就学児童入場不可  
[出演者等]脚本 作詞 森雪之丞 演出:岸谷五朗 出演:屋良朝幸、中川晃教、島袋寛子、泉見洋平、藤林美沙、植原卓也、平野良、コング桑田、武田真治、他  
★この世に100の悲しみがあっても101個の幸せを書きたせばいい。「世界が驚愕するミュージカルを創るんだ」と大胆な夢を見る、自信過剰の作詞家エディと、気弱な作曲家ピーター。歌姫マリーの出現、音楽ディレクターニックの後押しにより、夢が実現へ急速前進を始めた。ところが…作品の魔力にとりつかれ、エディは現実と物語の境界線を越えてしまふー森雪之丞の軽快な詞とセリフ、岸谷五朗のスタイリッシュでゴージャスな演出で魅せる、懐かしも全く新しいミュージカルきつと劇場で不思議な、そして素敵な体験をすることになるでしょう。  
《チケットぴあ》

## ライク ドロシー

FAX申込



日時/11月27日(水) 19:00開演  
11月28日(木) 19:00開演  
会場/刈谷市総合文化センター 大ホール  
席種/S席 5,800円(一般:7,000円)

※各10枚 ※未就学児童入場不可  
[作・演出]倉持裕 [出演]長澤まさみ、高橋一生、片桐仁、塚地武雅、川口寛、竹口龍茶、吉川純広、銀粉蝶 ほか  
★長澤まさみ主演!!倉持裕最新作!ファンタジック・コメディで上演決定!!長澤まさみが舞台2作品目に挑戦!3人の従者を従えて、天敵に挑むヒロインの活躍を、シールドに、ユーモラスに、ファンタジックに描く、倉持ワールド全開の喜劇。共演に高橋一生、片桐仁、塚地武雅ら、豪華かつ個性的なキャストを迎えてお贈りします。「オズの魔法使い」のドロシーのように、可愛らしくて勇ましい、魅力的なヒロインが、この秋、誕生します!  
《チケットぴあ》

## 特撰落語会 爆笑!林家たい平 独演会

FAX申込



日時/10月14日(月・祝)  
14:00開演  
会場/穂の国とよはし芸術劇場 PLAT主ホール  
席種/全指定席 2,500円  
(一般:3,500円)

※公演時間:約2時間(予定・休憩含む)  
★笑点でもお馴染みTVやラジオで活躍する人気落語家、林家たい平が穂の国とよはし芸術劇場PLATにて、独演会を開催。たい平ワールドと呼ばれる落語をたっぷり楽しんでいただけます。  
《エイフル企画》

## AI

FAX申込

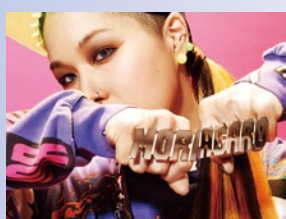

日時/11月24日(日)  
18:00開演  
会場/センチュリーホール  
席種/全指定席 5,400円  
(一般:6,300円)

※未就学児の入場は不可。  
★AI「MORIAGARO」TOUR。7月発売のニューアルバム「MORIAGARO」を引っ提げての全国ツアー!パワフルでソウルフルなAIのパフォーマンスは必見です。  
《サンデーフォーク》

## ジェロ

FAX申込



日時/11月16日(土) 16:00開演  
会場/日本特殊陶業市民会館 ビレッジホール  
席種/全指定席 4,700円  
(一般:5,500円) ※4歳以上有料

★ジェロ 5周年記念コンサート「七転八起」。日本人以上に、日本人の心を持つ演歌歌手。日本人としか思えない、その歌声は初めて聴いた者すべてを驚愕させる。デビュー曲「海雪」から早5年「魂」の歌声に酔いしれてください。  
《サンデーフォーク》

✦申込用紙はホームページからダウンロードできます✦すべての公演は座席の指定はできません✦

それいけ！アンパンマン ミュージカル  
「おかしな国のおかしなパーティ」 FAX申込



日時／11月10日(日) 15:30開演  
会場／日本特殊陶業市民会館フォレストホール  
席種／全席指定 1,800円  
(一般当日:2,700円)

※3歳以上有料。2歳以下は保護者1名につき1名  
ひざ上鑑賞可。但し、席が必要なお子様は有料。

★明日はおかしの国で「おかしなおまつり」が開かれます。おまつりの  
ケーキコンテストには、ジャムおじさんも招待されているのです。とこ  
ろが、肝心の招待状が、ばいきんまんたちの手に渡ってしまいました。  
たくさんのおかしを狙って、またなにか悪さをたくらんでいるよう  
です。アンパンマンとジャムおじさんたちは無事、おかしの国にたどり着  
けるのでしょうか。さあ、新しい冒険のはじまりです! 《中京TV事業》

親子で楽しむコンサートシリーズ FAX申込  
スーラシアンプラス「音楽の絵本」ジャイブ クリスマスコンサート

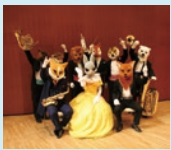

日時／12月21日(土) 15:00開演  
会場／シビックセンター・コロネット  
席種／全席指定

おとな(高校生以上) 1,500円(一般:2,000円)  
子ども(3歳~中学生) 500円(一般:1,000円)

※おとな1名につき3歳未満の子ども1名膝上鑑賞無料、た  
だし座席を利用する場合は子どもチケットを購入してください。

[出演] スーラシアンプラス(指揮/カビト、トランペット/インドライオン、ドラム/ホルン/マレーク、トロンボ  
ーン/スマトラ、チューバ/ホッキョク、ドラム/ドール) 弦うさぎ(ピアノ/バス)、サキソフォックス(サクソ/フットール)  
[曲目] 幻想即興曲、ディズニーメドレー(～アリス～シンデレラ～白雪姫～ジッパティ  
ドゥター)、星に願いを、シングルベル、プラムスの子守歌、フニクリフククラ ほか  
★金管五重奏のスーラシアンプラスにピアノとサクソとドラムが加わってクリスマスコン  
サートを開催します。動物たちと一緒にクリスマスを楽しみましょう。 《シビックセンター》

五輪 真弓 FAX申込



日時／11月29日(金) 18:30開演  
会場／愛知県芸術劇場コンサートホール  
席種／指定席 5,800円  
(一般:6,800円)

※3歳以上チケット必要

★デビュー40周年記念 五輪真弓コンサート  
2013。1972年秋、「少女」で鮮烈なデ  
ビューをした五輪真弓。「煙草のけむり」「さよ  
ならだけは言わないで」等のヒット後、1980  
年にリリースした「恋人よ」はミリオンセラーと  
なり、代名詞となった。そんな彼女が2013年秋、デビュー40周年を迎え、6年  
ぶりのソロライブで「少女」「恋人よ」から新曲までを歌う! 《サンデーフォーク》

EDITH ～エディット・ピアフに捧ぐ～ FAX申込



日時／11月25日(月) 19:00開演  
会場／名鉄ホール  
席種／全席指定 6,700円  
(一般:7,800円)

※未就学児のご入場はご同伴の場合でもお断りいたします。

★伝説の歌姫エディット・ピアフが蘇る!!フランス  
はもちろん、アメリカ等でも大絶賛された、全編  
ピアフの曲で構成されたコンサートステージが  
ついに日本上陸。マリオン・コティヤールがオス  
カーを受賞した映画「エディット・ピアフ～愛の讃  
歌～」でピアフの歌声を担当し大絶賛された、シル・エグロによる、ピアフに捧  
ぐコンサート。生前のピアフの未公開映像も必見! 《中京TV事業》

クリスマス・ゴスペル・コンサート FAX申込  
N.Y. ハーレム・シンガーズ



日時／12月8日(日) 15:00開演  
会場／シビックセンター・コロネット  
席種／全席指定 3,400円  
(一般:4,000円)

※20枚 ※未就学児入場不可

[出演] N.Y.ハーレム・シンガーズ  
★本場ニューヨークから来日するゴ  
スペル・グループの熱い歌声とエン  
ターテインメント性溢れるステージに  
ご期待ください。 《シビックセンター》

藤井 フミヤ FAX申込



日時／12月1日(日)  
17:00開演

会場／センチュリーホール  
席種／指定席 6,400円

(一般:7,500円) ※10枚

※3歳以上入場可、但しチケット必要

★藤井フミヤ 30TH ANNIVERSARY  
TOUR vol.青春。今年、デビュー30周  
年&ソロデビュー20周年のダブルア  
ニバーサリーを迎える貴重なライブ  
をお見逃しなく! 《サンデーフォーク》

あいちトリエンナーレ2013 国際美術展

窓口販売

- テマ／揺れる大地 ― われわれはどこに立っているのか：場所、記憶、そして復活
- 会期／平成25年8月10日(土)～10月27日(日)<79日間>  
※休館日・開館時間は会場によって異なります
- 会場／名古屋地区(愛知芸術文化センター、名古屋市美術館、長者町会場、納屋橋会場など)  
岡崎地区(東岡崎駅会場、康生会場、松本町会場)
- 出品作家／奈良美智、オノ・ヨーコ、リチャード・ウィルソン、ヤノベケンジ、やなぎみわ他  
(アルファベット順)
- 券種／〈当日券〉 普通チケット 一般 1,200円(通常:1,800円)  
大学生 800円(通常:1,300円)  
高校生 500円(通常:700円)  
岡崎券 一般のみ 100円(通常:300円)

幹旋期間：8月10日(土)～  
10月27日(日)



\*岡崎券は、岡崎会場のみ使用可。\*中学生以下は無料です。  
\*1枚のチケットで、全ての会場の国際美術展にご入場いただけます。(各会場とも入場当日に限り再入場可。)  
\*大学生、高校生、フリーパスのチケットをお持ちの方には、身分証明書をご提示いただく場合があります。  
\*この他に、岡崎地区のみを観覧できるチケット(高校生以上300円、当日券のみ)も販売します。(共済会での取り扱いはありません)  
\*障害者手帳をお持ちの方及び付き添いの方2名までは、当日券(団体割引チケットを除く)が半額となる割引制度があります。当日、会場のチ  
ケット売り場で手帳をご提示の上、チケットをお買い求めください。(前売券と会場以外でご購入の当日券は割引対象外)  
★愛知県で、3年に1度開催する国際芸術祭「あいちトリエンナーレ」。第2回目となる今回は、オノ・ヨー  
コ、リチャード・ウィルソン、ヤノベケンジなど、国内外のアーティストが生み出す最先端の現代アートをご紹  
介します。愛知芸術文化センター、名古屋市美術館、長者町など名古屋市内の会場に加え、岡崎市内のまちなか  
でも、魅力的なアートをお届けします。

✦申込用紙はホームページからダウンロードできます✦すべての公演は座席の指定はできません✦

## 【サッカー・Jリーグ】名古屋グランパス ホームゲーム

FAX申込

豊田スタジアム

| 試合日       | キックオフ | 対戦カード        |
|-----------|-------|--------------|
| 10月27日(日) | 未定    | vs 大宮アルディージャ |
| 11月23日(土) | 未定    | vs 柏レイソル     |
| 11月30日(土) | 未定    | vs ヴァンフォーレ甲府 |

- 幹旋料金
- カテゴリー2 : 3,800円 (一般5,000円)
  - カテゴリー3 : 2,500円 (一般3,500円)
  - カテゴリー4大人 : 2,000円 (一般3,000円)
  - カテゴリー4小中 : 900円 (一般1,200円)
  - サポーターズシート大人 : 1,600円 (一般2,200円)
  - サポーターズシート小中 : 500円 (一般 700円)



■購入資格 / 会員のみ(各試合1人4枚までご購入いただけます)

※各席種10枚

※未就学児童大人1名につき1名まで膝上無料

※( )内の料金は一般前売り料金です。

※座席の『メインスタンド/バックスタンド』、『ホーム側/アウェイ側』、『列/番号/階』の選択及び指定はできません。

ご了承の上、お申込ください。座席位置について責任は負いかねます。

## QUOカードの幹旋!

FAX申込

申込締切:8月20日(火)



QUOカードの加盟店は、全国約49,000店! コンビニやファミレス、書店など多くの場所で利用できます。

- 券種 / 5,000円券
- 幹旋枚数 / 500枚
- 幹旋価格 / ① 1枚 : 4,300円    ② 2枚 : 9,000円  
③ 3枚 : 13,800円
- 申込資格 / 会員のみ(各コースをお選びください)

※有効期限はございません。

※残額が0円になるまで繰り返し利用可能。

※支払い額が残額を超えた場合、不足分を現金もしくは残額のあるクオカードで支払えます。

◀(株)クオカード▶

共済会会員事業所企画!

FAX申込

## 大人気! エメドゥーエの“サクサク★トロトロ”パイシュー!

「cake&cafe」のエメドゥーエで大人気のスイーツです。工房のオーブンから焼き上がったサクサクパイの中にはふわとろのカスタードがずっしり。「行列のできる絶品パイシュー」をこの機会に特別価格で!

- 内容 / パイシュー5個セット、10個セット
- 幹旋価格 / 5個セット 500円(一般:850円)  
10個セット 1,000円(一般:1700円)
- 引換期間 / 9月中の営業日 10:00~17:00 (毎月曜日と第1・3火曜日は定休日)
- 申込資格 / 会員のみ お一人様 計2セットまで

【ご利用方法】

共済会で代金をお支払い時に引換券をお渡します。引換券をもって、お店でお引換をお願いいたします。通常1個170円で販売しています。このセット以外にご購入の場合は、直接ご購入ください。なお、大人気商品のため在庫を切らしている場合がございますので、事前にご連絡を入れていただくと準備できる場合がございます。

【引換店】 エメドゥーエ 岡崎市末広町3丁目8 ☎24-6018 (末広町南交差点 248号線沿い au横)



## まるぎん商店 塩セレブなラーメン!

FAX申込



岡崎市の行列ができる超有名な人気店。開店前から3・40分待つこともざら。すっきりした澄んだスープは黄金色に輝き、魚介の旨味だけを取り出したような、まさに上質、セレブな味わい。フライドオニオンのアクセントも心ニクイ演出。細めんストレート、シンプルな具で堪能がおすすめ。

- 内容 / 2食入  
(めん重量120g×2、塩だれ・だし・フライドオニオン各2)×3袋
- 幹旋価格 / 700円(一般:1,490円)
- 申込資格 / 会員のみ お一人様2セットまで



## “新規加入事業所”ご紹介キャンペーン

キャンペーン期間／8月1日(木)～10月31日(木)

# ぜひ未加入事業所をご紹介ください！ 500円の図書券×加入者人数をプレゼント！

共済会から会員の皆様へ、より魅力ある事業を提供するためには、会員数の増大が必要不可欠です。そこで、会員拡大推進の一環として『新規加入事業所・特約店ご紹介キャンペーン』を展開いたします。

取引先やお知り合いの中で、共済会に“ご興味”を示してみえる未加入の事業所がございましたら、ぜひご紹介ください。ご要望があれば、共済会から、ご説明にもお伺いします！

ご紹介いただいた未加入事業者が共済会の会員になられた場合、ささやかではございますが**ご紹介者様へ加入者1名様につき500円の図書券**を進呈します。また、次年度の共済会ガイドブックへ両事業所様の広告を無料で掲載させていただきます。(1/4ページ)

※通常のポイントも加算いたします。

※図書券プレゼントの上限は30,000円とさせていただきます。

◎ご加入いただけるのは▶岡崎市内に事業所がある個人事業主及び企業並びに各種団体です。

また、2名以上の事業所様に限りです。

◎特約店とは▶会員カードを提示すれば、割引が可能なお店です。

◎紹介方法▶『ご紹介票』に必要事項を明記して、共済会へFAXかご郵送ください。(ニュースに同封)

◎実施期間▶平成25年8月1日～10月31日

◎進呈時期▶新規入会者の加入手続きが完了した時点で進呈。新規特約店の契約が完了した時点で掲載。

連絡先／共済会事務局 ☎0564-54-8495

## ハートフルガイドを活用しよう！

4月にお送りした『ハートフルガイド2013』はお手元に届いていますか？共済会がハートフルへ会員加入しており、会員の皆様にはハートフル提携店において、お値打ち価格にてご利用いただけるようになっております！ハートフルマークのあるお店では全てご利用いただけます！

会員証のハートフルマークをご提示ください！

特典内容、使用条件、注意事項

会員証を提示するタイミング



皆様にお配りしたハートフルガイドはこの地区のものを選んで掲載してありますが、名古屋等の他の地域の情報がより多く掲載されているハートフルガイドの冊子もございます。(共済会事務局窓口で300円で販売いたします。)

2013年度新規提携店

**天ぷら伊**  
新提携店 旬の素材を揚げたての天ぷらで

グループ全館の**20%OFF** 上限5,000円  
他のサービスの使用不可・ランチ除く  
クレジットカードの使用不可  
飲み放題使用不可  
10歳以下のお子様も入店不可

岡崎市東美中2-3-15 チェリータウン2F (奈良井公園前)  
休 毎週木曜日  
☎ 11:30～14:30(L013:45)  
18:00～22:00(L021:00) ① 無料

☎0564-58-2733

現金によるお支払いのみ

詳しい使用方法は、ハートフルガイドの冊子をご覧ください！

おかざき世界子ども美術博物館

## BRIO展

ブリオ、スウェーデンで誕生し世界で愛されているおもちゃ・130年の物語

ブリオは知育玩具であると同時に、遊びながら楽しい想像力を無限にかきたてるおもちゃとして親しまれてきました。本展では、スウェーデンのブリオミュージアムから貴重な玩具資料88点を展示、玩具に込められた先人の思いと今の時代でも生き生きとした様子の玩具の数々を紹介します。併せて現在のブリオの玩具で遊ぶコーナーも設置。ブリオを通して、想像と創造の世界を体験していただけます。

プレゼント枚数／先着30枚 会員お一人様2枚まで ※残券をご確認のうえ、お越しく下さい  
先着順で入場券をプレゼント！会員証を持って、共済会事務局窓口までお越しください！

■会 期／7月20日(土)～9月29日(日) ※9:00～17:00(入館は16:30まで)

■休 館 日／月曜日 7/29、8/12・26、9/16・23は開館 9/17・24(火)は休館

■入 場 料／大人 300円 小中学生 100円

※各種障がい者手帳所持者とその付添者、岡崎市内(在住・在学)の小中学生は無料(各種手帳、わくわくカード、生徒手帳等を提示ください)

**BRIO展**  
ブリオ、スウェーデンで誕生し世界で愛されているおもちゃ・130年の物語

2013年7月20日(土)～9月29日(日)

岡崎市内 共済会事務局窓口

## 平成24年度事業報告・決算報告

平成24年度事業報告及び決算報告は、平成25年6月5日に開催されました。平成25年度公益財団法人岡崎市勤労者共済会第2回理事会において承認され、また、平成25年6月21日に開催されました。平成25年度公益財団法人岡崎市勤労者共済会定時評議員会において承認されましたことをご報告いたします。

### 主な事業内容

#### I 給付事業

なんと年間で1,118件 11,610,000円もの給付をいたしました！

#### ○給付状況

|      |                     | 給付事由        | 件数(件)     | 給付金額(円)    |
|------|---------------------|-------------|-----------|------------|
| 住宅災害 | 火災等                 | 建物の損壊～70%未満 | 0         | 0          |
|      | 自然災害                | 一部壊         | 0         | 0          |
| 死亡   | 会員                  | 病死等         | 3         | 600,000    |
|      |                     | 同上(65歳以上)   | 10        | 1,000,000  |
|      | 配偶者                 |             | 10        | 500,000    |
|      | 子                   |             | 0         | 0          |
|      | 親(配偶者の親含む)          | 179         | 1,790,000 |            |
| 重度障害 | 病気等による重度障害          | 0           | 0         |            |
| 障害   | 交通事故による障害           | 0           | 0         |            |
|      | 不慮の事故等による障害         | 0           | 0         |            |
| 傷病   | 14日以上休業             | 39          | 195,000   |            |
|      | 30日以上休業             | 26          | 260,000   |            |
|      | 60日以上休業             | 17          | 255,000   |            |
|      | 90日以上休業             | 8           | 160,000   |            |
|      | 120日以上休業            | 18          | 450,000   |            |
|      | 再給付                 | 0           | 0         |            |
| 慶事   | 結婚祝金(法律上の結婚)        | 119         | 1,190,000 |            |
|      | 銀婚祝金(結婚後25年)        | 42          | 420,000   |            |
|      | 還暦祝金(満年齢60歳)        | 112         | 1,120,000 |            |
|      | 出生祝金(会員及び会員の配偶者の出産) | 199         | 1,990,000 |            |
|      | 就学祝金(小学校入学)         | 153         | 765,000   |            |
|      | 就学祝金(中学校入学)         | 183         | 915,000   |            |
| 合計   |                     |             | 1,118     | 11,610,000 |

#### II 在職中及び老後の生活斡旋事業

- 新幹線キップ、名鉄電車乗車券、駐車券、食事券、物品斡旋等 20,666枚(件)
- 旅行かばん 30人 317日
- 貸付事業  
貸付保証料補助 件数1件 13,510円

#### III 健康維持・増進事業

- 自主事業バス旅行  
・バス旅行 14事業所 31人  
・スポーツ大会  
ゴルフ大会、ボウリング大会、ソフトボール大会等  
47事業所 384人
- 斡旋事業  
プール券、プリペイドカード等 1,073枚(件)
- 利用助成事業  
人間ドック受診利用助成 46名 92,000円
- 施設利用助成  
スポーツクラブ等 5,805人

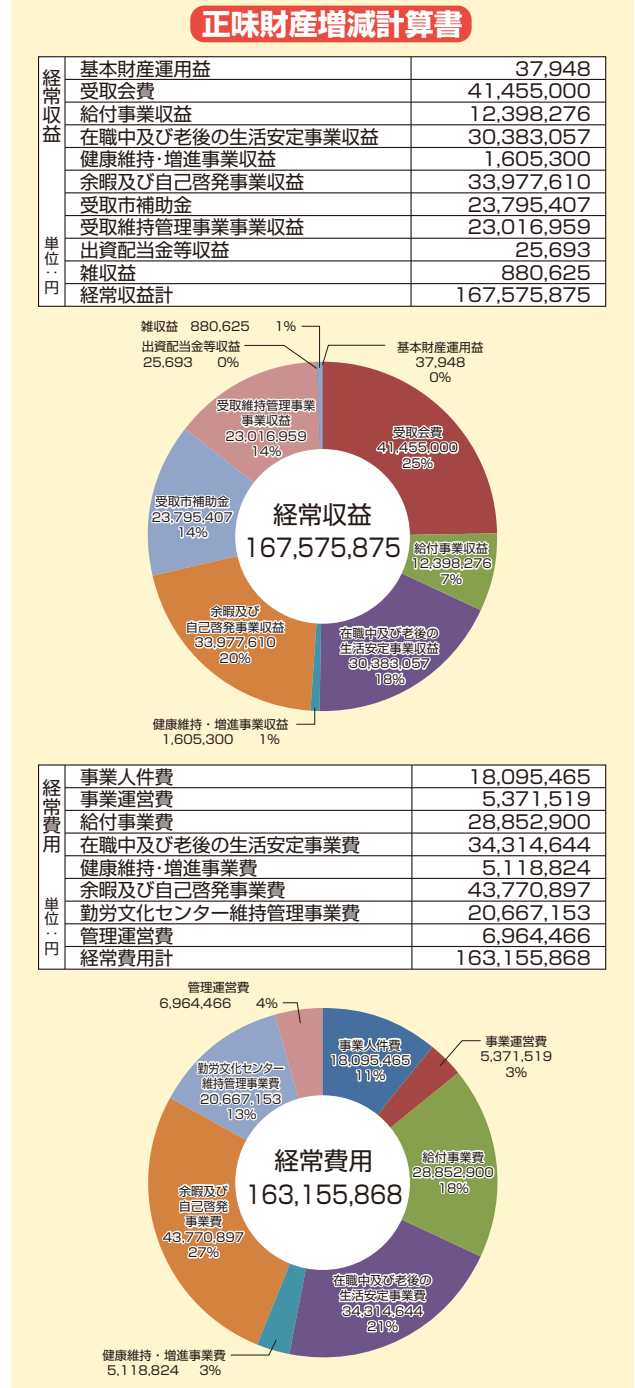

#### IV 余暇及び自己啓発事業

- 自主事業  
・バス旅行 217事業所 611人  
・教室、セミナー 74事業所 149名  
・その他(市民まつり、カップリング等)  
156事業所 549名
- 斡旋事業  
映画、コンサート、スポーツ観戦、割引利用券、補助券等 22,169枚(件)
- 利用助成事業  
保養所、生涯学習等 95人 183,000円

## 岡崎市医師会健康教育講座

お知らせ

- 日 時 / 平成25年9月8日(日)午前10時～正午
- 会 場 / 岡崎市医師会公衆衛生センター4F 研修室3  
岡崎市竜美西1丁目9番地1 ☎52-1571
- 座 長 / とみた小児科 院長 富田 博 先生
- テ ー マ / 「お父さん、お母さんに贈る子育ての秘けつ  
～脳の働きからわかること～」
- 講 師 / 岡崎市民病院 脳神経小児科 副院長・医局長 早川 文雄 先生
- 実施機関 / 岡崎市国民健康保険 岡崎市医師会

参加費無料



## めざせスキルアップ！通信講座の助成を活用しよう！

共済会の上部団体である「全福センター」で契約している通信講座には割引制度があります。さらに、共済会では生涯学習講座助成制度があり、1,000円の助成をしておりますので、ぜひ活用してください！  
※ただし共済会利用助成は、受講料が3,000円以上かつ年度内1回限りとなります。

### 【NHK学園 生涯学習通信講座】

趣味・教養・語学・資格など全200コースをご用意。詳しい「講座案内書」をご希望の方には無料でお送りしていただけます。  
お問い合わせ先 / Tel:042-572-3151



### 【産業能率大学通信講座】

資格取得・暮らし・教養・パソコン・ビジネススキル等、多数のコースがあります。無料の「総合ガイド」をお取り寄せください。  
お問い合わせ先 / Tel:03-3704-9111



5月号ニュースに同封でお送りしている「全福ネット ガイドブック2013」をご参照ください。共済会利用助成については共済会ガイドブック2013をご参照ください。「全福ネット ガイドブック2013」にはこの他の講座も掲載しております。助成対象となる講座はどんなものでもOKです。

## 共済会事務局 からの お知らせ

★ニュースはホームページからもご覧いただくことができ、ニュースには載っていない情報もあります！

岡崎市勤労者共済会

検索

### ★会費の口座引落としについて

共済会会費2期分（7月～9月）の領収書を事前に送付しておりますので、ご確認ください。

### ★新規加入事業所をご紹介ください！

共済会では、新規加入事業所(加入者)の募集をしています。会員であるあなたのお勧めが共済会のご理解につながります。ご紹介を頂いた事業所が共済会に加入されたときは、謝礼をさせていただきますので、多くの方に共済会を宣伝してください。入会手続きなど詳しい内容については、事務局からご説明に伺いますので、お申し付けください。

ニュース内の各種申込は、特別に記載があるものを除き、**締め切りを毎月20日**とさせていただきます。なお、**締切日をもってチケットを発注**するため、抽選結果報告書の通知にかかわらず締切日以降のキャンセルはできません。

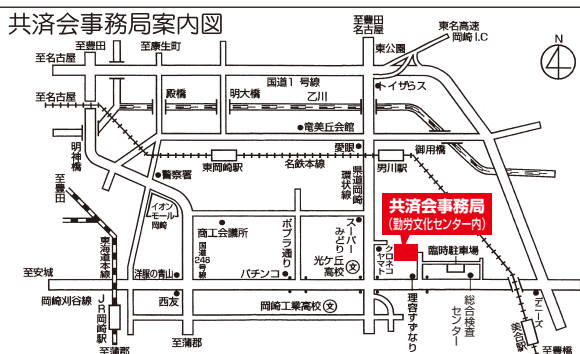

★共済会窓口の受付時間は、8:30～17:15です。

※休業日は、毎週月曜日と年末年始です。

★共済会ニュース掲載の各種斡旋申込は、

- ①まず、お電話ください。
- ②FAXにて申込書をお送りします。ホームページからもダウンロードできます。(http://www.kyosai-yyy.or.jp)
- ③申込書記入後、FAXにてご返送ください。
- ④受付後、当月末頃、確定者に決定通知書を送付します。