

No.384

平成26年

10

共済会ニュース

公益財団法人岡崎幸田勤労者共済会
岡崎市美合町五本松68番地12
TEL.54-8495 FAX.54-8475



平成26年9月1日現在
事業所数:693社 会員数:7,324名
※表示金額は、すべて消費税込みの金額です。

共済会ニュース内容の申込について

- ①FAX申込…共済会へFAXでお申し込みください。
(FAX:0564-54-8475)
- ②窓口販売…共済会事務局窓口で販売いたします。
- ③申込期日について…毎月「20日」が締切日となります。
(別に記載されているものを除く)
- ④斡旋数について…コンサートやその他公演等のチケットの申込上限は一人4枚までとなっております。(別に記載されているものを除く) ※申込多数の公演は抽選となる場合がございます。
- ⑤チケット発注に関して…FAX申込のものは申込のあった数、もしくは当選数のみの発注となり、共済会で余分に確保はしておりません。また、発注後のキャンセル、席種や日時等の変更もできません。
- ⑥申込用紙…共済会ホームページからダウンロードできます。お電話をいただければこちらからFAXもいたします。
- ⑦チケットの座席について…すべてのチケット類の座席の指定はできません。



世界遺産“龍安寺”と世界文化遺産“上賀茂神社” 紅葉と京料理ランチ

FAX申込

龍安寺は世界遺産に登録されており、二方を油土堀で囲み、白砂の庭に15個の石を5・2・3・2・3に配置した方丈南側の枯山水庭園が石庭として名高い。その他、知足の蹲踞、鏡容池などが見所です。上賀茂神社は正式名称を「賀茂別雷神社(かもわけいかづちじんじや)」といい、境内は緑あふれた広大な敷地で、一の鳥居から二の鳥居までは、競馬(くらべうま)などの五穀豊穡の神事が行われる。社殿は本殿など2棟が国宝、34棟が重要文化財、境内は史跡に指定されている。

【旅のポイント】

- 世界遺産 龍安寺散策紅葉観賞
- 世界文化遺産 上賀茂神社散策紅葉観賞
- 広い日本庭園が有名な、しょうざんリゾート京都にて昼食

- 日 程/11月30日(日)
- 募集人数/40名《最小催行人数35名》
※申込多数の場合は抽選

- 参加料金/

| | |
|-----------------------------|---------------------|
| 会 員 7,400円 | 登録家族 7,900円 |
| | 一般同伴者 9,900円 |

- ※申込多数の場合は抽選。 ※旅行保険代込の金額です。
- ※一般の方のみでの参加はできません。
- ※幼児が参加される場合の食事等の有無に関しましては、別途ご連絡ください。
- ※このツアーは旅行傷害保険に加入して実施します。申込者以外の方は保険の対象外となり、参加することはできません。催行前にやむを得ず変更になる場合は事前にお知らせ下さい。
- ※奇数人数でのお申し込みは相席になる場合があります。
- ※道路状況等により、行程や予定時刻が変更になる場合がございます。



イメージ



イメージ



イメージ



イメージ

行程

勤労文化センター—岡崎IC—豊田JCT—四日市JCT—御在所SA—亀山JCT
 7:00 7:10 7:50/8:05
 —草津JCT—大津SA—京都東IC—龍安寺—しょうざんリゾート京都(昼)
 8:50/9:05 9:10 10:10/11:10 11:30/12:30
 —上賀茂神社—京都東IC—大津SA—草津JCT—亀山JCT—御在所SA
 13:20/14:00 15:10 15:15/15:30 16:30/16:45
 —四日市JCT—岡崎IC—勤労文化センター
 17:45 18:10

【重要】 ツアーお申込みと参加費のお支払い先は、直接旅行会社へとなります!

なお、お申込み後の参加に関する決定通知は、共済会よりFAXさせていただきます。

◎旅行企画・実施 **日本中央交通株式会社** 愛知県知事登録旅行業 第2-917号
〒444-0202 愛知県岡崎市宮地町柳畑18番地

《お申込・お問い合わせ》 TEL:0564-54-0001 FAX:0564-53-2129

★ニュースはホームページからもご覧いただけます!

岡崎幸田勤労者共済会

検索

2014 秋の市民まつり 商工フェア

共済会は今年も出展予定!お得な企画を催しますので、ぜひ足をお運びください!

会場/岡崎公園多目的広場 (旧グランド)

日程/11月1日(土)・2日(日) 時間/10:00~16:00

お楽しみ企画 No.1 素敵な景品をたくさん準備! 参加費無料の会員限定の『お楽しみ抽選会!』

会員証のご提示で、空クジなしの抽選会に参加ください!

- ★参加資格/会員のみ(会員証を必ず提示してください) ★参加費/無料
- ★抽選会について/抽選は期間中1人1回のみです。お楽しみ抽選会は景品がなくなり次第終了となります。数に限りがございますので、お早めにお越しください。
- ※参加は会員本人に限ります。カードの貸し借り等、代理人による抽選はご遠慮ください。
- 《昨年の景品にはこんなのがありました!》
- 名古屋グランパス豊田スタジアム観戦チケットペア、名古屋港水族館ペア入場券、イオン岡崎シネマ映画鑑賞券ペア、シネプレックス映画鑑賞券ペア、コロナシネマワールド映画鑑賞券ペア、図書カード、葵湯 入湯券ペア、楽の湯 入湯券ペア



お楽しみ企画 No.2 共済会事務局商工フェア出張所!

共済会事務局窓口で販売している各種チケットを商工フェア出展ブースで今年も販売!足を運んでいただいた方へ通常よりお値打ちに、そして会員拡大キャンペーンとして一般の方にもご購入いただけます!お友達を誘って、ぜひお越しください!

| 品名 | 定価 | 通常会員価格 | 商工フェア会員特価 | その他一般向け価格 |
|-------------------|------------|--------------|-----------|-----------|
| シネプレックス岡崎 大人映画鑑賞券 | 1,800円 | 1,100円 | 700円 | 1,000円 |
| イオンシネマ岡崎 映画鑑賞券 | 1,800円 | 1,200円 | 800円 | 1,100円 |
| 葵の湯 10枚綴り 入湯券 | ※1 6,000円 | 5,000円 | 4,500円 | 5,800円 |
| コロナの湯 10枚綴り 入湯券 | 6,000円 | 普段は販売しておりません | 5,000円 | 5,500円 |
| コロナワールド周遊クーポン | 最大4,200円相当 | | 1,500円 | 2,000円 |

※1 葵湯会員価格 ※2 土日の大人料金 ※購入は会員本人に限ります。代理購入はご遠慮ください。

- ★販売枚数/映画鑑賞券【各日各券種100枚!】 ・温浴施設利用券【各日各券種30冊!】
- ・コロナワールド周遊クーポン【各日10冊!】
- ★購入資格/どなたでもご購入いただけます。(一般の方もOK)
- ★限定枚数/映画鑑賞券...それぞれ2枚まで ・温浴施設入湯券...各1冊まで。
- ・コロナワールド周遊クーポン...1冊まで。 ※一般の方はそれぞれ1枚または1冊まで。
- ★その他/購入は、どなたも期間中お一人様1回限りとさせていただきます。
- 会員の方は、会員証をご提示いただければ、会員特価でお求めいただけます。

お楽しみ企画 No.3 作って遊ぼう!簡単楽々作成『おえかきブーメラン!』

作成は超簡単!色をぬって自分だけのブーメランを作ろう!お持ち帰りでもOK!なげたところにもどってくるよ!

- ★参加資格/どなたでもご参加いただけます。(一般の方もOK)
- ★開催時間/11:00~ ★参加費/100円 ★限定数/各日 50キット限定!(1人1キットまで)
- ※作成スペースには限りがありますので、作成される方でのご利用をお願いします。 ※在庫がなくなり次第終了。

★新規事業所入会特別キャンペーン★

期間中、会場にて「新規事業所入会特別キャンペーン」を実施します。新規加入事業所をご紹介いただき、その後ご加入された場合、紹介者の方には「新会員事業所紹介制度」の加算ポイントに加え、**スペシャル特典**をご用意。共済会の仲間をたくさん増やしましょう!また、新規に入会された事業所の方にもプレゼントを進呈します!キャンペーン及び入会についての詳しいご相談は、会場にてお尋ね下さい。

●「新会員事業所紹介制度」とは

新規加入事業所1箇所につき**3ポイント**+当該事業所加入会員1人につき**2ポイント**を差し上げます。ポイント数の合計により謝礼(500円の図書カード等)をプレゼント!

●スペシャル特典について

毎年4月に会員お一人様ずつにお配りしている『共済会ガイドブック』の次年度版へ、ご紹介いただいた事業所及びご加入いただいた事業所の**広告を掲載**させていただきます。(各1/4ページ、計20,000円相当。)



【お問合せ先】公益財団法人岡崎幸田勤労者共済会

岡崎市美合町字五本松68番地12 岡崎市勤労文化センター内 TEL:54-8495 FAX:54-8475

新規
事業

インフルエンザ予防接種 接種料助成

共済会では『インフルエンザ予防接種』を実施された会員の方へ、接種料の一部を助成させていただく事業をこの10月より行います。この機会に健康管理の一環として、お役立てください。

- 助成金受給資格／会員のみ
- 助成金額／500円(年度内1回)
- 助成金申請方法／接種内容が確認できる本人名発行の領収書を「助成金申請書兼助成事由証明書[Ⅲ]」に添付して申請してください。



イオンシネマ“映画鑑賞券”の斡旋価格変更のお知らせ

10月1日より、イオンシネマ全店共通特別映画鑑賞券(共済会窓口販売)の斡旋価格が変更となります。ご理解のほど、よろしくお願い致します。

| | |
|-----------|-----------|
| 今まで | 10月1日より |
| 1枚 1,100円 | 1枚 1,200円 |

【イオンシネマ料金表】 ※小中学生以下の方は現地で購入されたほうがお得です。

| 区分 | 料金 | 区分 | 料金 |
|----------|--------|----------|-----------|
| 一般 | 1,800円 | 障がい者割引 | 1,000円 |
| 学生(大高生) | 1,500円 | 3D上映 | 鑑賞料金+300円 |
| 小中学生 | 1,000円 | 3D専用メガネ代 | 100円 |
| 幼児(3歳以上) | 900円 | | |

ハッピーファースト★毎月1日、映画ファンのために1,100円均一で!
 ハッピーマンデー★毎週月曜日、全作品1,100円均一で!
 ハッピー55(G.G)★55歳以上の方は、毎日全作品1,100円均一で!
 ハッピーモーニング★平日朝、各スクリーン1回目に上映する全作品が1,300円均一で!
 ハッピーナイト★毎日20時以降、上映の全作品1,300円均一で!
 お客さま感謝デー★毎月20日30日はイオンマークのクレジットカードご提示で、全作品1,100円均一で!

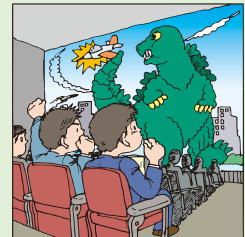

第58回ボウリング大会(個人戦)

FAX申込

秋のボウリングは個人戦!職場のみんなで腕を競ってください!
ご家族でも、お一人様でももちろんOK!

【競技方法】

1. 個人戦で2ゲームの合計点数(1レーン3~4人で投球)で競います。
2. 1ゲームにつき女性は15ピン、小学生以下のお子さんは30ピンのハンディ付き。

★参加費／1,000円(1名)

(2ゲーム、貸し靴、軽食、各賞賞品付)
※参加費には、傷害保険料が含まれています。

- 日 時／11月7日(金) 18:30スタート
- 会 場／サンボウル(洞町) ☎23-1131
※駐車スペースが限られるため、なるべく乗り合わせの上
ご来場ください。
- 募集人数／90名
※申込多数の場合は抽選
※少人数でのお申し込みの方向士で1レーンになる場合も
あります。
- 参加資格／会員と登録家族

各賞賞品・参加賞・
おなじみのストライク賞も
あります!!



第57回ボウリング大会参加のみなさん

CNBLUE 2014 ARENA TOUR "WAVE" FAX申込



日時/12月3日(水)
18:30開演
会場/日本ガイシホール
席種/全席指定 8,000円
(一般:9,000円)
※10枚 ※未就学児童入場不可
※お一人様2枚まで
★昨年に続き、2年連続で「SUMMER SONIC」にも出演したCNBLUE。通算3作目となるニューアルバム『WAVE』を引っさげたアリーナツアーが決定しました!
《チケットぴあ》

五木ひろし 新春特別公演 FAX申込



日時/1月10日(土)
11:00開演
会場/中日劇場
席種/A席 10,500円
(一般:13,000円) ※20枚
[主な共演] 渋谷天外、高田次郎、曾我廼家玉太呂、里美羽衣子、曾我廼家寛太郎、葉山葉子
★一部:松竹新喜劇十八番「人生双六」、二部:五木ひろしビッグステージ2015
《チケットぴあ》

劇団飛行船 マスクプレイミュージカル 『ジャックと豆の木』 FAX申込



日時/1月11日(日)
10:40/13:30開演
会場/日本特殊陶業市民会館 ビレッジホール
席種/S席 1,800円
(一般:3,000円)
※20枚
※3歳以上有料。2歳以下は膝上無料。
★牛と交換した「魔法の豆」が一晩で、天まで届く豆の木に。原作のすばらしさを大切に、ほんとうの勇気子どもたちに伝えます。
《チケットぴあ》

劇団四季ミュージカル 「美女と野獣」 FAX申込



日時/2月8日(日) 13:30開演
会場/新名古屋ミュージカル劇場
席種/S1席 8,800円(一般:9,800円)
※20枚 ※1人2枚まで ※3歳以上有料
★この恋は、あなたを変える一劇団四季とディズニーが贈る永遠のラブストーリー『美女と野獣』。2015年2月、遂に感動の千秋楽へ! アニメをしのぐ圧倒的な臨場感、まさにこの舞台ならではの、世界中をとりこにし、日本全国で愛され続ける奇跡のロマンスを観ることのできる最後のチャンス!そして…この感動を12列目以内のお席で観よう! 《チケットぴあ》

しまじろうコンサート ぼうけん!はっけん! たからじま FAX申込



日時/1月24日(土)
10:30/13:00/
15:30開演
会場/幸田町民会館 さくらホール
席種/全席指定 1,200円
(一般:1,960円)
※3歳以上有料。3歳未満でもお席が必要な場合は有料。
★1枚の地図から大海原へ、そして孤島のジャングルへ… さあ、しまじろうと一緒に宝探しに出かけよう!
《幸田町文化振興協会》

©Benesse Corporation 1988-2014/しまじろう

ディズニー・オン・クラシック~まほうの夜の音楽会 2014 Life Love Light クリスマス・スペシャル FAX申込



日時/12月17日(水) 19:00開演
会場/日本特殊陶業市民会館 フォレストホール
席種/S席 7,500円
(一般:8,700円) ※20枚
※未就学児童入場不可
★完全公演続出につき、追加公演が決定しました!追加公演はクリスマス・スペシャルでお贈りします!
12年目を迎える2014年ディズニー・オン・クラシックのテーマは「Life Love Light」。めぐりゆく生命、親子の愛や友情を描いた名作「ライオンキング」をはじめ、アカデミー賞®ダブル受賞を果たした大ヒット作「アナと雪の女王」、そして心躍る東京ディズニーリゾート®の音楽など、ディズニーの輝く名曲の数々を、NYブロードウェイで活躍するヴォーカリストたちとフルオーケストラの演奏でお贈りします。
《チケットぴあ》

ロンドン版 ショーシャンクの空に FAX申込



日時/1月11日(日) 17:00開演
会場/名鉄ホール
席種/全席指定 8,000円
(一般:9,500円) ※20枚
※未就学児童入場不可
[原作・演出] [原作] スティーヴンキング [演出] 白井晃
[出演] 佐々木蔵之介、國村隼、坂尾路路、三浦涼介 他
★スティーヴンキングの小説を基に、1994年に映画化された大ヒットとなった「ショーシャンクの空に」。前途有望な銀行家アンディ・デュフレーン(佐々木蔵之介)は、若くして成功を収めたが、妻とその浮気相手を殺した罪で終身刑に服し、収監されたのが、ショーシャンク刑務所。誰とも話さず周囲から奇異の目で見られていた彼は、収監から1ヶ月後、塀の外からあらゆる物を仕入れる「調達屋」のレッド(國村隼)に、鉱物収集の趣味を復活させたいとロックハンマーを注文する。レッドは、この男に他の囚人とは違う奇妙な親近感を覚える。アンディはレッドにある秘密を打ち明ける…。刑務所という閉ざされた空間で繰り広げられる人間の濃密な心理劇と、そこに差す「希望」の光。
《チケットぴあ》

桂歌丸・桂ざこば・三遊亭好楽 FAX申込



日時/2月5日(木) 13:30開演
会場/愛知県芸術劇場大ホール
席種/S席 5,400円
(一般:6,800円)
※20枚 ※未就学児童入場不可
[出演] 桂歌丸・桂ざこば・三遊亭好楽
★名人芸寄席です!古典から創作まで、至宝の語芸は超一級品!お見逃しなく。その歯切れのよい語り口で老若男女幅広いファンを持つ桂歌丸。多くの弟子を持ち、今もなお先進的に活動をしている上方落語界の大御所桂ざこば。お茶の間の人気番組でもお馴染み、得意の語術で場内を湧かせ「生きる歓び」を伝える三遊亭好楽。東大物落語家の三人が尾張名古屋の地を笑いで包み、皆様笑顔をお届けします。またとない機会を是非お見逃しなく!
《チケットぴあ》

音楽座ミュージカル メトロに乗って FAX申込



日時/12月14日(日) 13:00開演
会場/幸田町民会館さくらホール
席種/全席指定
一般 4,500円(一般:6,000円)
学生 2,000円(一般:3,000円)
※未就学のお子様のお席は不可。
★直木賞作家・浅田次郎氏の名作小説をミュージカル化。世界恐慌、第二次世界大戦と敗戦、そして東京オリンピックから高度経済成長へと激動する「昭和」の時代を舞台に、「愛」を抱いて生きた人たちの物語。
《幸田町文化振興協会》

ハピネス・ヒル寄席その七 立川志らく 独演会 FAX申込



日時/1月17日(土)
14:00開演
会場/幸田町民会館 つばきホール
席種/全席指定 2,500円
(一般:3,500円)
※未就学のお子様のお席は不可。
★談志のDNAを色濃く受け継ぐ噺家
《幸田町文化振興協会》

©山田雅子

《幸田町文化振興協会》

✦申込用紙はホームページからダウンロードできます✦すべての公演は座席の指定はできません✦

NEW YEAR 2015 ウィンナー・ワルツ・オーケストラ
～宮殿祝賀コンサート～ **FAX申込**



日時/1月10日(土) 13:00開演
会場/愛知県芸術劇場コンサートホール
席種/S席 5,400円(一般:6,800円)
A席 3,900円(一般:5,000円)
※20枚 ※未就学児のご入場はご同伴の場合でもお断りいたします。
【プログラム】美しく青きドナウ、皇帝円舞曲、トリッチトラッチ・ポルカ、ラデツキー行進曲、雷鳴と電光 他多数 指揮:サン
ドロ・クツレロ(ウィンナー・ワルツ・オーケストラ、タンサー4名、ソプラノ歌手)
★煌びやかなウィーン舞踏会の世界——一世紀半の時を経て甦る宮廷のロマンティズム。ポルカにワルツにオペレッタ。胸躍るシュトラウスの音楽に華麗なるダンス、気品高き歌声。本場ウィーンを彩る祝賀コンサートが新春、名古屋にやってきます。《中京TV事業》

岡村孝子 **FAX申込**



日時/12月8日(月) 18:30開演
会場/ダイヤモンドホール
席種/全指定席 6,000円(一般:7,000円)
※入場時ドリンク代 500円別途必要 ※3歳以上有料
★OKAMURA TAKAKO Special Live 2014 "Christmas Picnic"

《サンデーフォーク》

林 英哲 新春和太鼓コンサート **FAX申込**



日時/1月4日(日) 15:30開演
会場/名鉄ホール
席種/全席指定 5,100円(一般:6,500円)
※20枚 ※未就学児のご入場はご同伴の場合でもお断りいたします。
【プログラム】【出演】林英哲(演出・振付・演奏) 英哲風雲の会(予定)
★大衆的な楽器である和太鼓を、芸術の域まで高めた、世界的和太鼓奏者・林英哲が創り上げた、太鼓ドラマともいべき劇的舞台作品。その迫力のみならず、奥深さや美しさを、存分にお届けいたします。《中京TV事業》

森 恵 **FAX申込**



日時/12月9日(火) 19:30開演
会場/クラブクアトロ
席種/全自由 4,100円(一般:4,800円)
※入場時ドリンク代 500円別途必要/整理番号有り ※3歳以上有料
★MEGUMI MORI Winter Acoustic Band LIVE TOUR 2014 -オーバールック-

《サンデーフォーク》

Silent Siren **FAX申込**



日時/1月10日(土) 17:00開演
会場/日本特殊陶業市民会館 フォレストホール
席種/全指定席 4,600円(一般:5,400円)
※3歳以上有料
★Silent Siren Live Tour 2014→2015冬 ~武道

館へ GO! サイレン GO!~

《サンデーフォーク》

ナオト・インティライミ **FAX申込**



日時/1月14日(水)、15日(木) 19:00開演
会場/日本ガイシホール
席種/指定席 5,900円(一般:6,500円)
※3歳以上はチケットが必要/入場に関する年齢制限なし
※客席を含む会場内の映像・写真が公開されることがありますので予めご了承ください
★ナオト・インティライミ LIVE キャラバン 2014-2015

《サンデーフォーク》

森 麻季 日本の歌 **FAX申込**

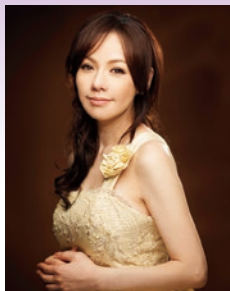

クレジット: Yuji Hori

日時/3月7日(土) 15:00開演
会場/シビックセンター コンサートホール コロネット
席種/全席指定 3,000円(一般:4,000円)
※未就学児の入場はご遠慮ください。
【出演】森 麻季(ソプラノ)、山岸茂人(ピアノ)
★日本を代表するオペラ歌手森麻季が日本の歌から世界のオペラアリアまで華やかにお届けします。

《シビックセンター》

ぶらりコロネットシリーズ KITO,Akira Brass Band!コンサート **FAX申込**



日時/3月27日(金) 15時00分開演
会場/シビックセンター コンサートホール コロネット
席種/全席指定 800円(一般:1,500円)
※未就学児の入場はご遠慮ください。

【出演】KITO,Akira BrassBand!
★管打楽器奏者のみで結成されたKITO,Akira Brass Band!。ダイナミックで鮮やかなプラス・ポップミュージックをお届けします!

《シビックセンター》

2014 ミズノクラシック ~伊勢志摩~ **FAX申込**

- 11月7日(金) 7:00(第1日) ■11月8日(土) 7:00(第2日) ■11月9日(日) 7:00(最終日)
- 近鉄賢島カンツリークラブ (近鉄「鷺方」または、「賢島」下車、タクシーで約5分)
- 1日券(11/7) 2,200円(一般:3,000) ●1日券(11/8) 3,000円(一般:4,000)
- 1日券(11/9) 3,000円(一般:4,000)
- 3日間共通3枚セット前売入場券 8,000円(一般:10,000)

※期間中3日間有効で、1名で3日間、3名で同日のご利用などが可能 ※高校生以下入場無料(学生証、健康保険証などを必ずご提示ください。)

【出場選手(予定)】テレサ・ルー、チェラ・チョイ、ステーシー・ルイス、上田桃子 他

★日本で唯一の全米女子プロゴルフ協会公式戦「ミズノクラシック」。今年も伊勢志摩で開催! 世界最高峰の戦いがいよいよ幕を開ける。アメリカンドリームは誰の手に。

公式ホームページ <http://www.mizunoclassic.jp/>



昨年度優勝のステシー・ルイス選手

《チケットぴあ》

こども商品券の斡旋

FAX申込

“こども商品券”は、全国のおもちゃ屋さんや百貨店、スーパーの玩具売場はもちろん、加盟の子供服・ベビー用品店や写真スタジオでもご利用いただけます。

- 券種 / 500円券を10枚で1セット
- 斡旋価格 / 1セット4,300円
- 斡旋組数 / 300セット
- 申込資格 / 会員のみ 1人3セットまで

※こども商品券には有効期限がございます。(2019年12月31日)
 ※おつりはできません。
 ※利用可能店舗はHPでご確認ください。http://www.toycard.co.jp



《(株)トイカード》

©Disney/Pixar

ケンタッキーフライドチキン クリスマスパティバーレル

FAX申込

クリスマスの定番ケンタッキーフライドチキンの、クリスマスパーティバーレル!! ご家族やお友達、みんな揃ってクリスマスを楽しもう!

- 斡旋価格 / 3,000円(一般:4,080円)
- 購入資格 / 会員のみ 1人1セットまで
- 斡旋数 / 200セット(申込多数の場合は抽選)
- ケンタッキーでの受取期間 / 12月21日(日)~25日(木)
- 受取可能店舗 / 亀美ヶ丘店・岡崎北店・アピタ岡崎北店の3店舗



イメージ

購入までの手順

①共済会へFAX申込をする。
 (このとき予約希望店舗を選択)
 《抽選の場合》
 当・落の結果をお知らせします。

②当選の方
 共済会窓口にて、予約クーポンを購入する。
 予約クーポン購入期間は、10月中を予定しております。

③各自で、引換希望店舗へ行き、予約クーポンを渡し予約をしてください。
 正規引換レシートが発行されます。(予約期限11月30日(日))

④引換当日
 予約をしたお店で、商品を受取ってください。

※お引渡し日及びお時間が、ご希望に添えない場合がございますので、予めご了承ください
 ※ポイントカードは使用できません。 ※引換後は、お早めのご予約をお願いいたします。

※当選後の予約期限は11月30日(日)までとなります。

《タニザワフーズ(株)》

キリンチャレンジカップ2014 SUMURAI BLUE 日本代表戦

FAX申込

アギーレ新監督を迎えた新生サムライブルー(日本代表)を応援しに行こう!

豊田スタジアム

| 試合日 | キックオフ | 対戦カード |
|-----------|------------|-------------|
| 11月14日(金) | 未定(ナイトゲーム) | vs ホンジュラス代表 |



- 斡旋料金 / カテゴリー3 : 5,000円 (一般:6,200円)
- カテゴリー4 : 4,200円 (一般:5,100円)
- カテゴリー5 : 3,300円 (一般:4,100円)

- 購入資格 / 会員のみ(1人2枚まで)
- ※各席種20枚
- ※未就学児童大人1名につき1名まで膝上無料
- ※()内の料金は一般前売り料金です。
- ※座席の『メインスタンド/バックスタンド』、『ホーム側/アウェイ側』、『列/番号/階』の選択及び指定はできません。ご了承の上、お申込ください。座席位置について責任は負いかねます。

岡崎市美術博物館 平木コレクション特別公開 浮世絵の美

写楽・北斎・広重―江戸の華、勢揃い。すべてが国指定重要文化財、重要美術品。かつてない豪華な浮世絵展!

実業家・平木信二氏の収集品に基づき、1972年に設立された平木浮世絵財団は、日本屈指の良質は浮世絵コレクションを所有することで国内外に知られています。第2次対戦以前国内の浮世絵三大コレクションとして知られた「松方コレクション」が東京国立博物館の所蔵となる一方、海外流出の危機にあった「斉藤・三原コレクション」を平木氏が入手し収集の礎としました。これらは、旧松方コレクションとともに、浮世絵版画としては唯一重要文化財指定品を含んでいます。

窓口販売

販売期間：10月1日(水)～会期中販売

- 開催期間／10月4日(土)～11月24日(月・振休)
- 開館時間／午前10時～午後5時 ※最終の入場は午後4時30分まで
- 休館日／毎週月曜日(ただし、10月13日、11月3日、24日は開館、10月14日、11月4日は休館)
- 会場／岡崎市美術博物館 マインドスケープ・ミュージアム ☎(0564)28-5000
- 入館料／一般(高校生以上)500円 (一般1,000円)
- ※岡崎市内の小・中学生は無料 ※各種障がい者手帳の交付を受けている方及びその介助者は無料
- 購入資格／会員のみ(会員と登録家族人数分まで)
- ※共済会事務局窓口にて販売いたしますので、ご希望の方は、会員証を持ってお越し下さい。



◀岡崎市美術博物館▶

おかざき世界子ども美術博物館 リサ・ヴォート写真展・ホワイトギフト2014 in Okazaki

北極からの贈りもの～いのちのめぐもり～

窓口渡し

ポーラーベアたちのいのちのめぐもりにあふれたリサの写真はまさに愛にあふれた奇跡の瞬間をとらえた数々です。わたしたちの心をやさしくあたたかくしてくれる、北極からの贈りもの。

- プレゼント枚数／先着30枚 会員お一人様2枚まで
- ※無くなり次第終了。数に限りがあるため、必ず行く方をお願いします。また残券をご確認のうえ、お越しください
- 先着順で入場券をプレゼント! 会員証を持って、共済会事務局窓口までお越しください!**
- 会期／10月4日(土)～12月14日(日) ※9:00～17:00(入館は16:30まで)
- 休館日／月曜日(ただし10月13日・11月3日・24日は開館)
- 祝日の翌日(10月14日・11月4日・25日)
- 入場料／大人 300円 小中学生 100円
- ※各種障がい者手帳所持者とその付添者、岡崎市内(在住・在学)の小中学生は無料(各種手帳、わくわくカード、生徒手帳等を提示ください)



◀おかざき世界子ども美術博物館▶



ドームやきものワールド

窓口販売

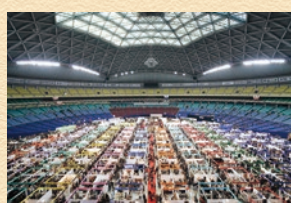

- 開催日時／11月20日(木)～26日(水) 計7日間 10:00～18:00
- 会場／ナゴヤドーム
- 内容(予定)／作家もの、伝統品、セレクトショップで扱われるようなデザイナーズウェアからお値打ちな日常使いの器まで。陶磁器以外にもカトラリー、漆器、木の器、ガラス製品など、食卓と生活にまつわる商品がずらりと揃います。
- 斡旋料金／1枚 500円(前売り一般:1,000円)
- ※価格には共済会からの補助が含まれています ※当日1,200円 ※小学生以下無料
- ※65才以上の方、身体障害者の方及びその介護者は当日窓口にてご購入の場合、当日入場料800円
- ★当イベントは毎回16万人が訪れる日本最大級のテーブルウェアマーケットです!

◀(株)ナゴヤドーム▶

愛知労福協岡崎・額田支部「第37回働く者の作品展」作品募集!

FAX申込

- ◆募集作品／写真・絵画・書道・その他(木彫り、陶芸など)
 - ◆作品装丁／作品はすべて額装、軸装、パネル等の装とする。装丁のない作品は受付できません。
 - ◆応募資格／会員のみ
 - ◆応募期限／2014年10月19日(日) ※作品は30日(木)まで受付
 - ◆展覧会期／2014年11月19日(水)～11月23日(日)
 - ◆展示会場／岡崎市美術館 1階展示室(明大寺町字茶園11番地3 ☎:51-4280)
 - ◆表彰等／金賞・銀賞・銅賞・佳作・特別賞と、出展者全員に参加賞を贈呈します。
 - ◆その他／「写真」「絵画」の部で佳作以上の入賞作品は、岡崎市勤労文化センターにて一年間展示をさせていただきますのでご協力いただけますようお願いいたします。
- なお、愛知県勤労者美術展(愛知県労働協会主催)への出展の対象としないため、作品の規格は設けませんのでよろしくお願いいたします。

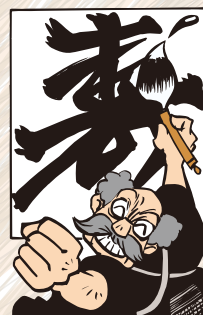

中小企業 退職金 共済制度

※資料は共済会事務局窓口にございます。お気軽にお申し付けください。



中退共は、国がサポートする中小企業のための退職金制度です。

- 安全** 国の制度だから安心
掛金の一部を国が助成します。
- 有利** 掛金は全額非課税
手数料もかかりません。
- 簡単** 社外積立だから管理もラクラク
転職先でも引き継げる「通算制度」があります。

- パートタイマーさんや家族従業員もご加入いただけます。
- 解散・存続厚生年金基金からの移行先の一つです。

詳しくはホームページをご覧ください

中退共

検索

<http://chutai-kyo.taisyokukin.go.jp/>



独立行政法人勤労者退職金共済機構
中小企業退職金共済事業本部

〒170-8055 東京都豊島区東池袋 1-24-1
TEL (03) 6907-1234 FAX (03) 5955-8211

岡崎市医師会健康教育講座

お知らせ

- テーマ / 「胃がんの治療～腹腔鏡を中心に～」
- 講師 / 愛知県がんセンター愛知病院
地域医療支援部長兼消化器外科医長 松井隆則先生
- 座長 / 愛知がんセンター愛知病院 乳腺科部長 村田透先生
- 日時 / 平成26年10月19日(日)午前10時～正午
- 会場 / 岡崎市医師会公衆衛生センター4F 研修室3
岡崎市竜美西1丁目9番地1 ☎52-1571
- 実施機関 / 岡崎市医師会

参加費
無料



割引協定施設・特約店からのお知らせ

契約解除のお知らせ

お知らせ

- 共済会ガイドブックに掲載されている下記事業所との割引契約は終了しておりますので、よろしくお願いいたします。
- 所在地 / 犬山市大字犬山字東沽券395 フレンチ創作料理なり多

共済会事務局 からの お知らせ

★ニュースはホームページからもご覧いただくことができ、ニュースには載っていない情報もあります！

岡崎幸田勤労者共済会

検索

★会費の口座引落としについて

10月は、10・11・12月分の会費の請求月です。10月10日(金)にお申し出の口座から引落されますので、準備ください。詳細や請求書が必要な事業所は、お手数ですが事務局までご連絡ください。

ニュース内の各種申込は、特別に記載があるものを除き、**締め切りを毎月20日**とさせていただきます。なお、**締切日をもってチケットを発注**するため、抽選結果報告書の通知にかかわらず締め切り以降のキャンセルはできません。

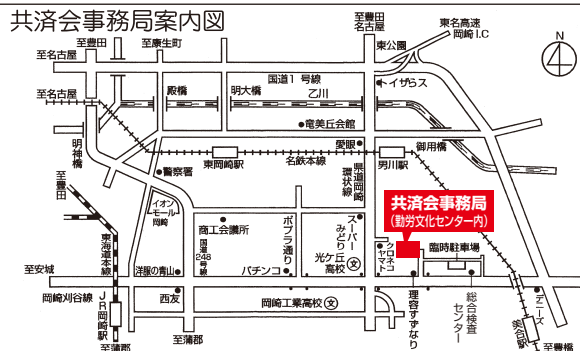

★共済会窓口の受付時間は、8:30～17:15です。
※休業日は、毎週月曜日と年末年始です。

★共済会ニュース掲載の各種斡旋申込は、

- ①まず、お電話をください。
- ②FAXにて申込書をお送りします。ホームページからもダウンロードできます。(http://www.kyosai-yyy.or.jp)
- ③申込書記入後、FAXにて御返送ください。
- ④受付後、当月末頃、確定者に決定通知書を送付します。