

共済会ニュース

No.396

10

2015
(平成27年)



平成27年9月1日現在
事業所数:716社 会員数:7,564名
※表示金額は、すべて消費税込みの金額です。

公益財団法人岡崎幸田勤労者共済会

岡崎市美合町五本松68番地12 TEL.54-8495 FAX.54-8475

ー 共済会ニュース内容の申込について ー 初めによくお読みください

- FAX申込**…共済会へFAXでお申し込みください。
(FAX: 0564-54-8475)
- 窓口販売**…共済会事務局窓口で販売いたします。
- 申込期日について**…毎月「20日」が締切日となります(別に記載されているものを除く)。
- 斡旋数について**…コンサートやその他公演等のチケットの申込上限は一人4枚までとなっております(別に記載されているものを除く)。※販売元の状況及び申込状況によっては抽選となる場合がございます。
- チケット発注に関して**…FAX申込のものは申込のあった数、もしくは当選数のみの発注となり、共済会で余分に確保はしておりません。また、発注後のキャンセル、席種や日時等の変更もできません。
- 申込用紙**…共済会ホームページからダウンロードできます。お電話をいただければこちらからFAXもいたします。
- チケットの座席について**…すべてのチケット類の座席の指定はできません。車椅子の席が必要な方は必ず事前にご連絡ください。

豪華豪快! 食べ放題・のっけ放題! 天橋立 紅葉バスツアー

テレビでも話題になった食べ放題ツアーです!食べ放題・のっけ放題で満腹になったあとは、天橋立エリアを自由散策、日本海さかな街でお買い物をお楽しみ下さい。

FAX申込

旅の
ポイント

- 食べ放題・のっけ放題メニュー/甘海老・ホタテ・ズワイガニ・アワビ・サーモン・イカ・ういくら・鯛・牛ステーキ
- 天橋立・文殊エリア自由散策
- 日本海さかな街でショッピング



- 日 程/12月6日(日)
- 募集人数/40名《申込人数が著しく少ない場合は催行が中止になる場合がございます。》
- 参加料金/

会 員	登録家族 11,000円
10,000円	一般同伴者 13,127円

- ※このツアーは旅行傷害保険に加入して実施します。申込者以外の方は保険の対象外となり、参加することはできません。催行前にやむを得ず変更になる場合は事前にお知らせ下さい。
- ※旅行保険代金の金額です。
- ※申込多数の場合は抽選。
- ※一般の方のみでの参加はできません。
- ※奇数人数でのお申し込みは相席になる場合があります。
- ※道路状況等により、行程や予定時刻が変更になる場合がございます。



行
程

勤労文化センター — 岡崎IC — 養老SA — 敦賀IC — 昆布館 — 若狭美浜IC
7:30 7:40 8:35/8:50 9:35 9:40/10:00 10:10

— 与謝天橋立IC — 橋立大丸シーサイドセンター(昼食45分&ショッピング) —
11:40 12:20/13:30

天橋立文殊エリア自由散策 — 宮津天橋立IC — 若狭美浜IC — 日本海さかな街
13:45/15:00 15:10 16:20 16:30/17:00

(ショッピング) — 敦賀IC — 養老SA — 岡崎IC — 勤労文化センター
17:10 17:55/18:10 19:10 19:25

【重要】 ツアーお申込みと参加費のお支払い先は、直接旅行会社へととなります!

なお、お申込み後の参加に関する決定通知は、共済会よりFAXさせていただきます。

◎旅行企画・実施 **日本中央交通株式会社** 愛知県知事登録旅行業 第2-917号
〒444-0202 愛知県岡崎市宮地町柳畑18番地

《お申込・お問い合わせ》 TEL:0564-54-0001 FAX:0564-53-2129

★ニュースはホームページからもご覧いただけます!

岡崎幸田勤労者共済会

検索

2015

岡崎市・秋の市民まつり 商工フェア

会場/岡崎公園多目的広場 (岡崎城東)

日程/11月7日(土)・8日(日) 時間/10:00~16:00

幸田町・こうた産業まつり

会場/ハッピネス・ヒル・幸田

日程/11月22日(日) 時間/10:00~15:30

へ出展します!!
ぜひ遊びにきてください!

お楽しみ企画 No.1

素敵な景品をたくさん準備!

岡崎の商工フェアのみ!

参加費無料の会員限定の『お楽しみ抽選会』!

会員証のご提示で、空クジなしの抽選会に参加ください!

- ★参加資格/会員のみ(会員証を必ず提示してください)
- ★参加費/無料
- ★抽選会について/抽選は期間中1人1回のみです。お楽しみ抽選会は景品がなくなり次第終了となります。数に限りがございますので、お早めにお越しください。
- ※参加は会員本人に限ります。カードの貸し借り等、代理人による抽選はご遠慮ください。

《昨年の景品にはこんなのがありました!》

名古屋港水族館ペア入場券、イオン岡崎シネマ映画鑑賞券ペア、シネプレックス映画鑑賞券ペア、コロナシネマワールド映画鑑賞券ペア、図書カード、葵湯入湯券ペア、楽の湯入湯券ペア



お楽しみ企画 No.2

共済会事務局商工フェア出張所!

両会場!

厳選したチケットを『岡崎の商工フェア・こうた町産業まつり』両会場出展ブースで販売!通常よりお値打ちに、そして会員拡大キャンペーンとして一般の方にもご購入いただけます!

品名	定価	通常会員価格	商工フェア会員特価	その他一般向け価格
シネプレックス岡崎 大人映画鑑賞券	1,800円	1,100円	700円	1,000円
イオンシネマ岡崎 映画鑑賞券	1,800円	1,200円	800円	1,100円
葵湯 10枚綴り 入湯券	※1 6,000円	5,000円	4,500円	5,800円
コロナワールド周遊クーポン	2,500円(最大4,200円相当)		1,500円	2,000円
家康公クーポン(2,800円相当)	1,990円	1,400円	1,000円	1,900円

※1 葵湯会員価格 ※2 土日の大人料金 ※購入は会員本人に限ります。代理購入はご遠慮ください。

- ★販売枚数/映画鑑賞券【各100枚!】・温浴施設利用券【各30冊!】
・コロナワールド周遊クーポン【各10冊!】・家康公クーポン【各100枚!】
- ★購入資格/どなたでもご購入いただけます。(一般の方もOK)
- ★限定枚数/映画鑑賞券...それぞれ2枚まで 温浴施設入湯券...各1冊まで。
・コロナワールド周遊クーポン...1冊まで。 家康公クーポン...1冊まで。
※一般の方はそれぞれ1枚または1冊まで。
- ★その他/購入は、どなたも期間中お一人様1回限りさせていただきます。

お楽しみ企画 No.3

作って遊ぼう!簡単楽々作成『おえかきブーメラン』!

両会場!

作成は超簡単!色をぬって自分だけのブーメランを作ろう!お持ち帰りでもOK!
なげたところにもどってくるよ!

- ★参加資格/どなたでもご参加いただけます。(一般の方もOK)
- ★開催時間/11:00~
- ★参加費/100円
- ★限定数/各日 50キット限定!(1人1キットまで)
- ※作成スペースには限りがありますので、作成される方でのご利用をお願いします。 ※在庫がなくなり次第終了。



★新規事業所入会特別キャンペーン★

期間中、会場にて「新規事業所入会特別キャンペーン」を実施します。新規加入事業所をご紹介いただき、その後ご加入された場合、紹介者の方には「新会員事業所紹介制度」の加算ポイントに加え、**スペシャル特典**をご用意。共済会の仲間をたくさん増やしましょう!また、新規に入会された事業所の方にもプレゼントを進呈します!キャンペーン及び入会についての詳しいご相談は、会場にてお尋ね下さい。

●「新会員事業所紹介制度」とは

新規加入事業所1箇所につき**3ポイント**+当該事業所加入会員1人につき**2ポイント**を差し上げます。ポイント数の合計により謝礼(500円の図書カード等)をプレゼント!

●スペシャル特典について

毎年4月に会員お一人様ずつにお配りしている『共済会ガイドブック』の次年度版へ、ご紹介いただいた事業所及びご加入いただいた事業所の**広告を掲載**させていただきます。(各1/4ページ、計20,000円相当。)



【お問合せ先】公益財団法人岡崎幸田勤労者共済会

岡崎市美合町字五本松68番地12 岡崎市勤労文化センター内 TEL:54-8495 FAX:54-8475

第60回ボウリング大会(個人戦)

FAX申込

秋のボウリングは個人戦！職場のみんなで腕を競ってください！
ご家族でも、お一人様でももちろんOK！

【競技方法】

1. 個人戦で2ゲームの合計点数(1レーン3~4人で投球)で競います。
2. 1ゲームにつき女性は15ピン、小学生以下のお子さんは30ピンのハンディ付き。

各賞賞品・参加賞・おなじみのストライク賞もあります!!

★参加費／1,000円(1名)

(2ゲーム、貸し靴、軽食、各賞賞品付)
※参加費には、傷害保険料が含まれています。

- 日 時／11月13日(金) 18:30スタート
- 会 場／グランドボウル(日名北町 ☎22-5522)
※駐車スペースが限られるため、なるべく乗り合わせの上ご来場ください。
※今回は会場予約の関係上グランドボウルとなります。
- 募集人数／90名
※申込多数の場合は抽選
※少人数でのお申し込みの方向士で1レーンになる場合もあります。
- 参加資格／会員と登録家族



第59回ボウリング大会参加のみなさん

インフルエンザ予防接種 接種料助成

共済会では『インフルエンザ予防接種』を実施された会員の方へ、接種料の一部を助成させていただく事業を行っております。この機会に健康管理の一環として、お役立てください。



- 助成金受給資格／会員のみ
- 助成金額／500円(年度内1回)
- 助成金申請方法／・助成金申請書兼助成事由証明書・共済会会員本人の名前が記載された医療機関の発行する領収書(原本にインフルエンザ予防接種である表示がない場合は領収書に加え、インフルエンザと確認できる明細を添付)

【領収書の記載例】

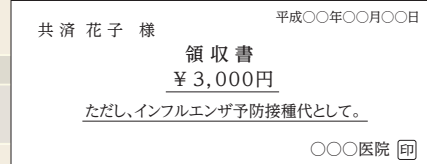

ケンタッキーフライドチキンクリスマスパーティーバーレル

クリスマスの定番ケンタッキーフライドチキンの、クリスマスパーティーバーレル!!ご家族やお友達、みんな揃ってクリスマスを楽しもう! FAX申込

- 斡旋価格／3,000円(一般:4,090円)
 - 購入資格／会員のみ 1人1セットまで
 - 斡旋数／200セット(申込多数の場合は抽選)
 - ケンタッキーでの受取期間／12月20日(日)~25日(金)
 - 受取可能店舗／亀美ヶ丘店・岡崎北店・アピタ岡崎北店の3店舗
- 会員限定特典サービス★ナゲット(5PC)プレゼント!(従来の特典サービスは休止)



イメージ

購入までの手順

①共済会へFAX申込をする。
(このとき予約希望店舗を選択)
《抽選の場合》
当・落の結果をお知らせします。

②当選の方
共済会窓口にて、予約クーポンを購入する。
予約クーポン購入期間は、10月中を予定しております。

③各自で、引換希望店舗へ行き、予約クーポンを渡し予約をしてください。
正規引換レシートが発行されます。(予約期限11月30日(月))

④引換当日
予約をしたお店で、商品を受取ってください。

※お引渡し日及びお時間が、ご希望に添えない場合がございますので、予めご了承ください ※当選後の予約期限は11月30日(月)までとなります。
※ポンタカードは使用できません。 ※希望日が一杯になる可能性があります。引換後は、お早めのご予約をお願いいたします。 <タニザワフーズ(株)>

✦ 申込用紙はホームページからダウンロードできます ✦ すべての公演は座席の指定はできません ✦

フォレスト コンサート in 幸田 FAX申込



写真提供: BS日テレ

日時/1月16日(土)
15:00開演
会場/幸田町民会館
さくらホール
席種/全席指定
3,000円
(一般:4,000円)
※未就学のお子様のお入場はご遠慮ください

★美しい日本の言葉・美しい旋律を次世代に歌い継ぐ「BS日本・こころの歌」のコーラスグループが名曲を熱唱
《幸田町文化振興協会》

ZERO FAX申込



日時/12月3日(木) 18:30開演
会場/日本特殊陶業市民会館
フォレストホール
席種/S席 5,400円(一般:6,500円)
※未就学児童のご入場はご遠慮願います。
[予定曲目]約束、Good bye、クリスマス・ソング 他

★NHKで放送された韓国ドラマ「美しき日々」の主題歌「約束」を歌い、韓流ヴォーカリストとして、絶大な人気を誇るZEROは昨年、日本デビュー11周年を迎えました。今年で11年目となります。今回は、毎年恒例となっているクリスマス・コンサートを東京から名古屋へ場所を移して開催いたします。ZEROの魅惑あふれる歌声と甘いマスクに、ご期待下さい。
《チケットぴあ》

イダン・ライヒェル・プロジェクト FAX申込



Photo by Eldad Rafaeli

日時/12月10日(木) 18:30開演
会場/日本特殊陶業市民会館フォレストホール
席種/S席 5,200円(一般:6,000円)
※未就学児童のご入場はご遠慮願います。
[予定曲目]IM TELECH (If You Go)(イム・テレフ)、MI'MA'AMAKIM (Out Of The Depths)(ミママキム)、BO'EE (Come With Me)(ボイ) 他

★イスラエルにおいて最高のポップ・アーティストとして賞賛の嵐がやまない、キーボーディスト/作曲家/プロデューサーのイダン・ライヒェル率いるグループのコンサートです。落ち着いた柔らかな音ながら、意外性に富んだサウンドと、踊り出したいくなるリズム。目映いばかりの才能とカリスマ性を持つ奇才音楽家イダン・ライヒェル。彼が率いる類い希なアーティストたちによる、ずっと聴いていたくなる感動のステージをお楽しみください。
《チケットぴあ》

ウィーン・リング・アンサンブル ニューイヤー・コンサート2016 FAX申込



日時/1月5日(火) 18:45開演
会場/愛知県芸術劇場コンサートホール
席種/S席 6,500円
(一般:8,000円)
※未就学児童入場不可

★このコンサートは、今や世界中に知られています毎年1月1日にウィーンで開催されるウィーン・フィルハーモニー管弦楽団の公演「ニューイヤー・コンサート」で演奏したウィーン・フィルハーモニー管弦楽団のトップ奏者たちが、ウィーンからそのまま名古屋へ駆けつけ、新春の寿ぎをお贈りするものです。「ウィーンの宝」ともいわれるコンサートマスターのライナー・キュッヒルほか「ウィーン・フィルのエッセンス」であるトップ奏者による演奏は、本場の響きと香りをそのまま、日本のファンに届け、聴く者をこの上ない幸福感で満たしてくれます。
《チケットぴあ》

フロンティアの介護 presents タクフェス第3弾公演「くちづけ」 FAX申込

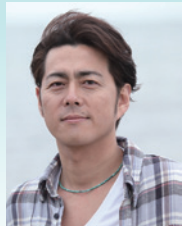

日時/12月12日(土) 17:00開演
会場/刈谷市総合文化センター
アイリス 大ホール
席種/全席指定 6,000円
(一般:7,800円)
※未就学児童入場不可

[作・出演者]宅間孝行 [出演]金田明夫、森田涼花、大和田獏、上原多香子、かとうかず子、柴田理恵、弓削智久、布川隼汰 ほか
★笑って、泣いて、歌って踊る!!ありとあらゆる感情を揺さぶりまくるエンタメプロジェクト「タクフェス」。2010年に初演、2013年に堤幸彦監督の手によって映画化されたあの作品が帰ってくる!
《チケットぴあ》

放浪記 FAX申込



日時/12月23日(水・祝) 11:30開演
12月25日(金) 11:30開演
会場/中日劇場
席種/A席 10,000円
(一般:12,000円)
※3枚以上でお申込みの場合、お席が前後になる場合があります。

[出演]仲間由紀恵、若村麻由美、永井大、羽場裕一、村田雄浩 ほか
★演劇界の金字塔「放浪記」仲間由紀恵へ——森光子から受け継がれる心
《チケットぴあ》

レミング ~世界の涯まで連れてって~ FAX申込



日時/1月8日(金) 13:00開演
会場/愛知県芸術劇場
大ホール
席種/S席 7,200円
(一般:9,000円)
※未就学児童入場不可
[作・演出]作:寺山修二 / 演出:松本雄吉(維新派)

[出演]溝端淳平、柄本時生、霧矢大夢、磨赤兒ほか
★閉塞(へいそく)状況にある若者の内面をシュールな感覚で描いた作品。寺山修司(官能的・超現実の言葉)×維新派・松本雄吉(壮大なチャンチャン☆オペラ)に、新キャストで待望のリニューアル上演!
《チケットぴあ》

劇団飛行船 マスクプレイミュージカル「赤ずきん・3びきのこぶた」 FAX申込



日時/1月24日(日) 13:45開演
会場/日本特殊陶業市民会館
フォレストホール
席種/S席 1,800円
(一般:2,500円)
※3歳以上有料。2歳以下は、保護者膝上に限り無料。但し、席が必要な場合は有料。

★たのしい!おもしろい!世界名作童話の2本立て。誰でも知っている、誰からも愛されているお話がマスクプレイミュージカルにまるで動く絵本のような、子供たちの瞳をキラキラさせるメルヘンあふれるステージです。
《チケットぴあ》

劇団四季ミュージカル「オペラ座の怪人」 FAX申込



日時/1月31日(日) 13:00開演
2月14日(日) 13:00開演
会場/新名古屋ミュージカル劇場
席種/S席 8,800円(一般:9,800円)
※各日20枚 ※一人2枚まで ※3歳以上有料

★世界30カ国151都市で上演され、累計観客動員数は1億4000万人を超えるとも言われている、世界的名作「オペラ座の怪人」が名古屋に戻ってきます。オペラ座の地下深くに棲む「オペラ座の怪人」と歌姫クリスティーヌの悲哀を美しく厳かに描いた劇団四季ミュージカル「オペラ座の怪人」。甘美な旋律にのせて、豪華絢爛な オペラ座を舞台上に繰り広げられる世界でもっとも切ない恋とは…
《チケットぴあ》

オレアナ FAX申込



日時/12月2日(水) 13:00開演
会場/徳の国とよはし芸術劇場PLAT 主ホール
※豊橋駅・新豊橋駅直結 豊橋駅南口徒歩3分
席種/全席指定 6,500円(一般:7,800円)
※未就学児童入場不可

[作]デイヴィッド・マメット 【翻訳】小田島恒志
[演出]栗山民也 [出演]田中哲司、志田未来
★「被害者か…、加害者か…」緊迫のシーソーゲーム。全世界を話題の渦に巻き込んだ密室のパワープレイ。昇進を目前に控え、安定した晩年の設計図で頭がいっぱいの若き大学教師「ジョン」。一人の女子学生「キャロル」が彼の研究室を訪れ、授業についていけないとバニョクに陥り、どうか単位を取らせて欲しい、と涙を浮かべて懇願する。彼女を慰めようと、紳士的な態度で相談に応じるジョン。しかし後日、キャロルがジョン「ある理由」で大学当局に訴えたことにより、前途洋々だったはずの彼の未来は打ち壊されていく…。言葉を尽くせば尽くすほど深まるディスコミュニケーションの溝。彼女が彼を訴えた「理由」とは?彼は彼女に「何を」したのか?
《チケットぴあ》

✦申込用紙はホームページからダウンロードできます✦すべての公演は座席の指定はできません✦

こども商品券の幹旋

FAX申込

“こども商品券”は、全国のおもちゃ屋さんや百貨店、スーパーの玩具売場はもちろん、加盟の子供服・ベビー用品店や写真スタジオでもご利用いただけます。

- 券種 / 500円券を10枚で1セット
- 幹旋価格 / 1セット4,300円
- 幹旋組数 / 300セット
- 申込資格 / 会員のみ 1人3セットまで

※こども商品券には有効期限がございます。(2020年12月31日) ※おつりはできません。
 ※利用可能店舗はHPでご確認ください。http://www.toycard.co.jp <(株)トイカード>



©1976, 2015 SANRIO CO., LTD. ®

ドームやきものワールド

窓口販売

会期終了まで販売

開催日時 / 11月19日(木)~25日(水)
計7日間 10:00~18:00



会場 / ナゴヤドーム

内容(予定) / 作家もの、伝統品、セレクトショップで扱われるようなデザイナーズウェアからお値打ちな日常使いの器まで。陶磁器以外にもカトラリー、漆器、木の器、ガラス製品など、食卓と生活にまつわる商品がずらりと揃います。

幹旋料金 / 1枚 500円(前売り一般:1,000円)
 ※価格には共済会からの補助が含まれています ※当日1,200円 ※小学生以下無料

★昨年は18万人を超える方にご来場いただいた日本最大級のテーブルウェアマーケットです。

<<(株)ナゴヤドーム>>

CBC新春感謝祭 青春のグラフィティコンサート2016

FAX申込



日時 / 1月11日(月・祝)
15:00開演

会場 / 日本ガイシホール
席種 / 全指定席
4,500円
(一般:4,980円)

※3歳以上有料

★南こうせつ、海援隊 他
司会:小堀勝啓

<<サンデーフォーク>>

エレファントカシマシ

FAX申込



日時 / 12月18日(金)
19:00開演

会場 / 日本特殊陶業市民会館
フォレストホール

席種 / 全指定席 5,800円
(一般:6,500円)

※3歳以上有料

★CONCERT TOUR 2015

<<サンデーフォーク>>

岡村 孝子

FAX申込



日時 / 12月22日(火)
18:30開演

会場 / ダイヤモンドホール
席種 / 全指定席 6,300円
(一般:7,000円)

※3歳以上有料

★~30th Anniversary~
OKAMURA TAKAKO
Special Live 2015
"Christmas Picnic"

<<サンデーフォーク>>

カサリンチュ

FAX申込



日時 / 12月23日(水・祝)
16:00開演

会場 / アポロベイス
席種 / 全自由 5,800円
(一般:3,900円)

※入場時ドリンク代 500円別途必要/
整理番号有り ※4歳以上有料

★あなたの笑顔にやめとま感謝祭2015

<<サンデーフォーク>>

坂本 真綾

FAX申込

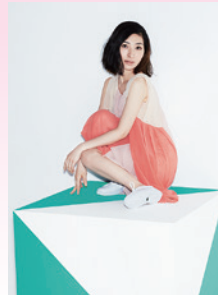

日時 / 12月27日(日)
18:00開演

会場 / 愛知県芸術劇場
大ホール

席種 / 全指定席 6,200円
(一般:6,800円)

※未就学児童入場不可

★坂本真綾 LIVE TOUR 2015-
2016 "FOLLOW ME UP"

<<サンデーフォーク>>

MASH

FAX申込



日時 / 1月23日(土)
18:00開演

会場 / Zepp Nagoya
席種 / 全自由 4,000円
(一般:4,500円)

※入場時ドリンク代 500円別途必要/
整理番号有り ※4歳以上有料

★MASHデビュー10周年記念
ライブ MASH HOUR「新しい
星座」at Zepp Nagoya

<<サンデーフォーク>>

財津 和夫

FAX申込



日時 / 1月31日(日)
17:30開演

会場 / 日本特殊陶業市民会館
フォレストホール

席種 / 全指定席 6,100円
(一般:6,800円)

※未就学児童入場不可

★財津和夫コンサート2015~
2016 スペシャルゲスト:姫野
達也 ~TULIPの夢を歌う2~

<<サンデーフォーク>>

✦申込用紙はホームページからダウンロードできます✦すべての公演は座席の指定はできません✦

“幸田の梨「新高」”の斡旋!

FAX申込

幸田町の梨栽培は一つ一つ全ての梨に袋(有袋栽培)をしています。病害虫に気をつけ、樹上で熟度管理をしています。(木成り・木熟)。その為、味・鮮度に自信を持っており、毎年リピートのお客様が絶えません。この機会にぜひご賞味下さい。

- 券 種 / 3kg 箱入り(4~5個入り)
- 品 種 / 新高
- 斡旋価格 / 1,000円(一般価格:2,500円)
- 申込資格 / 会員のみ 1人2箱まで
(申込多数の場合は抽選となる可能性があります)



イメージ



イメージ



©やなせたかし/フレーベル館・TMS・NTV

名古屋アンパンマン こどもミュージアム&パーク 補助券

窓口渡し

「名古屋アンパンマンこどもミュージアム&パーク」は秋冬も元気100倍で展開中!! 10月(10/1-31)は「アンパンマンハロウィーン みんなで仮装大行進!!」。11月~12月(11/6-12/25)は「アンパンマンクリスマス音楽会」展開。みんな遊びにきてね~!!

- 券 種 / 指定厚生施設補助券
- 有効期限 / 10月1日(木)~12月30日(水)
- 配布期限 / 12月27日(日)まで
- 利用資格 / 会員と登録家族まで
- 利用料金 / 1,000円(通常:1,500円)

★共済会事務局窓口で補助券をお渡しいたします。会員証をもって、共済会までお越しください。

- ※1歳未満は入場料がかかりません。
- ※申込者以外の使用は出来ません。

《名古屋アンパンマンミュージアム事務局》

家康公四百年祭記念特別企画 「岡崎ぐるり満喫!家康公クーポン」

販売期間: 10月1日(木)~12月26日(土)

有効期間: 12月28日(月)まで

窓口販売

家康公四百年祭記念特別企画として、岡崎の魅力がセットになったお得なクーポンです。家康公ゆかりのスポットを巡りながら、グレート家康公「葵」武将隊による特別公演「家康公生誕劇」やご当地グルメなどをお楽しみください。

- 斡旋価格 / 1,400円(一般価格:1,990円)
※2,800円相当、大人・小人同額
- 購入資格 / 会員のみ 一人4枚まで

★詳しくはホームページをご覧ください。

家康公クーポン 検索

●家康公クーポン内容

- (1)特別公演「家康公生誕劇」/グレート家康公「葵」武将隊による家康公四百年祭特別公演が、クーポン提示で何回でも観賞できます。
- (2)家康公四百年祭記念クーポン/①大樹寺「お宝」特別拝観券または②城南亭四百年記念呈茶券のどちらか一つをお選びいただけます。
- (3)岡崎城特別入館券 / 家康公の生誕の城、岡崎城へ入館できます。
- (4)岡崎お城千両金券(1,000円分) / 岡崎公園内の店舗で、お食事やお土産代として利用できます。天下泰平マルシェでも使用できます。
- (5)岡崎まぜめん・家康らめん(800円券) / 岡崎市ご当地グルメ岡崎まぜめんまたは家康らめんを提供している市内24店舗で800円券として利用できます。
- (6)ぐるり特典 / ①楽の湯おかざき、スーパー銭湯ふるや通常入場料から100円割引、②道の駅藤川宿で開運家康御幣、通常260円→割引価格210円、③おかざきファーマーズマーケットでトイレトペーパープレゼント!④カクキューまたはまるや八丁味噌にて「赤だし100グラム」をプレゼント、⑤奥殿陣屋金鳳亭にてお食事された方にドリンクサービス、⑥歴史かたり人と行く家康公ゆかりの地早めぐりツアー通常1,000円から200円割引



全米女子プロゴルフ協会公式戦 TOTOジャパンクラシック~伊勢志摩~

FAX申込

- 11月6日(金) 7:00(第1日) ■11月7日(土) 7:00(第2日)
- 11月8日(日) 7:00(最終日)
- 近鉄賢島カンツリクラブ (近鉄「鶴方」または、「賢島」下車、タクシーで約5分)
- 11月6日券 2,400円(一般価格:3,000円)
- 11月7日・8日共通一日券 3,200円(一般価格:4,000円) ※いずれか1日・1名のみ入場可
- 3日間共通3枚セット前売入場券 8,000円(一般価格:10,000円)
※期日指定は無し。期間中3日間有効で、1名で3日間、3名で同日のご利用などが可能。
※高校生以下入場無料(学生証、健康保険証などを必ずご提示ください。)

申込締切: 10月14日(水)

[出場選手(予定)]テレサ・ルー、チェラ・チョイ、ステーシー・ルイス、上田桃子 他

★日本で唯一の全米女子プロゴルフ協会公式戦。今年も伊勢志摩で開催!世界の女子トッププロが集結する。

公式ホームページ <http://www.mbs.jp/totojc/>

※大会不成立の場合を除いて、チケットの払い戻しは致しません。 ※天候によっては中止になる場合がございます。 ※大会時間は、試合の状況により前後する場合がございます。

《チケットぴあ》



任期満了にともない新しく選任された理事及び監事の方です。

理事任期 平成 29 年 6 月定時評議員会まで (平成 27 年 6 月 23 日現在 順不同・敬称略)
 監事任期 平成 31 年 6 月定時評議員会まで (平成 27 年 6 月 23 日現在 順不同・敬称略)

役職名	氏名	事業所	役職名	氏名	事業所
理事長	武田 憲明	公益財団法人岡崎幸田勤労者共済会	副理事長	齋藤 眞澄	岡崎商工会議所
専務理事	神尾 典彦	岡崎市	常務理事	鈴木 昇	公益財団法人岡崎幸田勤労者共済会
理事	辻村 勝馬	丸八岡崎青果株式会社	理事	天野 隆二	一般社団法人岡崎市医師会
理事	森田 滝也	株式会社ダッド	理事	太田 健介	太田油脂株式会社
理事	菅原 俊彦	愛知労働者福祉協議会 岡崎・額田支部	理事	山内 隆一	岡崎市ぬかた商工会
理事	大嶽 治郎	額田郡幸田町商工会			
監事	河合 潤	河合潤税理士事務所	監事	山田 隆司	岡崎市

任期満了にともない新しく選任された評議員の方です。

評議員任期 平成 31 年 6 月定時評議員会まで (平成 27 年 6 月 23 日現在 順不同・敬称略)

氏名	事業所	所属団体
岡田 教志	株式会社岡田鉄工所	岡崎鉄鋼会協同組合
松尾 景貞	松尾建設株式会社	岡崎建設協会
山本 眞	アオイ設備工業株式会社	岡崎市管工事業協同組合
河合 由朗	株式会社河合電気商会	岡崎電気工事業協同組合
宮本 一彦	六ツ美養鶏加工協同組合	六ツ美養鶏加工協同組合
畔柳 則男	報徳反毛株式会社	岡崎市繊維センター運営協議会
吉川 正敏	株式会社ヨシノ印刷	愛知県印刷工業組合
本田 康英	明德保育園	岡崎市保育園連絡協議会
杉浦 昌幸	岡崎商工会議所	岡崎商工会議所
酒井 英二	大伸建設株式会社	岡崎市六ツ美商工会
清水 俊治	東レ労組岡崎支部	愛知県労働者福祉協議会 岡崎・額田支部
武田 哲幸	石匠武田株式会社	岡崎石工団地協同組合
宮本 貞男	岡崎市	岡崎市
谷口 善一	岡崎市	岡崎市
成瀬 敦	幸田町	幸田町

ご存知ですか？
「中退共」の
退職金制度
なら、掛金
に国の助成
が受けられ
ます。

国の制度だから
安心・確実！

- 新規加入や掛金月額を増額する場合、掛金の一部を国が助成します。
- 掛金は全額非課税で、手数料もかかりません。

外部積立型だから
管理が簡単！

- 従業員ごとの納付状況や退職金試算額を事業主にお知らせします。
- 退職金は、中退共から直接従業員へ支払われます。

◎ パートさんもご加入
いただけます。

詳しくはホームページをご覧ください。

お気軽にお問合せください
 (独)勤労者退職金共済機構
 中小企業退職金共済事業本部
 ☎03(六九〇七)二二三四
 ☎03(五九五五)八二二一

岡崎市医師会健康教育講座

お知らせ

- テーマ / 『なおりにくい皮膚病どようになおす』
- 講師 / 名古屋市立大学大学院 医学研究科 加齢・環境皮膚科学 教授 森田 明理 先生
- 座長 / こうた皮フ科クリニック 院長 大河内 康行 先生
- 日時 / 平成27年10月11日(日) 午前10時～正午
- 会場 / 岡崎市医師会公衆衛生センター4F 研修室3 岡崎市竜美西1丁目9番地1 ☎52-1571
- 実施機関 / 岡崎市医師会

参加費
無料



岡崎市医師会
健康教育講座のご案内
平成27年度 第4回
テーマ 『なおりにくい皮膚病どようになおす』
講師 教授 森田 明理 先生
座長 院長 森田 明理 先生
日時 平成27年10月11日(日) 午前10時～正午
会場 岡崎市医師会 公衆衛生センター4F 研修室3
(岡崎市竜美西1丁目9番地1) TEL. 0564-02-1571

《《《《 割引協定施設・特約店からのお知らせ 》》》》

Rain Lily

新規契約

サービス内容	商品名(サービス名)	会員利用料金(税込)
	① ネイルアート ② 耳つぼジュエリー ③ ボディアート	①～③ 20%割引
	④ デコアート ⑤ 物品	④、⑤ 5%割引
	※キャンペーン、回数券、その他割引商品について	対象外



- 利用方法 / 共済会会員証の提示
- 利用範囲 / 会員と登録家族
- 施設情報 / 岡崎市上佐々木町字中切48-3 2F
☎080-9738-0770(完全予約制)
- 営業 / 10:00~20:00 日曜定休
<http://www.rain-lily.jp/>

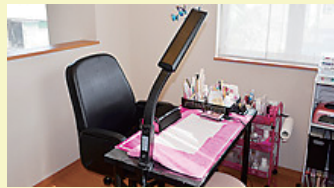

株式会社岡崎交通社

新規契約

サービス内容	商品名(サービス名)	会員利用料金(税込)
	・貸切バス ・ツアーパッケージ商品 ・宿泊 ※但し、飛行機・鉄道キップ類は除く。	3%~5%割引

- 利用方法 / 共済会会員証の提示
- 利用範囲 / 会員と登録家族及びその同伴者
- 施設情報 / 岡崎市生平町字甲出シ25番地1 ☎(0564)47-2406
<http://www.okazaki-kotsusha.co.jp/>

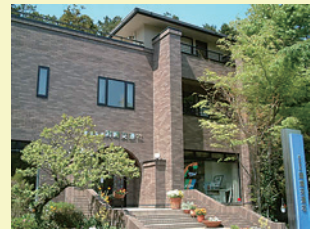

共済会事務局
からの
お知らせ

★ニュースはホームページからもご覧いただくことができます！
ご自宅や職場で、ご家族や同僚の方とご覧下さい！

岡崎幸田勤労者共済会

検索

★会費の口座引落としについて

10月は、10・11・12月分の会費の請求月です。10月13日(火)にお申し出の口座から引落されますので、準備ください。詳細や請求書が必要な事業所は、お手数ですが事務局までご連絡ください。

ニュース内の各種申込は、特別に記載があるものを除き、**締め切りを毎月20日**とさせていただきます。なお、**締切日をもってチケットを発注**するため、抽選結果報告書の通知にかかわらず締切日以降のキャンセルはできません。

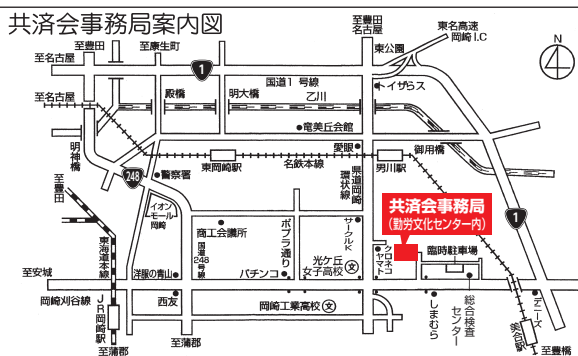

- ★共済会窓口の受付時間は、8:30~17:15です。
※休業日は、毎週月曜日と年末年始です。
- ★共済会ニュース掲載の各種斡旋申込は、
①まず、お電話をください。
②FAXにて申込書をお送りします。ホームページからもダウンロードできます。(http://www.kyosai-yyy.or.jp)
③申込書記入後、FAXにて御返送ください。
④受付後、当月末頃、確定者に決定通知書を送付します。