

共済会ニュース

No.397

11

2015
(平成27年)



平成27年10月1日現在
事業所数:714社 会員数:7,547名
※表示金額は、すべて消費税込みの金額です。

公益財団法人岡崎幸田勤労者共済会

岡崎市美合町五本松68番地12 TEL.54-8495 FAX.54-8475

— 共済会ニュース内容の申込について — 初めによくお読みください

- FAX申込**…共済会へFAXでお申し込みください。
(FAX: 0564-54-8475)
- 窓口販売**…共済会事務局窓口で販売いたします。
- 申込期日について**…毎月「20日」が締切日となります(別に記載されているものを除く)。
- 斡旋数について**…コンサートやその他公演等のチケットの申込上限は一人4枚までとなっております(別に記載されているものを除く)。※販売元の状況及び申込状況によっては抽選となる場合がございます。
- チケット発注に関して**…FAX申込のものは申込のあった数、もしくは当選数のみの発注となり、共済会で余分に確保はしておりません。また、発注後のキャンセル、席種や日時等の変更もできません。
- 申込用紙**…共済会ホームページからダウンロードできます。お電話をいただければこちらからFAXもいたします。
- チケットの座席について**…すべてのチケット類の座席の指定はできません。車椅子の席が必要な方は必ず事前にご連絡ください。

共済会でお渡ししている各種割引チケット等のご利用は、会員と登録家族(生計を一つにしている家族)の方のみとなっております。皆様の貴重な会費で運営しております。ご理解とご協力の程、よろしくお願いたします。

敦賀・赤レンガ倉庫社会見学と日本海さかな街 旬の日本海若狭海鮮料理・若狭ビール食べ飲み放題

FAX申込

敦賀・赤レンガ倉庫を見学し、年末のお買い物に日本海さかな街へ。旬の日本海の幸、若狭の豊かな食材を使った海鮮料理、若狭ビールが食べ飲み放題!

旅のポイント

- 国の登録有形文化財、敦賀・赤レンガ倉庫・人道の港 敦賀ムゼウムを社会見学。
激動の第二次世界大戦下、日本政府に背き命のビザを発給し続け6,000人を超えるユダヤ難民を救った「杉原千蔵」のドラマが東宝系で公開されます。6,000人のユダヤ難民が欧亜国際連絡車での敦賀港に上陸した数々のエピソードを、人道の港ムゼウム、赤レンガ倉庫内国内最大級のジオラマ館で紹介・上映しています。
- 旬の日本海の幸、若狭の豊かな食材を使った海鮮料理、若狭ビール、ソフトドリンクが食べ飲み放題。
- 年末の日本海さかな街でショッピング

- 日 程 / 12月20日(日)
- 募集人数 / 40名《申込人数が著しく少ない場合は催行が中止になる場合がございます。》
- 参加料金 /

会員 6,200円	登録家族 6,700円
	一般同伴者 8,700円

※このツアーは旅行傷害保険に加入して実施します。申込者以外の方は保険の対象外となり、参加することはできません。催行前にやむを得ず変更になる場合は事前にお知らせ下さい。
 ※旅行保険代金の金額です。 ※申込多数の場合は抽選。
 ※一般の方のみでの参加はできません。
 ※奇数人数でのお申し込みは相席になる場合があります。
 ※道路状況等により、行程や予定時刻が変更になる場合がございます。



行程

勤労文化センター — 岡崎IC — 養老SA — 敦賀IC —
 9:00 10:10/10:25
 国の登録有形文化財 敦賀赤レンガ倉庫(国内最大級のジオラマ館)・人道の港ムゼウム
 11:30/12:45
 — 若狭バザール千鳥苑(昼食) — 日本海さかな街(買物) —
 13:00/14:15 14:45/16:00
 敦賀IC — 養老SA — 岡崎IC — 勤労文化センター
 17:15/17:30 18:30頃

【重要】 ツアーお申込みと参加費のお支払い先は、直接旅行会社へととなります!
 なお、お申込み後の参加に関する決定通知は、共済会よりFAXさせていただきます。

◎旅行企画・実施 **名鉄観光サービス株式会社** 観光庁長官登録旅行業第55号
 〒444-0860 愛知県岡崎市明大寺本町3丁目17番地(角金ビル4階)

《お申込・お問い合わせ》 TEL:0564-21-0720 FAX:0564-21-8448

★ニュースはホームページからご覧いただけます!

岡崎幸田勤労者共済会

検索

勤労者男女交流クリスマスカップリングパーティー 開催のご案内

FAX申込

申込締切:11月29日(日)

20歳～35歳の独身男女限定!

- 募集人数 / 男女各30名(一般参加者含む)
※応募者多数の場合は抽選
※友人同士はそれぞれの必要事項を記入
- 開催日時 / 12月13日(日) 13:30受付 14:00開始
- 対象 / 岡崎市または幸田町に在住または在勤の20歳～35歳の独身勤労者(自営業可)
- 会場 / 岡崎市勤労文化センター 3階ホール
- 参加費 / 男性 3,000円(一般募集:4,000円) 女性 500円(一般募集:1,000円)
- 内容 / 異性全員とお話ができる回転トーク、歓談、ゲーム、フリータイムなど
- 食事内容 / 軽食buffet、ソフトドリンクバー、デザートバーなど
- 申込方法 / 専用の申込用紙に記入し、FAXでお送りください。
- その他 / 個人情報、パーティーの参加手続き及び、運営管理以外の目的には利用しません。
なお共済会会員の参加費には共済会の補助が含まれています。



※岡崎市又は幸田町内に、在住又は在勤する独身の勤労者を対象に男女の出会いの場を提供し、親睦を深めていただく交流会です。岡崎市及び幸田町の広報にも記事を掲載し、一般の方からも広く募集をいたします。

フラワーアレンジメント教室

FAX申込



昨年参加の様子

お正月飾り用のフラワーアレンジメント教室です。わかりやすい内容で、ステキな作品が出来上がります。お正月に綺麗なお花を飾り、新年を迎えてはいかがでしょうか。

- 参加費 / 会 員 : 3,500円
登録家族 : 3,800円
一般同伴者 : 5,000円 ※1作品材料費代等込
- 日 時 / 12月27日(日) 昼の部 13:30～16:00
夜の部 18:00～20:30
- 会 場 / 岡崎市勤労文化センター 第1・第2集会室
- 講 師 / フラワーショップ花生園主宰 畠山千秋 先生
- 募集人数 / 50名《申込多数の場合は抽選》
- 参加資格 / 会員と登録家族及びその一般同伴者
- 持 ち 物 / 花ばさみ・ペンチ等

勤労者のための定期講座

FAX申込

知らなきゃ損する“保険にまつわる”お役立ちセミナー

現在の公的保険制度・公的年金制度を正しく知り、そのうえで賢い個人保険・個人年金選びと加入時のポイントを解説。勤労者の仕事のスキルアップや有意義な生活を過ごしていただけるよう、講座を開催しますので、ぜひご参加ください。

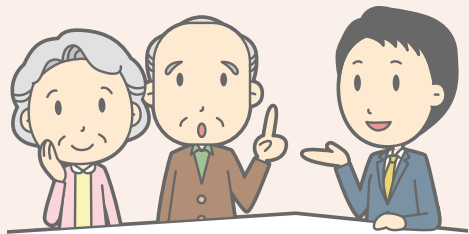

第1回目 知らなきゃ損する「医療保険と介護保険」

- 日 時 / 11月28日(土) 10:00～12:00
- 講 師 / 公益財団法人生命保険文化センター講師
- 募集人数 / 30名(申込多数の場合は抽選)
- 参加費 / 無料

第2回目 知らなきゃ損する「公的年金と個人年金」

- 日 時 / 12月5日(土) 10:00～12:00
- 講 師 / 公益財団法人生命保険文化センター講師
- 募集人数 / 30名(申込多数の場合は抽選)
- 参加費 / 無料

✦申込用紙はホームページからダウンロードできます✦すべての公演は座席の指定はできません✦

サーカス新次元!至高のパフォーマンス集結 岡崎市制100周年記念 **ポップサーカス岡崎公演** 窓口販売

■開催期間/12月26日(土)~2月14日(日) ■休演日/木曜日 12/30(水)、2/10(水) ※2/11(木・祝)は開催。
 ■場 所/岡崎公園特設大テント(多目的広場) ■公演時間/ホームページでご確認ください! <http://www.pop-circus.co.jp>
 ※1回の公演時間は約1時間50分(休憩15分) ※貸切公演が設定される場合も有り
 ■券 種/自由席(日時、座席の指定なし) 会員1人につき4枚まで

大人		子ども	
幹旋価格	(前売券 2,500円)	幹旋価格	(前売券 1,200円)
1,700円	(当日券 2,800円)	500円	(当日券 1,500円)

※大人/高校生以上 子ども/3歳から中学生まで(2歳以下無料)
 ※追加料金にて自由席から指定席への変更が可能です。指定席に変更する場合は+800円(当日会場窓口または取扱プレイガイドにて変更)

[主な演目](出演者の都合により変更が生じる場合もございます。)

バンジーアクト、ジャグリング、ハンドtoハンド、エアリアルフープ、イリュージョン、ドッグショー、空中ブランコ ほか

★世界中から集結したトップパフォーマー達が繰り広げる、超人的な肉体と技を駆使した迫力のアクロバットサーカス!世界各地で開催されているサーカスフェスティバルを、ここに再現した!世界で賞賛されたハイレベルなメダルアクトを目にする事ができる本格エンターテインメントは、まさにサーカス夢の祭典。今しか味わえない、この体験と感動はきっとあなたのこころに響くことでしょう。

◀ポップサーカス▶



絵本作家 村上康成 講演会 FAX申込



日時/1月23日(土) 13:30開演
 会場/幸田町民会つばきホール
 席種/全席自由 300円
 (一般:500円)

※3歳以上有料。3歳未満でもお席が必要な場合は有料。

★岐阜県郡上八幡(現:郡上市)出身の絵本作家、エッセイスト、ウクレレアーティストである。釣り好きで知られ、「みずざわ族」と自称する。

◀幸田町文化振興協会▶

ハッピネス・ヒル寄席 その八 桂小枝 独演会 FAX申込



日時/1月30日(土) 14:00開演
 会場/幸田町民会つばきホール
 席種/全席指定 2,700円
 (一般:3,500円)

※未就学のお子様の入場はご遠慮ください。

★落語家。人気テレビ番組『探偵! ナイトスクープ』の探偵として25年間レギュラー出演。ねちっこい話し方と小ネタ集、パラダイス(全国にある面白テーマパーク)紹介で人気を獲得した。

◀幸田町文化振興協会▶

スヴェング FAX申込



日時/1月26日(火) 18:30開演
 会場/幸田町民会館さくらホール
 席種/全席指定 4,700円(一般:5,500円)

※未就学児童のご入場はご遠慮願います。

[出演]スヴェング(エーロ・トカウカ、エーロ・グランドストルム、ヨーコ・クハラ、バシ・レイノ) ゲスト:桑山哲也(アコーディオン・ナビゲーター)

[予定曲目]フィンランディア(シベリウス)、英雄ポロネーズ(ショパン)、ハウルの動く城、恋のバンス、赤と白 他
 ★ムーミンのふるさととしても有名な、森と湖とオーロラの国・フィンランドから、ハーモニカだけで様々な音楽を演奏してしまう驚異のカルテット。ハーモニカは日本人にとってなじみ深い楽器で、その音色には郷愁と懐かしさを感じられます。そのハーモニカを縦横無尽に吹きまくるハーモニカ・カルテットが「スヴェング」です。今回は、特別バージョンとしてアコーディオン奏者・桑山哲也が共演者として、またナビゲーターとしてステージを盛り上げます。どうぞ期待ください!

◀チケットぴあ▶

岡崎ニューグランドホテル 研ナオコ クリスマスディナーショー FAX申込



日時/12月20日(日)
 16:00/19:00開演
 会場/岡崎ニューグランドホテル
 3F飛竜の間
 席種/全席指定 29,000円
 (一般:30,000円)

※未就学のお子様の入場は不可。

★クリスマスディナーコース(ドリンク付)。夢のひとつを貴方へ...

◀岡崎ニューグランドホテル▶

NEW YEAR 2016 ウィンナー・ワルツ・オーケストラ FAX申込
 ~宮殿祝賀コンサート~



日時/1月17日(日) 13:00開演
 会場/愛知県芸術劇場コンサートホール
 席種/S席 5,700円(一般:6,800円)

※未就学児童入場不可

[出演者・プログラム]指揮:サンドロ・クトゥレロ。美しく青きドナウ、皇帝円舞曲、トリッチ・トラツ

チ・ポルカ、ラデツキー行進曲、雷鳴と稲妻、ピチカート・ポルカ 他多数

★そのきらびやかなウィーン舞踏会の世界。世紀を超えて甦る宮廷ロマンティズム!新年に幸せを呼ぶ、クラシック界の名物アンサンブル。ポルカにワルツにオペレッタ。胸躍るシュトラウスの音楽でウィーンを彩る祝賀コンサートが今年も来日!!

◀チケットぴあ▶

牛田智大 ピアノ・リサイタル FAX申込

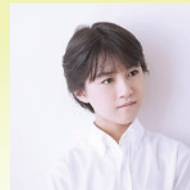

日時/1月23日(土) 17:00開演
 会場/愛知県芸術劇場コンサートホール
 席種/全席指定 3,200円
 (一般:3,800円)

※未就学のお子様の入場は不可。

[プログラム]チャイコフスキー/プレトニョフ他:バレエ音楽「くるみ割り人形」op.71より、ショパン:バラード 第1番 ト短調 op.23、リスト:死の舞踏、クライスラー/ラフマニノフ:愛の悲しみ、ムソルグスキー/ホロヴィッツ:展覧会の絵

© Ayako Yamamoto 衣装提供 株式会社 オンワード樺山

★新しい驚きと発見!春の若芽のごとく伸び続ける輝かしい才能!12歳でデビューして早4年。ロシア・ピアノを身に付け、更に美しい音色を響かせる。響くロマン、豊かな歌心、煌めく音色...16歳の牛田智大の音楽を存分に堪能ください!

◀チケットぴあ▶

細川たかし 中村美律子 新春特別公演 FAX申込



日時/1月4日(月)
 11:00開演
 1月10日(日)
 11:00開演

会場/中日劇場
 席種/A席 10,500円
 (一般:13,000円)

★一部:芝居「遠山の金さんvs女ねずみ小僧」 二部:たかし&美律子ビッグステージ2015(仮題)

※3枚以上でお申込みの場合、お席が前後になる場合があります。

◀チケットぴあ▶

吉田兄弟スーパーセッション2016 FAX申込



日時/3月11日(金)
 18:30開演
 会場/日本特殊陶業市民会館
 フォレストホール
 席種/全席指定 5,700円
 (一般:6,800円)

★5歳から三味線を始め、今や日本を代表する和楽器奏者「吉田兄弟」として世界で活躍しています。

◀SOGEI▶

✦申込用紙はホームページからダウンロードできます✦すべての公演は座席の指定はできません✦

ワガノワ・バレエ・アカデミー FAX申込
「くるみ割り人形」〈全三幕 エピローグ付〉



日時/1月28日(木) 19:00開演
会場/愛知県芸術劇場大ホール
席種/S席 8,600円(一般:10,000円)
※未就学児童入場不可
[出演者・プログラム]音楽:P.チャイコフスキー、振付:V.ワノノネ、
※特別録音による音源を使用します

★1892年、帝政ロシア時代に初演した伝統的ワガノワ・バレエ・アカデミー!世界初演の歴史を誇る「ワガノワのくるみ」が遂にやってくる!!世界中で愛され、大人も子どもも楽しめる、最も有名なバレエ作品のひとつ「くるみ割り人形」。この作品は、帝政時代のロシアで生まれました。近年は「ワガノワ・バレエ・アカデミー」の生徒のみによって上演されることも多く、アカデミーは「くるみ割り人形」に欠かせない存在となっています。初演の伝統を受け継ぐアカデミーの舞台は、まさに「くるみ割り人形」の「本家本元」であり、またその内容とアカデミーの生徒たちの逞しい輝きがリンクした舞台は、「世界最高峰のバレエ・アカデミー」の魅力をもっと発揮する「ワガノワの十八番」と言えます。 <幸田町文化振興協会>

ドラマチック歌謡祭 FAX申込



日時/1月11日(月) 15:00開演
会場/日本特殊陶業市民会館フォレストホール
席種/S席 4,900円(一般:6,000円)
[出演]ベギー葉山、菅原洋一、山本リンド、佐々木秀実
[予定曲目]南国土佐を懐かし、今日でお別れ、こまっちゃうな、ヨイトマケの唄、愛の讃歌、聞かせてよ愛の言葉を、枯葉、サン・トゥ・ミー 他
※未就学児童のご入場はご遠慮願います

★歌を愛する歌手が集まり、言葉を大切に紡ぎながら、人生の喜怒哀楽を歌い上げる、優しさとおのれドラマチックなコンサートです。戦後日本の歌謡界をけん引してきた大御所、菅原洋一やベギー葉山をはじめ、シャンソンでも定評のある山本リンド、中性的な魅力で注目のシャンソン歌手・佐々木秀実の豪華な出演者が熱唱し、名曲の数々をお楽しみいただく、歌の力を実感する感動のステージです。素晴らしい歌の数々をたっぷりご堪能下さい。 <チケットぴあ>

ケロポンズ 親子ふれあいコンサート FAX申込



日時/2月28日(日)
午前の部 11:00 / 午後の部 14:30
会場/岡崎市せきれいホール
席種/

	S席	A席
大人	1,200円 (一般:1,700円)	1,100円 (一般:1,600円)
小学生以下	800円 (一般:1,200円)	700円 (一般:1,100円)

※2歳以下は無料(席が必要な場合はチケット要)
★親子で楽しめる、笑いあり、歌あり、遊びあり、体操あり、ミュージックあり、なんでもあり~のステージで全国各地でくりひろげ、その面白さは宇宙的だと評判。 <岡崎パブリックサービス>

玉置 浩二 FAX申込



日時/2月5日(金) 19:00開演
会場/センチュリーホール
席種/全指定席 12,500円
(一般:13,500円)
※特製DVD付 ※3歳以上有料
[出演]出演:玉置浩二/指揮:柳澤寿男/管弦楽:ビルボードクラシックスオーケストラ
★「KOJI TAMAKI PREMIUM SYMPHONIC CONCERT -CURTAIN CALL-」BRILLIANT NIGHTS FOR THE NEW WORLD
<サンデーフォーク>

ザ・クロマニヨンズ FAX申込



日時/3月17日(木)、18日(金)
19:00開演
会場/日本特殊陶業市民会館ビレッジホール
席種/全指定席 4,500円
(一般:5,000円)
※未就学児童は大人1名につき1名膝上鑑賞可。但しお席が必要な場合はチケットをお買い求め下さい。
★ザ・クロマニヨンズ TOUR JUNGLE 9 2015-2016
<サンデーフォーク>

花より男子The Musical FAX申込



日時/2月6日(土) 16:00開演
会場/愛知県芸術劇場 大ホール
席種/S席 9,000円(一般:10,800円)
※未就学児童入場不可
[演出等]原作:神尾葉子(集英社マーガレットコミックス刊)、脚本:青木 豪、演出:鈴木裕美、音楽:本間昭光
[出演]松下優也(X4)、白洲迅、真剣佑、上山竜治、加藤梨里香 ほか
★テレビドラマでも話題になった、累計発行部数6100万部の日本一売れている少女漫画が、初ミュージカル舞台化!極貧少女・牧野つくしは、超絶金持ち名門「英徳学園高校」に通うことになる。つくしは、入学早々、学園を牛耳る御曹司集団「F4」からひどいイジメにあうが、持ち前の「雑草魂」で勇敢に立ち向かって行く。そんな真っ直ぐな正義感と不屈の根性に、F4の道明寺司はつくしに惹かれ、一方、つくし は気まぐれで不思議な魅力を持つ花沢類に惹かれていく...愛は格差を超えられるのか? 組み合う恋の行方は?? 超セリブ学園で巻き起こる、大波乱の恋と友情のハイスクールストーリー。 <チケットぴあ>

とりあえず、お父さん FAX申込



日時/1月28日(木) 13:00開演
会場/東海市芸術劇場大ホール
席種/全席指定 8,100円(一般:9,500円)
※未就学児童入場不可 ※U-25チケット(5,000円)は、メーチケにて前売り販売のみのお取扱い。(観劇時25歳以下対象・当日指定席券引換・座席数限定・要身分証明書)
[作/演出]アラン・エイクボーン/綾田俊樹(東京乾電池)
[出演]藤原竜也、本仮屋ユイカ、浅野ゆう子、柿本明

★イギリスの国民的喜劇作家、アラン・エイクボーンの名作4芝居! 薄給で働く普通のグレッグ(藤原竜也)は、あるパーティで出会ったジニー(本仮屋ユイカ)に夢中。出会って1ヵ月で既に結婚を申し立てた。だが、どうやらジニーには過去に年上の彼氏がいたらしく、その影がちらついて気が気ではない。ある日、ジニーは「家に行く」と言ってグレッグを置いて出て行った。グレッグは両親に助けを求め、ジニーには内緒で後を追う。一方、ジニーの目的地ではフィルップ(柿本明)とシラ(浅野ゆう子)夫婦がお互いの不貞を疑い、乗り合いを繰り広げていた。そこで、グレッグが先に到着する。グレッグは夫婦をジニーの両親だと思い込め、妻はそこには大きな誤解が... <チケットぴあ>

家入 レオ FAX申込



日時/2月4日(木)
19:00開演
会場/Zepp Nagoya
席種/スタンディング 4,900円
(一般:5,400円)
※入場時ドリンク代 500円別途必要/整理番号有り
※未就学児童入場不可
★家入レオ LIVE at Zepp 2016 ~two colours~
<サンデーフォーク>

BEGIN FAX申込



日時/2月20日(土)
17:30開演
会場/名古屋公会堂 大ホール
席種/全指定席
高校生以上 5,900円
(一般:6,500円)
小・中学生 1,500円
(一般:2,000円)

※未就学児童膝上無料。但し、お席が必要な場合は小中学生チケット必要。未就学児童・小中学生は、当日、保護者同伴で専用入口から入場して頂きます。小中学生は、当日入場時、身分証明書(学生証)等が必要な場合があります。
★25周年記念公演 BEGIN コンサート 2015-2016
<サンデーフォーク>

Superfly FAX申込

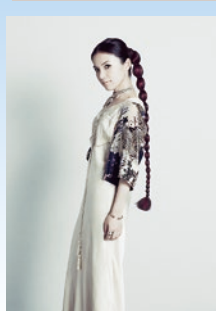

日時/3月19日(土)
17:30開演
3月20日(日)
16:30開演
会場/日本ガイシホール
席種/全指定席 6,800円
(一般:7,500円)
※各日10枚 一人2枚まで
※未就学児童入場不可/12歳以下は保護者同伴の上チケット必要
★Superfly Arena Tour 2016
<サンデーフォーク>

“お肉のギフト券”と“高橋精肉店の年末用お肉”の斡旋

FAX申込

●高橋精肉店の年末用お肉 毎年大好評の大変美味しいお肉です！

★三河産黒毛和牛霜降（ロース、肩ロース）

すき焼き用 500gパック

★三河産牛赤身すき焼き用 800gパック

●販売価格／各4,000円(税込)

●申込資格／会員のみ ※一人2パックまで

●お渡し日時／12月27日(日) 13:00~17:00



ロース肉 イメージ



赤身 イメージ

引換場所

岡崎市中町5丁目8-4
(中町バス停前)

ショッピングセンターアロー
1Fフロア 北側 (駐車場有)

高橋精肉店アロー店 ☎21-4755



●補 足／お申し込みをされ方へ、共済会発行の『お肉引換券』をお渡しいたします。この引換券を持って高橋精肉店アロー店まで引換にご来店ください。また、生ものですのでキャンセルはお受けできませんのでご了承のうえ、お申し込み下さい。

名古屋マリオットアソシアホテル ランチ券の斡旋

FAX申込

申込締切:11月15日(日)

名古屋マリオットアソシアホテルで「ちょっと豪華なランチ」はいかがですか？

- 利用期限／平成28年5月31日(火)まで
- 申込資格／会員のみ 一人4枚まで
- 利用時間／午前11時30分からで、レストランによって終業時間、ラストオーダー時間が違います。
- 要 予 約／利用時は必ずご予約をお願いいたします。特別催事開催等の期間中はご利用できない場合もございますので、ご了承くださいませ。
- 斡旋枚数／500枚 ※申込多数の場合は抽選
- 斡旋金額／2,700円(一般:3,500円)

●利用できるレストラン【予約・問合せ】

名古屋マリオットアソシアホテル内レストラン

- ・中国料理「梨杏」-18階 ☎052-584-1103
- ・日本料理「華雲」-18階 ☎052-584-1104
- ・オールデイダイニング「パーゴラ」
ランチbuffet-15階 ☎052-584-1101

※スカイラウンジ「ジエニス」は対象から外れており、ご利用いただけませんのでご注意ください。



イメージ



イメージ (パーゴラ)

サンタクロースからの手紙

申込締切:11月6日(金)

FAX申込

- 配達時期／12月中旬から12月25日頃
※国際郵便ですので到着日が前後いたします。
- 配達元／スウェーデン
- 料 金／一通 800円(一般:1,512円)
※共済会が差額を負担した価格となっております。

「専用の申し込み用紙に送りたい相手の「住所」、「名前」、「文面(30文字以内)」を書くと、遠くスウェーデンのサンタからの国際郵便となり、大切な人にお届けします!!」

★スウェーデンのモーラ市郊外に設立された伝承の地「サンタワールド」に住むサンタクロースからエアメールで送られる手紙です。年に1度のクリスマスに、数万キロ離れたスウェーデンのサンタクロースから送られる手紙は、特別な贈り物として、毎年たくさんの方に喜ばれています。封筒に押されるスウェーデンの消印は、国内便とは一味違う趣となっております。お子様からご年配の方まで全ての方を笑顔にする、夢いっぱいのお手紙です。

《チケットぴあ》



オーダーメイド絵本

申込締切:11月6日(金)

FAX申込

- 配達時期／12月中旬から12月25日頃 ※国内発送です。
- 料 金／一冊 3,200円(一般:4,104円) ※共済会が差額を負担した価格となっております。

★サンタワールドに住むサンタさんからステキな絵本をもらっちゃおう!お子様に愛と夢を送る世界で一冊の絵本です。絵本の中に、お子様やお友達の名前、住んでいる町の名前が組み込まれ、サンタさんが優しく語りかける内容になっております。また、最初のページには、30文字のメッセージを入れることもできます。クリスマスプレゼントにいかがでしょうか?

《チケットぴあ》

トミカ博 in NAGOYA ~トミカの工場が見学できる!?~

窓口販売

- 開催期間 / 12月17日(木)~24日(木)
- 会場 / 吹上ホール(中小企業振興会館)
- 開催時間 / 平日10:00~16:00、土日祝9:30~16:00(最終入場は閉場30分前)
- 料金 / 前売大人(中学生以上) 800円(一般:1,100円)
前売子ども(3歳~小学生) 600円(一般:900円)

販売期間: 11月1日(日)~12月11日(金)まで



© TOMY (トミカは株式会社タカトミーの登録商標です。)

★工場見学 ~ようこそトミカ工場へ!!~ 「トミカってどこから来るのかな?」街を見渡せば、トミカショップにトミカを届けるキャリアカーが走ってる。「そうだ!キャリアカーについて行けば、トミカがどこからくるのかわかるかも!」キャリアカーをたどっていくと、そこは「トミカ工場」。「トミカ工場」では、みんなにトミカを届けるためトミカのパーツで仕組みを知って、組み立てて、もっとトミカを好きになる。従来のトミカ博に工場見学の要素を加え、「遊び」+「学び」で興味関心を広く集めます。
※上記料金には入場記念品「TDM ハコブンダー」を含みます。(有料入場者のみ/無料入場の方を除く)
商品についての情報はあくまでも予定です。生産上の都合により直前の変更などある場合もございますのであらかじめご了承ください。また、商品は十分に用意させて頂いておりますが、万が一品切れの際はご容赦下さい。
《チケットぴあ》

サーティワン X'masアイスクリームケーキ

FAX申込

共済会へFAXで申込後、引換券を発行いたします。ご希望の店舗へ、引換券をお持ちの上、商品とお引換ください。12月30日まで使える*310円チケット、をもなくプレゼント!

①リトルサンタのマジカルプレゼント(6号)
3,200円(一般:4,200円)
上段:ストロベリーチーズケーキ/ストロベリー、下段:キャラメルリボン/クッキー&パナ/チョコ&チョコレート



②'ツムツム'カラフルクリスマス(5号)
2,500円(一般:3,300円)
ホワイトチョコレートマカデミア/ベリーベリーストロベリー/パナ
© Disney © Disney/Pixar © Disney. Based on the 'Winnie the Pooh' works by A.A. Milne and E.H. Shepard.



③'スヌーピー&ウッドストック'クリスマスフライト(5号)
2,500円(一般:3,300円)
キャラメルリボン/クッキー&チョコレート/チョコレートチップ
© 2015 Peanuts Worldwide LLC www.SNOOPY.co.jp



④クリスマスパレット4(4号)
2,000円(一般:2,700円)
チョコレートホリック/ホッピングシャワー/いちごみるく/パナ



⑤'アナと雪の女王'サプライズクリスマスケーキ(5号)
2,900円(一般:3,700円)
上段:チョコレートチップ、下段:ベリーベリーストロベリー/チョコ&チョコレート



⑥クリスマスパレット6(5号)
2,800円(一般:3,600円)
ベリーベリーストロベリー/ホッピングシャワー/チョコレート/キャラメルリボン/チョコ&チョコレート/ラボレーションサーティワン/クッキー&抹茶

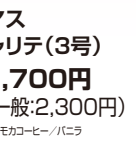

- ※6号(直径約18.5cm×高さ約6cm)、5号(直径約16cm×高さ約5cm)、4号(直径約14cm×高さ約5cm)、3号(直径約11.5cm×高さ約5cm)、⑤アナ雪(直径15.5cm×高さ約6cm) ※各アイスの断面図はサーティワンのHPでご確認ください。 ※代金のお支払いは、共済会事務局窓口にて引換券発行時となります。
- 斡旋数 / 各50個 1人1個まで(申込多数の場合は抽選)
- お渡し / 12月23日(水・祝)、24日(木)、25日(金) ※受取日をご指定ください。
- 引換場所 / 岡崎竜美ヶ丘店、北岡崎店(井田西町)、イオンモール岡崎店、アピタ岡崎北店の4店舗 ※引換店舗をご指定ください。
- 特典 / ①、③、④、⑥、⑦の予約特典は'スヌーピー'カレンダー、②、⑤の予約特典は'ディズニー'カレンダー 《タニザワフーズ(株)》

共済会 おすすめツアー!

直接申込

旅行会社窓口で共済会会員証を提示すると3~5%割引!

おすすめツアーは割引金額からさらに共済会が1,000円の補助!

年末お買物ツアー 焼津さかなセンター

ドラゴンズパックNo. 44808

- 出発日 / 12月2日(水)~12月31日(木)の設定日
- 一般旅行代金 / 黒色出発 5,980円、赤色出発 6,480円



- お楽しみポイント
- ① 煎せんべい
 - ② お茶プリンご賞味
 - ③ お茶漬
 - ④ いちご大福
 - ⑤ わさび種の揚げ
 - ⑥ 上製ちくわ本

出発日	西尾-岡崎ルート	蒲郡-幸田-岡崎ルート	
12月	2・5・8・11・13・17・19 21・23・25・27・29・31	12月	4・9・12・15・20・22 24・26・28・30

- コース/各地~グリーンピア牧之原~焼津さかなセンター(昼食)~わさび漬田丸屋~袋井観光センター~ヤマサちくわの里~岡崎(17:00頃)~各地

※昼食は11時頃からとなり、お寿司食べ放題は30分間となります。 ※仕入状況により寿司ネタが変更となる場合があります。 ※焼津海鮮ちらし丼は食べ切りとなります。

年末お買物ツアー 日本海さかな街

ドラゴンズパックNo. 44804

- 出発日 / 12月2日(水)~12月30日(水)の設定日
- 一般旅行代金 / 黒色出発 5,780円、赤色出発 6,280円



- お楽しみポイント
- ① 日本海さかな街お食事券
 - ② 海鮮物盛り合わせ
 - ③ ちくわ本
 - ④ 小鯛の浜焼き
 - ⑤ かつお節しるし
 - ⑥ 海鮮そば(つけそば)
 - ⑦ 海鮮茶
 - ⑧ 海鮮そば
 - ⑨ 海鮮うどん
 - ⑩ 海鮮そば
 - ⑪ 海鮮そば
 - ⑫ 海鮮そば



出発日	西尾-岡崎ルート	蒲郡-幸田-岡崎ルート	
12月	2・6・12・16・20・23 24・26・29	12月	5・10・13・19・25 27・30

- コース/各地~あぢかまの里(地元名物の鰯汁試食)~日本海さかな街(お食事券を使って昼食・海産物お買物)~昆布館~小牧かまぼこ~越前そばの里~岡崎(18:30頃)~各地

◆おすすめツアー特典 / 共済会よりおすすめツアー限定で1,000円の補助をいたします。申込み時に正規料金より1,000円を差し引いた金額を旅行会社へお支払いください。 ◆補助範囲 / 会員及び登録家族
◆その他 / おすすめツアー以外の各旅行にも共済会会員証提示で割引は適用されますので、是非ご利用ください。
注意事項 / ・お支払いは現金のみの取り扱いとなります。 ・一般の方も一緒にお申込みいただけます。 ・共済会補助はおすすめツアー1つにつき、1回までです。 ・キャンセル等については各旅行会社の約款が適用されますので、ご確認ください。 ・一般の方と同じバスでの参加となり、各ツアーとも先着順で受け付けとなっております。出発日によってはすでに満席の場合があります。また、申込人数によっては実施できない場合がありますのでご了承ください。 ・申し込み時に、各旅行会社から共済会へ旅行参加者の確認があります。

◎旅行企画・実施 **名鉄観光バス株式会社** **[重要]** ツアーお申込みと参加費のお支払い先は、直接旅行会社へととなります!
観光庁長官登録旅行業 第1857号 (社)日本旅行業協会正会員 〒444-0811 愛知県岡崎市大西町字淵田19-1
《お申込・お問い合わせ》 TEL:0564-65-5445 FAX:0564-65-5446 ※共済会会員である旨を伝え、共済会会員カードをご提示ください。

イルミネーション「なばなの里」金券付入場券の斡旋

FAX申込

国内最大級のスケールの光が奏でる煌きの夜会へ。

- ◆開催期間／10月24日(土)～5月8日(日)
- ◆斡旋価格／1,600円(一般:2,100円)
※入場+1000円分金券付 ※小学生から有料
- ◆斡旋枚数／100枚 会員のみ1人4枚まで
- ◆券種補足／1,000円分のクーポン(金券)が付いており、なばなの里現地にて利用できます。
※イルミネーション点灯時刻は日没からで、日によって異なります。予めご了承ください。



◀長崎観光開発(株)▶

迎春の卓を華やかに彩る おせち

新年、初めての食卓に美味しいおせち料理はいかがでしょうか。岡崎ニューグランドホテル、ホテルトヨタキャッスル、蒲郡クラシックホテルより、ご自宅まで配達いたします。職人の心と技で作り上げたおせち料理の数々をご堪能ください。

■購入資格/会員のみ 各ホテル1人1セットまで

■斡旋数/各30セット(申込多数の場合は抽選)

FAX申込

岡崎ニューグランドホテル

◆内容の問合せ先/岡崎ニューグランドホテル TEL:(0564)21-0116

- ◆お渡し日時/12月31日(木) ・ホテルでお渡し/正午より ニューグランドホテルにて
- ・ご自宅への配達/岡崎市内及び一部隣接する市外 ※遠方への配送料金についてはホテルへお問い合わせください。



和洋・三段(4~5名様用)
28,000円(一般34,000円)



和洋・二段(4~5名様用)
20,000円(一般24,000円)



和風・二段(4~5名様用)
20,000円(一般24,000円)



和風ミニおせち・二段(2~3名様用)
13,000円(一般15,000円)

ホテルトヨタキャッスル

◆内容の問合せ先/ホテルトヨタキャッスル TEL:(0565)31-2211

- ◆お渡し日時/12月31日(木) ・ホテルでお渡し/10:00~15:00の間 ホテルトヨタキャッスル2Fにて
- ・ご自宅への配達/料金は一律1,080円となります。(配達時にお支払いください)



和洋中三段重(5~6名様用)
36,000円(一般40,000円)

和洋・和洋中・洋中二段重(4~5名様用)
各25,000円(一般28,000円)

◆二段重は三つの組み合わせの内よりお選びください。



和洋中一段重(3~4名様用)
16,500円(一般18,500円)

蒲郡クラシックホテル

- ◆お渡し日時/12月31日(木)
- ・ホテルでお渡し/11:00~15:00の間 蒲郡クラシックホテルにて
- ・ご自宅への配達/配達料無料

◆内容の問合せ先/蒲郡クラシックホテル TEL:(0533)68-1111

特製杉折二段重(3~5名様用) 24,500円(一般30,000円)



家庭用常備薬の斡旋 +全福センター契約店より+

窓口申込

季節は冬になります。風邪等の事前対策に家庭用常備薬はいかがでしょうか?

- 申込方法/11月号折込みの専用申込書に記入し、事業所で取りまとめ共済会事務局まで直接お持ち頂くか、郵送でお申し込み下さい(FAX不可)。 ※集計の必要はありませんが、コピーの控えを取っておいて下さい。
 - 購入資格/会員のみ ●申込締切/11月20日(金)
 - 受渡しについて/12月中旬頃より、大日商事(株)より順次発送
 - お支払いについて/納品時の振込み用紙にて、事業所で取りまとめ、業者へ直接お支払い下さい。
- ※詳しくは折込みの用紙をご覧ください。用紙はコピーしてお使い下さい。 ※お届けまで日数がかかります。緊急を要するお薬は、薬局等でお求めください。



**家康公生四百年祭
ファイナルイベント**

家康公生誕祭 提灯行列+泰平の祈り見学 参加者募集
～2016年を今年よりもっといい年にしたい皆様へ～ **お知らせ**

岡崎で生まれ、数々の苦難を乗り越えて天下を統一した家康公。地元の英雄をあがめる心を持ち、誕生を祝い、家康公ゆかりの地を、提灯を手に歩きます。

《子供が家康公のように立派に成長することを願って》 《自身の仕事の成功を願って》
開運パワースポットである龍城神社に向けて、家康公生誕の日に歩く。あなたとあなたの大切な人の幸せを願い、提灯行列に参加しませんか？

今年は、乙川河川敷に《地上の天の川》が現れます。30,000個の青く光るLEDライト“いのりの星”を流し、天下泰平を祈る光の祭典(泰平の祈り)も併せて開催いたします。
冬の河川敷で幻想的に揺らめく光に、あなたは何を祈りますか？

- 日 時 / 12月26日(土) 17:00～19:00(集合16:30)
- 場 所 / 三河別院または笹田公園
- 行 程 / 三河別院～笹田公園～岡崎公園(龍城神社)～乙川河川敷(泰平の祈り)
- 参 加 費 / 提灯+提灯灯り:1,200円、提灯灯りのみ:800円 ※全員に参加記念品あり ※提灯等不要の方は参加費無料。ただし、申込みは必要です。
- 定 員 / 5,000人 ■締 切 / 12月10日(木)
- お申込み・問合せ / 家康公生誕祭実行委員会(岡崎活性化本部内)まで電話・FAX・HPから申込み。(電話0564-57-0200 FAX0564-57-0207)
- HP / <http://ieyasuseitan.jp/>



(株)スギ薬局 「あなたの街の介護用品レンタル スギ岡崎ステーション」
介護相談、介護用品・福祉用具の斡旋 **お知らせ**

ご自身にあった介護用品を選べるように介護ベッド・車いす・歩行器の展示をはじめ浴槽やトイレの体感コーナーも設置しております。福祉用具専門相談員・介護福祉士が介護を受けられる方とご家族様が安心・快適な生活を送れるよう、体の状態や自宅の環境に合わせた福祉用具を選べるようしっかりサポートします。また、プライバシーを配慮した相談コーナーをご用意しております。お気軽にご相談ください。

サービス内容	商品名(サービス名)	会員利用料金(税込)
<ul style="list-style-type: none"> ・介護相談 ・介護用品(杖、シルバーカー、ショッピングカート、介護シューズ、枕)及び福祉用具(介護ベッド、車いす、歩行器、ポータブルトイレ、シャワーチェアなど)の購入 ※ 介護保険を利用した購入は除く 		<ul style="list-style-type: none"> ・介護相談は無料 ・左記の購入品は店頭価格の5%OFF

- 利用期間 / 11月1日～12月31日 ■利用範囲 / 会員様及びご家族様
- 利用方法 / スギ岡崎ステーションの相談カウンターにて共済会会員証の提示をお願いします。
- 店舗情報 / 岡崎市上地一丁目24番地2 スギ薬局上地一丁目店内
営業時間 月曜～土曜 9:00～20:00(日曜のみ 9:00～18:00)
電話番号 0564-64-5181
- その他 / 現金支払いのみ(一部クレジットカード使用可)、他の割引クーポンとの併用不可



**共済会事務局
からの
お知らせ**

- ★ニュースはホームページからもご覧いただくことができます!
ご自宅や職場で、ご家族や同僚の方でご覧下さい!
- ★会費第3期(10月・11月・12月)分の領収書を別途郵送いたしますのでご確認ください。
- ★11月7日(土)、8日(日)は岡崎市/市民まつり「商工フェア」が、22日(日)には幸田町/こうた産業まつりが行われます。共済会も出展しますので会員証を持って是非お越しください!お得なチケット販売予定!

ニュース内の各種申込は、特別に記載があるものを除き、**締め切りを毎月20日**とさせていただきます。なお、**締め切りをもってチケットを発注**するため、抽選結果報告書の通知にかかわらず締め切り以降のキャンセルはできません。

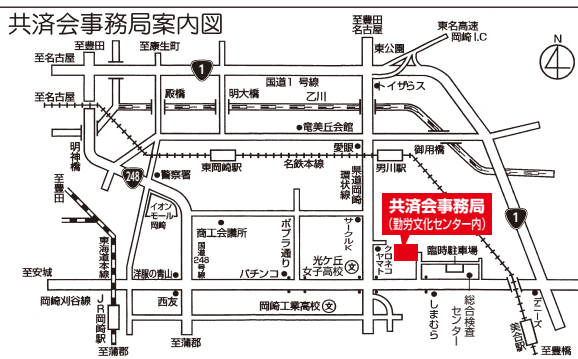

- ★共済会窓口の受付時間は、8:30～17:15です。
※休業日は、毎週月曜日と年末年始です。
- ★共済会ニュース掲載の各種斡旋申込は、
①まず、お電話をください。
②FAXにて申込書をお送りします。ホームページからもダウンロードできます。(http://www.kyosai-yyy.or.jp)
③申込書記入後、FAXにて御返送ください。
④受付後、当月末頃、確定者に決定通知書を送付します。