

共済会ニュース

No.389

3

2015
(平成27年)



平成27年2月1日現在
事業所数:694社 会員数:7,367名
※表示金額は、すべて消費税込みの金額です。

公益財団法人岡崎幸田勤労者共済会

岡崎市美合町五本松68番地12 TEL.54-8495 FAX.54-8475

ー 共済会ニュース内容の申込について ー よくお読みください

- ①FAX申込…共済会へFAXでお申し込みください。
(FAX:0564-54-8475)
- ②窓口販売…共済会事務局窓口で販売いたします。
- ③申込期日について…毎月「20日」が締切日となります。
(別に記載されているものを除く)
- ④斡旋数について…コンサートやその他公演等のチケットの申込上限は一人4枚までとなっております。(別に記載されているものを除く)
※申込多数の公演は抽選となる場合がございます。
- ⑤チケット発注に関して…FAX申込のものは申込のあった数、もしくは当選数のみの発注となり、共済会で余分に確保はしておりません。また、発注後のキャンセル、席種や日時等の変更もできません。
- ⑥申込用紙…共済会ホームページからダウンロードできます。お電話をいただければこちらからFAXもいたします。
- ⑦チケットの座席について…すべてのチケット類の座席の指定はできません。車椅子の席が必要な方は必ず事前にご連絡ください。

春の『郡上八幡・高山』 古い町並み散策と飛騨高山まつりの森

FAX申込



春の郡上八幡と高山市内を自由散策しましょう!

旅のポイント

- 郡上八幡おすすめスポット：古い町並みやきれいな水路、全国名水百選の宗祇水、登録有形文化財となっている郡上八幡旧庁舎記念館など、散策をしながら風情ある町並みを楽しみましょう。食品サンプル作りもおすすめです!
- 高山の古い町並みとは：城下町の中心、商人町として発展した上街、下町の三筋の町並みを合わせて古い町並みと呼ばれています。古い町並みの散策は、観光客にとって高山の一番人気です。飛騨牛串焼き、飛騨牛のお寿司の食べ歩きや高山ラーメンなどおすすめです!
- 昼食は飛騨高山まつりの森で飛騨牛を使った昼食となります。
- 高山では手焼きせんべい体験(2枚)とみたらし団子食べ歩き(1本)付き



- 日 程/4月25日(土)
- 募集人数/40名《催行予定人数35名》
- 参加料金/

会 員 7,700円	登録家族 8,200円
	一般同伴者 9,700円

- ※申込多数の場合は抽選 ※旅行保険代込の金額です。
- ※一般の方のみでの参加はできません。
- ※このツアーは旅行傷害保険に加入して実施します。申込者以外の方は保険の対象外となり、参加することはできません。催行前にやむを得ず変更になる場合は事前にお知らせ下さい。
- ※奇数人数でのお申し込みは相席になる場合があります。
- ※道路状況等により、行程や予定時刻が変更になる場合がございます。



行程

勤労文化センター — 岡崎IC — 鞍ヶ池PA — 美濃加茂SA — 郡上八幡IC
7:30 8:05/8:20 9:00/9:15
— 郡上八幡 — 郡上八幡IC — 高山IC — 飛騨高山まつりの森(昼食/体験/
9:50/11:00 12:00 12:20/13:20
見学) — 高山市内(散策) — 高山IC — 白鳥IC — 奥美濃しろとり(お買物)
13:35/15:00 15:15 16:00 16:05/16:25
— 白鳥IC — 美濃加茂SA — 鞍ヶ池PA — 岡崎IC — 勤労文化センター
16:30 17:20/17:35 18:15/18:30 18:50 19:00頃

【重要】 ツアーお申込みと参加費のお支払い先は、直接旅行会社へととなります!

◎旅行企画・実施 **名鉄観光バス株式会社** 観光庁長官登録旅行業 第1857号 (社)日本旅行業協会正会員
〒444-0811 愛知県岡崎市大西町字淵田19-1

《お申込・お問い合わせ》 TEL:0564-65-5445 FAX:0564-65-4556

★ニュースはホームページからもご覧いただけます!

岡崎幸田勤労者共済会

検索

春の散歩道

岡崎ニューグランドホテルお食事券 「桜クーポン」

幹旋期間 / 3月1日(日)～3月20日(金)

窓口販売

9F スカイレストラン「パリ」

【予約 ☎:0564-21-5125(直通)】

●春のスカイランチbuffet

「メイン料理+buffet料理+ソフトドリンク」

桜クーポン1枚

(通常料金:2,160円)



イメージ

●夜桜コースディナー

- 3/21(土)～4/12(日) 1日限定12名様
※前日15:00までにご予約ください。

◎グランドコース

桜クーポン2枚 (通常料金:4,750円)

「仔牛の香草パン粉焼き 仔牛のソースで 全8品」

◎ロイヤルコース

桜クーポン3枚 (通常料金:7,130円)

「ソフトシェルクラブのフリット 白ワインソースとオマールのジュー 全9品」



イメージ

	3/21(土)～4/5(日), 11(土), 12(日)	左記を除く期間
ランチ	①11:00～12:30 ②13:00～14:30	11:00～14:30
ディナー	17:30～21:00	

※大変混雑が予想されますので、お早めにご予約ください。
※貸切の場合がございます。予めご了承ください。

★他にスカイレストラン「パリ」では、共済会の会員証提示で10%割引になります。どうぞご利用ください。★

- 予約・総合問い合わせ先 / 岡崎ニューグランドホテル ☎0564-21-5111(代)

※たいへん混雑が予想されますので、お早めにご予約ください。
※利用できない時間帯・人数制限などがありますので、事前に確認及びご予約ください。
※市営岡崎公園駐車場をご利用の方は1.5時間まで無料券をホテルより差し上げます。

- 利用期間 / 3月1日(日)～5月31日(日)
- 幹旋枚数 / **1,200**枚
- 購入資格 / 会員のみ《1人4枚まで》
- 幹旋価格 / 1枚 **1,500円**(一般:2,100円)
※電話にて残券をご確認のうえ、会員証を持ってお越しください。

2F 料亭「おとがわ」

■昼席 2部制 ①11:00～12:30 ②13:00～14:30

■夜席 17:00～21:00

【予約 ☎:0564-21-0116】

※全日予約制、前日17時までにご予約ください。
※個室でのご案内は致しておりません。



イメージ

桜花膳

桜クーポン2枚

(通常料金:4,900円)

春の香りと彩りが満載の桜づくしのお膳。

さくら会席

桜クーポン3枚 (通常料金:7,130円)

彩りと香りと豊かな味わいに酔う、桜づくしの会席料理。

1F ラウンジ「ルポー」

■昼席 11:30～14:00

【予約 ☎:0564-21-0116】



イメージ

舞花卉当

桜クーポン1枚

(通常料金:2,160円)

美味しさ満開、さくら色に染め上げたお弁当。

詳しくは、同封のチラシをご覧ください!

東幡豆海岸潮干狩り割引利用券

窓口渡し

配布期間:3月1日(日)～7月31日(金)

愛知こどもの国南の東幡豆潮干狩りのご案内です。家族や職場、お一人様からお子様まで、どなたでも、お楽しみいただけますので、ぜひご利用ください。

【利用期間】3月19日(木)～8月2日(日)

- 利用時間 / 干潮の前後2時間程度
- 場 所 / 東幡豆協管轄区域(東幡豆海岸・前島(うさぎ島)等)
- 利用資格 / 会員と登録家族《1回につき会員と登録家族人数の2回分まで》
- 利用料金 /

区 分	一般料金	会員料金
大人(中学生以上)	1,500円	900円
小人(小学生)	700円	500円

※割引利用券及び潮見表・案内地図を共済会事務局窓口にてお渡しします。
会員証をご持参のうえ、お越しください。

※割引利用券に必要事項を記入し、会員料金を添えて現地にてお支払いください。

- 施設情報 / <http://www.katch.ne.jp/higasihazugk> ☎0563-62-2068(代)



✦申込用紙はホームページからダウンロードできます✦すべての公演は座席の指定はできません✦

歌い継ぐ流行歌 昭和歌謡に魅せられて
日野美歌、純烈、川上大輔 FAX申込



日時/5月16日(土) 15:00開演
会場/日本特殊陶業市民会館
フォレストホール
席種/S席 4,200円
(一般:5,000円) ※20枚

※未就学児童のご入場はご遠慮願います。
[予定曲目] 喝采、氷雨、星降る街角、男と女のラブゲーム、夢一夜、スターライト礼拝、ベサメ・ムーチョ 他
★「氷雨」の大ヒットでお馴染み、抜群の歌の上手で演歌からポップまで感動的に歌い上げる日野美歌。戦隊ヒーロー出身者を中心に結成された、イケメン歌謡コース・グループ純烈。「プラチナボイス」と端正なルックスが女性のハートを掴み、只今人気急上昇中の川上大輔。三者三様の歌手が歌い上げる昭和歌謡の名曲を未来へ歌い継ぎます。特に昭和を彩った宝石のような歌の数々をたっぷりとお楽しみいただけます。ご期待下さい。《チケットぴあ》

松下奈緒 FAX申込



日時/6月5日(金) 18:30開演
会場/愛知県芸術劇場 大ホール
席種/全席指定 4,700円
(一般:6,500円)

※20枚 ※未就学児童入場不可
★CMやドラマで活躍するかたわら、音楽家としても5枚のアルバムをリリースしている松下奈緒。この度4回目となる、2015年のコンサートツアーが決定しました!

《チケットぴあ》

音楽劇 お嬢さんお手上げだ・明治編 FAX申込



日時/4月24日(金) 18:00開演
4月25日(土) 13:30開演 / 18:00開演
4月26日(日) 13:30開演
会場/ウインクあいち
(愛知県産業労働センター)
席種/S席 4,700円(一般:8,500円)
※各10枚 ※未就学児童入場不可

[作] マキノノゾミ [音楽] coba [振付] 南流石
[出演] 沢田研二/那海/すわ親治/野田晋市/森下じんせい/千田訓子/山崎イサオ
★三年前の初演版を大幅改定、新たなバージョンでお贈りするハートフルな音楽劇にこうご期待!!

《チケットぴあ》

菅原洋一 FAX申込

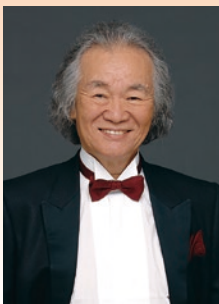

日時/5月8日(金) 14:00開演
会場/電気文化会館
ザ・コンサートホール
席種/全指定 5,000円
(一般:6,200円)

※20枚 ※未就学児童入場不可
★昨年に引き続き今年もコンサートが決定いたしました!菅原洋一となかにし礼のコンビで時代を席捲した数々の名曲とともにシャンソンからタンゴまで昭和に溢れた名曲をお届けします。

《チケットぴあ》

ウィーン少年合唱団 FAX申込



日時/5月16日(土) 17:00開演
会場/愛知県芸術劇場コンサートホール
席種/S席 5,400円(一般:7,000円)
※20枚 ※未就学児童入場不可

[公演プログラム] (予定) デュモンサルヴェレジーナ、オルフお、運命の女神よ(カルミナ・ブрана)
シューベルト:天の女王、モーツァルト:ラウターテドニム、メンデルスゾーン:主をほめたたえよ、モーツァルト:汝により守られ、シューベルト:アヴェ・マリア、フォーレ:ラシーヌ賛歌、岡野貞一:ふるさと、菅野よう子:花は咲く 他
★ウィーン少年合唱団の創立は1498年。巨匠トスカニーニが彼らのコーラスを評して「天使の歌声」と命名したことで有名。世界の数ある少年(少女)合唱団の中でも抜群の人気と実力を誇る。来日60周年となる2015年はブルクナー一組が来日。今回の名古屋公演では初来日のプログラムを意識した「軌跡」を披露する予定です。

《チケットぴあ》

ピョートル・ドミトリエフと仲間たち FAX申込



日時/5月20日(水) 18:30開演
会場/愛知県芸術劇場コンサートホール
席種/S席 3,800円(一般:4,500円)

※20枚 ※未就学児童のご入場はご遠慮願います。
[出演] ピアノ/ピョートル・ドミトリエフ、ヴァイオリン/島田真千子、チェロ/辻本玲、フルート/小池郁江
[予定曲目] ラカンパネラ(リスト)、白鳥(サン＝サーンス)、シチリアーノ(フォーレ)、組曲「展覧会の絵」より「キエフの大門」(ムソルグスキー)、幻想即興曲(ショパン)、チャールダーシュ(モンテ)、ピアノ三重奏曲第一番より第1楽章(メンデルスゾーン) 他
★「珠玉の名曲を一晩で聴けるコンサート」、この贅沢なコンセプトのもと、次代を担うロシアピアノと、ピョートル・ドミトリエフのピアノと、日本を代表する実力派若手演奏家が競演します。聴き馴染みのある曲ばかりのプログラムとなっており、ナビゲーターが曲にまつわるエピソードを解説しながら進行するので、初心者の方もクラシックの良さをたっぷり感じて頂けます。

《チケットぴあ》

ヘヴンリークワイヤー ゴスペルコンサート2015 FAX申込



日時/6月27日(土) 17:00開演
会場/愛知県芸術劇場大ホール
席種/S席 5,100円
(一般:6,500円)

※20枚 ※未就学児童入場不可
★魂の自由と解放!これこそがゴスペルの原点クワイヤー・オブ・ザ・イヤヤーを受賞した実力派ゴスペルグループ!アメリカのハートフォードを拠点に活躍し、爆発的なエネルギーとスピリットを持ったゴスペルグループ!ゴスペルミュージックアワードではChoir of The Yearを受賞、さらにアポロシアターでの公演が大好評を得るなどアメリカを代表する彼らは日本のゴスペルブームの火付け役と言われている。

《チケットぴあ》

たいらじょう「オズの魔法使い」 FAX申込



日時/6月14日(日) 17:00開演
会場/愛知県芸術劇場大ホール
席種/全席指定 4,500円(一般:5,800円)

※20枚 ※3歳以上有料、2歳以下のお子様は保護者お一人につき、1名まで膝上無料、但し、お席が必要な方は有料。
[原作・脚本等] 原作:ライマン・フランク・パウム、脚本・演出・美術・作詞・作曲:たいらじょう
★人形劇の常識を覆す唯一無二の存在、たいらじょうが、満を持して名古屋に登場!「人形劇×一人芝居」という独自の世界で、世界でも注目のアーティスト、たいらじょう。観る者をその世界に惹き込む圧巻の舞台は、子どもだけでなく、大人までも魅了します!人形劇という言葉では括れない、不思議な時間を体感してください!

《チケットぴあ》

世良公則 FAX申込



日時/5月15日(金) 19:00開演
会場/アートピアホール
席種/全指定 5,000円
(一般:6,200円)

※20枚 ※未就学児童入場不可
★O-kiraku LIVEと題したこのコンサートは世良によるアコースティックギターの弾語りライブ。アコースティックとは思えない程の迫力と唯一無二の歌声で繰り広げられるステージは往年のファンだけではなく幅広い世代に受け入れられ毎年全国各地で好評を得ています。

《チケットぴあ》

福田こうへいコンサート2015 ~故郷に感謝~ FAX申込



日時/5月28日(木)
①13:00 ②17:00開演
会場/豊田市民文化会館
席種/指定席 ①4,300円
②3,500円
(一般:6,000円)

未就学児童入場不可
★「南部弾くれ」でデビューした。3万枚で大ヒットという演歌界で、これまでに28万枚というビッグヒットとなった。日本レコード大賞新人賞を受賞して、NHK紅白歌合戦にも出場した。「峠越え」も15万枚を超え、民謡で鍛えられた伸びのある歌声を、北島三郎が「歌謡界の宝」と絶賛したという久々の逸材だ。

《鶏飼興業株式会社》

✦ 申込用紙はホームページからダウンロードできます ✦ すべての公演は座席の指定はできません ✦

Okazaki Super Classic Concert FAX申込
ポール・メイエ クラリネット スペシャル ～モーツァルトからベニーグットマンまで～



(Vandoren Edith Held)

日時/7月5日(日) 15:00開演
会場/シビックセンター・コロネット
席種/全指定席 一般3,600円
(一般:5,000円)
学生(25歳以下) 2,200円
(一般:3,000円)

※内容について一部変更される場合あり
※未就学児の入場はご遠慮ください。

[出演] ポール・メイエ(クラリネット)、ウェールズ弦楽四重奏団、黒木岩寿(コントラバス)、山田武彦(ピアノ)、北野圭成(ドラム)
★世界最高のソロ・クラリネット奏者ポール・メイエを中心にクラシックからジャズにいたるまでをお贈りする豪華企画。 《シビックセンター》

miwa FAX申込

申込締切: 3月6日(金)



日時/5月14日(木)、15日(金)
両日19:00開演

会場/センチュリーホール
席種/全指定席 5,800円
(一般:6,800円)

※4歳以上有料/4歳未満でもお席が必要な場合は有料

★miwa concert tour 2015

《サンデーフォーク》

松山 千春 FAX申込

申込締切: 3月13日(金)



日時/5月16日(土) 18:30開演
5月17日(日) 17:30開演
会場/愛知県芸術劇場 大ホール
席種/全指定席 7,100円
(一般:8,100円)

※3歳以上有料

★松山千春 コンサート・ツアー2015「伝えなけりゃ」

《サンデーフォーク》

及川 光博 FAX申込



日時/5月9日(土) 18:00開演
5月10日(日) 16:00開演
会場/愛知県芸術劇場 大ホール
席種/指定席 6,800円
(一般:7,800円)

※未就学児入場不可

★及川光博ワンマンショーツアー2015「光博(こうはく)歌合戦」

《シビックセンター》

さだ まさし FAX申込

申込締切: 3月6日(金)



日時/5月11日(月) 19:00開演
会場/Zepp Nagoya
席種/スタンディング 4,300円
(一般:4,900円)

※入場時ドリンク代 500円別途必要/整理番号有り ※未就学児入場不可

★さだまさし U-30(アガサ・サティ) Zepp Tour ~30歳以下の方の為にのコンサート~。コンサート当日、満30歳以下の方。満30歳以下と言ひ張れる方(笑)。2~3時間立ちっぱなしに耐える体力的な自信のある方。入り口でお止めすることはありませんが自己責任でお願いします。 《サンデーフォーク》

浜崎 あゆみ FAX申込



日時/5月16日(土)
18:00開演
5月17日(日)
16:00開演

会場/日本ガイシホール
席種/全指定席 7,900円
(一般:8,900円)

※3歳以上有料

★ayumi hamasaki ARENA TOUR 2015 A Cirque de Minuit ~真夜中のサーカス~

《サンデーフォーク》

大橋トリオ FAX申込

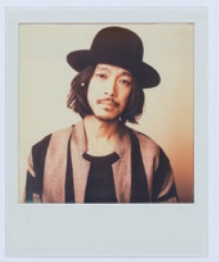

日時/5月22日(金)
19:00開演

会場/名古屋市公会堂 大ホール
席種/全指定席 5,600円
(一般:6,500円)

※3歳以上有料/3歳未満入場不可

★ohashiTrio TOUR 2015 ~PARODY~

《サンデーフォーク》

May J. FAX申込



日時/5月30日(土)
18:00開演

会場/愛知県芸術劇場 大ホール
席種/全指定席 5,100円
(一般:6,000円)

※3歳以上有料/3歳未満入場不可

★May J. Spring Tour 2015

《サンデーフォーク》

Do As Infinity FAX申込



日時/6月6日(土)
18:00開演

会場/Zepp Nagoya
席種/全指定席 5,400円
(一般:6,300円)

※入場時ドリンク代 500円別途必要
※3歳以上有料/3歳未満入場不可

★The Best of Do As Infinity Live Tour 2015 -BRAND NEW DAYS-

《サンデーフォーク》

JUJU FAX申込



日時/6月7日(日)
16:00開演

会場/日本ガイシホール
席種/全指定席 6,800円
(一般:7,900円)

※入場時ドリンク代 500円別途必要

※未就学児入場不可/小学生以上チケット必要

★JUJU 10th Anniversary Act#06 JUJU ARENA TOUR 2015

— ジュジュ苑 10th Anniversary Special —

《サンデーフォーク》

✦申込用紙はホームページからダウンロードできます✦すべての公演は座席の指定はできません✦

家入 レオ

FAX申込



日時/6月14日(日)
17:30開演
会場/日本特殊陶業市民会館
フォレストホール
席種/全指定席 4,600円
(一般:5,400円)
※4歳以上有料/4歳未満入場不可
★家入レオ 4th ワンマン
Tour ~20 twenty~

《サンデーフォーク》

ソナーポケット

FAX申込



日時/6月11日(木)、12日(金) 両日18:30開演
会場/センチュリーホール
席種/全席指定 5,000円
(一般:5,800円)
※3歳以上有料/3歳未満入場不可
※年齢や座席の要不要を問わず、
1名につき1枚のチケットが必要
となります。
★ソナポケット Vol.5

《サンデーフォーク》

小和田哲男 歴史講演会 家康と三河松平氏

FAX申込



日時/5月17日(日)
13:30開演
会場/幸田町民会館つばきホール
席種/全席自由 200円
(一般:500円)
※未就学のお子様の入場はご遠慮ください。
★家康公没後四百年 島原藩主
深溝松平家墓所国史跡指定記念

《幸田町文化振興協会》

劇団かかし座 Hand Shadows ANIMARE

FAX申込



日時/6月20日(土)
15:00開演
会場/幸田町民会館
つばきホール
席種/全席指定
大人 1,400円
(一般:2,000円)
子ども 500円
(一般:1,000円)

※3歳以上有料。3歳未満でもお席が必要な場合は有料。 ※子どもは小学生以下
★生命を吹き込まれた影たちが繰り広げる、「手」が主役
の究極のパフォーマンス!

《幸田町文化振興協会》



いつだって猫展

FAX申込

販売期間：3月1日(日)～4月18日(土)

- 開催期間/4月25日(土)～6月7日(日)
9:30～17:00(最終入場は16:30まで)
- 休館日/4月27日(月)、28日(火)、
5月11日(月)、18日(月)、25日(月)、26日(火)、6月1日(月)
- 会場/名古屋市博物館
- 料金/前売大人 700円(一般:1,100円)
前売高年生 500円(一般:700円)
前売小中生 100円(一般:200円)
※未就学児童入場無料



★いつだって、猫に夢中!
今も昔も猫は大人気。ときには美人の魅力をひきたてるマスコットとして、ときには恐ろしい妖怪として、さらには福を招くシンボルとして、猫は変幻自在に江戸の世界を駆けめぐっています。
本展では浮世絵を中心として、江戸時代後期に巻き起こった「猫ブーム」をご紹介します。猫好きはもちろん、そうでない方も愛らしくさまざまな顔を見せる江戸猫のとりこになること、請け合いです。

《チケットぴあ》

丸大食品のグルメ商品

FAX申込

●丸大食品 旨味工房ビーフカレー

(中辛レトルト7食で1セット) (賞味期限 約700日)

28種類の厳選されたスパイスと、牛肉・にんじん・たまねぎ・じゃがいもを使い、完熟トマトを加えて仕上げたマイルドな味わいのカレーです。賞味期限長め!

- 単価価格/500円(一般:1,500円)
- 単数/100セット《申込多数の場合は抽選》
(1人3セットまで)



《丸大食品株式会社》

【2015明治安田生命J1リーグ】名古屋グランパス ホームゲーム FAX申込

豊田スタジアム 1stステージ

試合日	キックオフ	対戦カード
4月12日(日)	14:00	vs サンフレッチェ広島

	■ 幹旋料金 / カテゴリー-2	: 4,200円 (一般5,200円)
	カテゴリー-3	: 2,700円 (一般3,600円)
	カテゴリー-4大人	: 2,300円 (一般3,100円)
	カテゴリー-4小中高	: 900円 (一般1,200円)
	サポーターズシート大人	: 1,700円 (一般2,300円)
	サポーターズシート小中高	: 500円 (一般 700円)

※この他アウェイサポーターズシートも承ります。
 ※各席種10枚
 ※未就学児童大人1名につき1名まで膝上無料
 ※()内の料金は一般前売り料金です。
 ※サポーターズシートは豊田スタジアムでのみの取扱となります。
 ※座席の『メインスタンド/バックスタンド』、『ホーム側/アウェイ側』、『列/番号/階』の選択及び指定はできません。ご了承の上、お申込ください。
 座席位置について責任は負いかねます。

■ 購入資格 / 会員のみ(1人4枚まで)

中日ドラゴンズ公式戦 FAX申込

年間シートがダイヤモンドシートとなりました! 今シーズンもドラゴンズの応援をしにナゴヤドームへいこう!

■【5月のスケジュール】

VS DeNA	5月 1日(金)	18:00~
	● 2日(土)	15:00~
	● 3日(日)	14:00~

VS 阪神	5月15日(金)	18:00~
	● 16日(土)	15:00~
	● 17日(日)	14:00~

VS 巨人	● 5月22日(金)	18:00~
	● 23日(土)	15:00~
	● 24日(日)	14:00~

VS ソフトバンク	5月26日(火)	18:00~
	27日(水)	15:00~
	28日(木)	14:00~

■【5月の内野S】

VS 阪神	5月16日(土)	15:00~
--------------	----------	--------

VS 巨人	5月22日(金)	18:00~
	23日(土)	15:00~
	24日(日)	14:00~

VS ソフトバンク	5月27日(水)	18:00~
------------------	----------	--------



【内野S】

※5月22日(金): 巨人戦の試合は席が前後になる可能性があります。
 ※5月27日(水): ソフトバンク戦はどら得の日! おいしい生ビール付! (ソフトドリンクへ変更可)

	2015シーズンシート		内野A席	内野S席
席種	ダイヤモンドシート	ドラゴンズ外野応援席	1塁側 1席~4席まで	1塁側 2席1組
	1塁側 11通路40列9、10 2席1組	ライト側 31列R530、R531 2席1組		
幹旋枚数	全日程各試合1組		全日程各試合10席	全日程各試合4組
幹旋金額	巨人戦: 13,000円 その他: 12,000円 (参考価格: 1席8,950円)	巨人戦: 3,000円 その他: 2,000円 (参考価格: 1席1,790円)	● 印: 4,200円 その他: 3,200円 (一般1席:4,900円)	巨人戦: 9,000円 その他: 8,000円 (一般2席:12,000円)

【ダイヤモンドシート】 ドーム全体を一望できる贅沢な特等席。バックネット後方からゲームを見渡し、勝敗の行方をお楽しみいただけます。クッション性に優れた専用シートと、仕切られたエグゼクティブエリアとなっております。

【ドラゴンズ外野外野席(ライト側)】 歓声の中心であるライトスタンドで、まわりも一つになってドラゴンズを応援できる、もっとも熱いシートです。

【内野S】 1・3塁ベースをほぼ正面に見る席です。

【共通事項】

■会場 / ナゴヤドーム

■購入資格 / 会員のみ

※シーズンシートは複数試合申込みますが、申込の上から順に第1希望、第2希望・・・となります。第1希望で当選された場合、第2希望以降の試合に複数申込があった場合は当選いたしません。他に申込がなかった場合は当選となります。
 ※申込多数の場合は抽選となります。 ※決定後のキャンセルはできません。
 ※残った試合は号外でご案内いたします。
 ※内野A: 小学生未満ひざ上に限り無料。ただしお席の必要な場合は有料。
 ※内野A: 3枚以上のお申し込みは、お席が離れる可能性があります。

三井住友カードVJAギフトカードの斡旋!

三井住友カードVJAギフトカードは全国50万店以上のVJAギフトカード取扱店(デパート、大手スーパー、ショッピングセンター、専門店、レストラン、ホテルなど)でご利用になれる全国共通商品券です。

- 券種 / 5,000円券
- 斡旋価格 / 4,300円
- 斡旋枚数 / 1,000枚(申込多数の場合は抽選)
- 購入資格 / 会員のみ(2セットまで)
- その他

※VJAギフトカードには有効期限はありません。
 ※ご利用に際してのつり銭はお返ししていませんので、額面額以上の商品・サービスにご利用ください。
 ※VJAギフトカードは、現金・新券・他の券種とのお引き換えは受けいたしていません。
 ※VJAギフトカードは、表面左側のミシン線を切り取られますと無効になります。
 ※VJAギフトカードの盗難、紛失または滅失に対しては、弊社はその責を負いませんので、保管には十分にご注意ください。
 ※VJAギフトカードは、お店によりご利用いただけないサービス・商品(商品券類・貴金属類・外装部での購入・生鮮品の購入・その他)がございます。ご利用に際しては、あらかじめお店の方にご確認ください。
 ※VJAギフトカードは、商店組合、チェーン店、グループ店などの一部のお店では、ご利用いただけない店舗もありますのでご注意ください。



東京ディズニーランド、東京ディズニーシー料金改定について

4月1日よりチケット料金等が改定となりますのでお知らせいたします。

1. 「東京ディズニーランド」「東京ディズニーシー」チケット料金改定

単位:円(税込)

券種	現行料金			改定料金		
	大人 18才以上	中人 中学・高校生	小人 幼児・小学生	大人 18才以上	中人 中学・高校生	小人 幼児・小学生
1デーパスポート	6,400	5,500	4,200	6,900	6,000	4,500
2デーパスポート	11,000	9,800	7,600	12,400	10,800	8,000
3デーマジックパスポート	14,200	12,700	9,800	16,600	14,400	10,700
4デーマジックパスポート	16,500	14,800	11,500	20,800	18,000	13,400
シニアパスポート*	5,700			6,200		
スターライトパスポート	5,000	4,400	3,500	5,400	4,700	3,500
アフター6パスポート	3,900			4,200		
2パーク年間パスポート	82,000	55,000		86,000	56,000	
2パーク年間パスポート(シニア)*	61,000			73,000		
東京ディズニーランド年間パスポート	53,000	37,000		59,000	38,000	
東京ディズニーランド年間パスポート(シニア)	41,000			50,000		
東京ディズニーシー年間パスポート	53,000	37,000		59,000	38,000	
東京ディズニーシー年間パスポート(シニア)	41,000			50,000		

*65才以上の方に適用(今改定より対象年齢を変更)

2. 駐車場料金改定

単位:円(税込)

	現行料金	改定料金	
		平日	土日祝日
普通車	2,000(一律)	2,500	3,000
大型	4,500(一律)	4,500	5,000
オートバイ(50cc以上)	500(一律)	500	500

3. 2015年度マジックキングダムクラブ・メンバー特典

東京ディズニーランド、東京ディズニーシーのメンバー専用パスポート

券種	現行料金(2015年3月31日まで)			改定料金(2015年4月1日より)		
	大人 18歳以上	中人 中学・高校生 12~17歳	小人 幼児・小学生 4~11歳	大人 18歳以上	中人 中学・高校生 12~17歳	小人 幼児・小学生 4~11歳
マジックキングダムクラブ・パスポート	6,000円	5,000円	4,000円	6,500円	5,600円	4,200円
1デーパスポート(一般)	6,400円	5,500円	4,200円	6,900円	6,000円	4,500円

*2015年度は、東京ディズニーランドでの新規アトラクション「スティッチ・エンカウンター」(2015年7月)のオープンや、東京ディズニーシーでのアトラクション「マーメイドラグーンシアター」(2015年4月)のリニューアルなどをおこなってまいります

おかざき世界子ども美術博物館 第27回リトルアーティスト展

窓口渡し

リトルアーティスト展とともに、「世界の子どもたち」の描いた作品を紹介します。子どもたちの素朴な心で、見た、感じたままのその国の様子を、日本の子どもたちが描いた作品とともに、ご覧ください。

■プレゼント枚数／先着30枚 会員お一人様2枚まで
※無くなり次第終了。数に限りがあるため、必ず行く方をお願いします。また残券をご確認のうえ、お越しください

先着順で入場券をプレゼント!会員証を持って、共済会事務局窓口までお越しください!

■会期／3月7日(土)～4月12日(日) ※9:00～17:00(入館は16:30まで)

■休館日／月曜日 ■入場料／大人 100円 小中学生 無料

※各種障がい者手帳所持者とその付添者、岡崎市内(在住・在学)の小中学生は無料(各種手帳、わくわくカード、生徒手帳等を提示ください)



割引協定施設・特約店からのお知らせ

山梨県石和温泉郷 ホテル平安

新規契約

割引内容	内容	会員利用料金
	平日プラン 1泊2食	9,000円→8,000円(1,000円割引)
	日帰り入浴	1,500円→1,000円(500円割引)

■利用範囲／会員及び同伴者(5名まで)

■施設情報／山梨県笛吹市石和町川中島538番地 ☎(055)263-5811



スポーツオーソリティ (株)メガスポーツ

新規契約

割引内容	内容	会員利用料金
	①現金支払	店頭表示価格の10%引
	②クレジット支払	店頭表示価格の8%引
	③オンラインショップでも上記の割引で購入できます。	

■利用方法／PCまたはスマートフォンの以下の専用サイトからメンバーズ割引クーポンコードを取得してください。

URL <http://invitation.sportsauthority.co.jp/zfk20150119>

パスワード: zenpuku-sa

全福センターのHPからもアクセスできます。

(全福センター→生活サポート→エステ・スポーツクラブ→スポーツオーソリティ→関連リンク/スポーツオーソリティ)



※同店の会員の割引率は5%ですので、同店会員よりも安く購入できます。

※店頭価格で既に割引価格で販売されていた際でも50%以下の割引であれば、本特典が適用されます。

(一部割引除外商品もありますので、詳しくは店舗でご確認下さい。)

※他のキャンペーン価格との割引併用はできません。

(但し、キャンペーンの割引クーポンを利用することは可能です。)

共済会事務局
からの
お知らせ

★ニュースはホームページからもご覧いただくことができ、ニュースには載っていない情報もあります!

★共済会スタッフがご説明にあがります。

4月から新しい社員の方を迎える事業所の皆様。もう一度、共済会の事業内容をお知りになりたい事業所の皆様。来年度から共済会のご担当者様になられる方など、わからないことがあれば、事業所へ共済会スタッフがご説明にあがります。

共済会事務局 ☎:0564-54-8495

★給付の請求について

給付請求のお忘れはありませんか?給付請求期限は、事由が発生してから3年間となります。共済会では、皆様の請求内容を全て把握することはできませんので、ご本人様で責任を持ってご請求くださるよう、お願いいたします。

ニュース内の各種申込は、特別に記載があるものを除き、**締め切りを毎月20日**とさせていただきます。なお、**締切日をもってチケットを発注**するため、抽選結果報告書の通知にかかわらず締切日以降のキャンセルはできません。

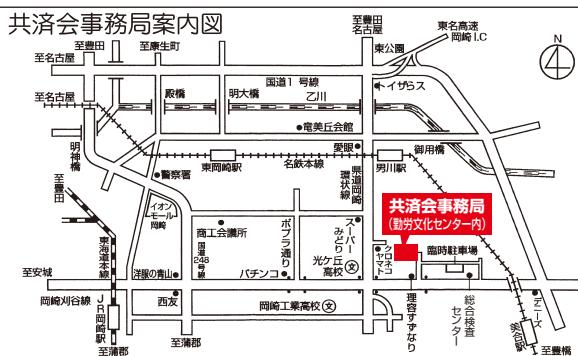

★共済会窓口の受付時間は、8:30～17:15です。

※休業日は、毎週月曜日と年末年始です。

★共済会ニュース掲載の各種斡旋申込は、

①まず、お電話をください。

②FAXにて申込書をお送りします。ホームページからもダウンロードできます。(http://www.kyosai-yyy.or.jp)

③申込書記入後、FAXにて御返送ください。

④受付後、当月末頃、確定者に決定通知書を送付します。