

共済会 ニュース

No.425

2018 **3**

平成30年2月1日現在 / 事業所数740社 会員数:8,001名
※表示金額は、すべて消費税込みの金額です。



公益財団法人岡崎幸田勤労者共済会
岡崎市美合町五本松68番地12
TEL.54-8495 FAX.54-8475

共済会ニュース内容の申込について

始めによくお読みください

- FAX申込** …FAXもしくは共済会窓口でお申し込みください。
- 窓口販売** …共済会事務局窓口で販売いたします。
- 申込受付期間について** …毎月「1日～20日」が申込受付期間となります(別に記載されている場合はそちらが優先)。
- 斡旋数について** …コンサートやその他公演等のチケットの申込上限は一人4枚までとなっております(別に記載されているものを除く)。
※販売元の状況及び申込状況によっては抽選となる場合がございます。
- チケット発注に関して** …FAX申込のものは申込のあった数、もしくは当選数のみの発注となり、共済会で余分に確保はしておりません。また、発注後のキャンセル、席種や日時等の変更もできません。
- 申込用紙** …共済会ホームページからダウンロードできます。お電話をいただければこちらからFAXもいたします。
- チケットの座席について** …すべてのチケット類の座席の指定はできません。車椅子の席が必要な方は必ず事前にご連絡ください。

共済会でお渡ししている各種割引チケット等のご利用は、会員と登録家族(生計を一つにしている家族)の方のみとなっております。皆様の貴重な会費で運営しております。ご理解とご協力の程、よろしくお願いたします。

春の長谷寺・室生寺散策 牡丹・シャクナゲの花

この時期、長谷寺では150数種7000株のボタンが咲き乱れ、室生寺ではピンクや白のシャクナゲの花が綺麗に見られます。

下記旅行会社へFAX申込

【旅のポイント】

- 【長谷寺】観音霊場として名高い長谷寺には、清少納言や紫式部も、その昔牛車を連ねて詣でていました。4月下旬から5月上旬にかけて150数種7000株のボタンが咲き乱れ、花の寺にふさわしい姿を見せてくれます。
- 【室生寺】密教の道場として女人禁制だった高野山に対し、室生寺では女性の入山も許したのが「女人高野」と呼ばれた所以です。4月から5月にかけてピンクや白のシャクナゲの花で境内がおおわれています。
- 昼食は長谷寺湯本 井谷屋

- 日 程 / 4月28日(土)
- 募集人数 / 35名《最小催行人数30名》
- 参加料金 /

会員 6,800円	登録家族 7,800円
	一般同伴者 9,000円

- ※気候により花の開花時期は前後しますので、その点をご容赦ください。
- ※このツアーは旅行傷害保険に加入して実施します。申込者以外の方は保険の対象外となり、参加することはできません。催行前にやむを得ず変更になる場合は事前にお知らせ下さい。
- ※旅行保険代金の金額です。 ※申込多数の場合は抽選。
- ※一般の方のみでの参加はできません。
- ※奇数人数でのお申し込みは相席になる場合があります。
- ※道路状況等により、行程や予定時刻が変更になる場合がございます。

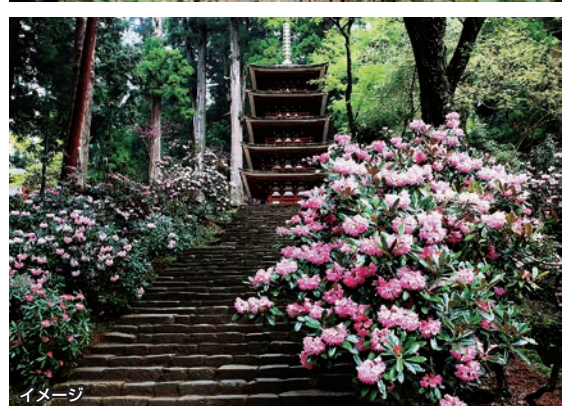

行程	勤労者共済会 - 岡崎IC - 御在所SA - 亀山IC - 長谷寺駐車場 - 長谷寺(参拝:散策) - 長谷寺湯本 井谷屋(昼食) - 長谷寺駐車場 - 7:30 - 8:30/8:45 - 10:30 - 10:50/11:50 - 12:00/13:00 - 13:10
	室生寺駐車場 - 室生寺 - 室生寺駐車場 - 名阪関ドライブイン - 亀山IC - 刈谷PA - 岡崎IC - 勤労者共済会 - 13:40 - 14:50 - 16:10/16:25 - 17:30/17:45 - 18:20頃

【重要】 ツアーお申込みと参加費のお支払い先は、直接旅行会社へととなります!

なお、お申込み後の参加に関する決定通知は、共済会よりFAXさせていただきます。

◎旅行企画・実施 **名鉄観光サービス株式会社** 観光庁長官登録旅行業第55号
〒444-0860 愛知県岡崎市明大寺本町3丁目17番地(角金ビル4階)

《お申込・お問い合わせ》 TEL:0564-21-0720 FAX:0564-21-8448

★ニュースはホームページからご覧いただけます!

岡崎幸田勤労者共済会

検索

イオンスポーツクラブ イオンモール岡崎 施設利用チケットの取り扱いを開始いたします!

窓口販売

3月1日(木)より販売開始

イオンスポーツクラブ岡崎店をご利用いただけるチケットです。
共済会事務局窓口で販売いたしますので、ぜひご利用ください。

- 幹旋価格 / 1枚 540円 1回利用につき1枚使用
- 購入資格 / 会員のみ(月6枚まで) ※有効期限あり

◆施設情報◆

- 住 所 / 岡崎市戸崎町字外山36-5 イオンモール岡崎店2F
TEL/0120-81-6681
- 営業時間 / 毎日9:00~24:00
- 休 館 日 / 毎月14日・夏季休業・年末年始

★イオン直営だから、お手軽安心!
お買い物ついでに運動ができます。
ショッピングセンター併設だから
駐車場も豊富!一緒に運動を始めませんか?



フィジカル
パートナー
宣言。

一緒に、答えを見つけます。

あなたのカラダにとって最適な運動を、一緒になって考えていく。
それは、スタッフひとり一人にとって、
とても大切で、やりがいのある使命です。
初心者から、通い慣れた方まで、
目標に向かってトレーニングをサポート。
もちろん、寄り添うマインドもいつも忘れずに。

あなたの健康づくりの、いつもそばに。
イオンスポーツクラブは、
あなたの「フィジカルパートナー」を宣言します。



東幡豆海岸潮干狩り割引利用券

窓口渡し

配布期間:3月1日(木)~7月29日(日)

愛知こどもの国南の東幡豆潮干狩りのご案内です。家族や職場、お一人様からお子様まで、どなたでも、お楽しみいただけますので、ぜひご利用ください。

【利用期間】3月17日(土)~7月29日(日)

- 利用時間 / 干潮の前後2時間程度
- 場 所 / 東幡豆漁協管轄区域(東幡豆海岸・前島(うさぎ島)等)
- 利用資格 / 会員と登録家族(1回につき会員と登録家族人数の2回分まで)
- 利用料金 /

区 分	一般料金	会員料金
大人・子供一律	1,000円	700円

※割引利用券及び潮見表・案内地図を共済会事務局窓口にてお渡しします。
会員証をご持参のうえ、お越しください。
※割引利用券に必要事項を記入し、会員料金を添えて現地にてお支払いください。

- 施設情報 / <http://www.katch.ne.jp/~higasihazugk> ☎0563-62-2068(代)



第32回 働く者の青空フェスタ 参加者募集

FAX申込

くらがり溪谷でマス釣り大会や、ちびっ子ゲーム大会、バーベキュー、お楽しみ抽選会などを開催!参加費は無料です。参加希望の方は詳しい内容をご案内いたしますので、共済会事務局までご連絡ください。

- 日 時 / 5月13日(日) 10:00~13:00 (9:00受付開始)
※雨天予備日 5月20日(日)
- 会 場 / 『くらがり溪谷』(受付…花の木広場)
岡崎市石原町字牧原日影3-1 ☎0564-83-2057
※駐車場から広場まで約1.1km、徒歩20~25分ほどかかります。
- 募 集 数 / 6家族限定 ※申し込み多数の場合抽選
- 主 催 / 愛知労福協岡崎額田支部
- そ の 他 / 釣具・餌は1家族1セット。バーベキューの場所・炭・鉄板は用意していただけます(要予約)が、食材・食器・調味料等は各参加者でご用意ください。バーベキュー炉は限られておりますので、共済会参加者同志で譲り合ってください。

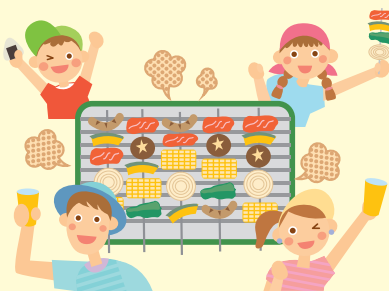

1 ページ記載の "共済会ニュース内容の申込について" をご確認ください。

LA LA LAND - IN CONCERT -
ラ・ランド in コンサート FAX申込



日時/5月2日(水) 19:00開演
会場/名古屋国際会議場 センチュリーホール
席種/S席 8,400円(一般:9,800円)
※未就学児童入場不可
[プログラム]上演作品:「ラ・ランド」※英語上映 日本語字幕付き。
音楽(作曲):ジャズティン・ハーウィッツ。指揮:エリック・オクスナー。
演奏:東京フィルハーモニー交響楽団ほか。※録音キャストは出陣しません。
★映画「ラ・ランド」のシネマ・コンサートが帰ってくる!アンコール公演開催決定!!数々の映画賞を総なめにし、観るもの全てが恋に落ちた大ヒット映画「ラ・ランド」。オリジナルのミュージカル映画を、迫力の大スクリーンオーケストラライブによる演奏の音楽で体感できる新感覚のハイブリッドコンサートです。今秋行われた日本公演では、各公演ともチケットはSOLD OUT、超満員のお客さんから演奏に合わせて拍手・歓声が飛び交う会場は「ラ・ランド」フィーバーに包まれました。是非、会場で再び興奮と感動を体感してください。
《チケットぴあ》

ザ・キングス・& シンガーズ FAX申込

申込締切: 3月14日(水)



日時/5月30日(水) 18:30開演
会場/日本特殊陶業市民会館フォレストホール
席種/全席指定 5,200円(一般:6,000円)
※未就学児童のご入場はご遠慮願います。
★1968年にキングズ・カレッジ(ケンブリッジ大学)の学生6名で結成され、今に至るまで半世紀にもわたり活動するイギリスのアカペラ・グループ。2016年には久々の来日を果たし、大好評を博して各地でソールドアウトを続出し、次の来日が今か今かと待たれていました。他の追従を許さない年間150回を超える公演、そして通算2000曲以上ものレパートリーは、まさにアカペラの「王様」。世界最高の緻密なアンサンブルに酔いしれる、英国紳士の凛としたたすまじや上品なユーモア漂う魅力的なステージ。釘付けになること間違いなしの公演に、どうぞご期待ください。
《チケットぴあ》

Ha`aheo Japan Tour 2018 FAX申込



日時/6月13日(水) 18:30開演
会場/アートピアホール
席種/全席指定 6,300円(一般:7,500円)
※未就学児童入場不可
★ハワイアン・ミュージックのスーパーユニット"Ha`aheo"が再結成!若きウクレレの伝道師ハーブ・オオタ・ジュニアを中心に、ハワイの伝統と革新を併せ持つ実力派が終結したスーパー・ユニット。音楽とフラが融合する真のハワイ魂に心を打たれるステージにご期待ください!
《チケットぴあ》

名古屋国際音楽祭 イタリア・パリー歌劇場 FAX申込
ブッチーニ歌劇「トゥーランドット」(原語上演・日本語字幕) ※画像有



日時/6月29日(金) 18:30開演
会場/日本特殊陶業市民会館フォレストホール
席種/S席 25,000円(一般:27,000円)
A席 20,000円(一般:22,000円)
※未就学児童入場不可 ※やむを得ない事情でプログラム内容、出演者など変更になる場合がございますのでご了承ください。それとともなうチケットの払い戻しはいたしません。
★南イタリアの古都パリーに燃え輝くオペラの殿堂。待望の初来日!パリー歌劇場は、ミラノ/スカラ座、ナポリ/サン・カルロ劇場、パルモ・マッシモ劇場に並び、イタリアの名門歌劇場。1887年の歌劇場完成以来、カラヤン、ムーティ、歌手ではティトス・スカーバ、バヴァロッチェらが出演し、イタリア・オペラの精髓を今に伝えてきた。待望の初来日披露するのは、トスカニーニ指揮スカラ座初演版、ロベルト・デジモネ演出による「トゥーランドット」。この構構豪華な作品のタイトル・ロールを歌うのは、世界一流歌劇場で活躍する、最強のドラマティックソプラノ、マリア・グレイナー!これぞイタリア・オペラにこれぞブッチーニという音楽はここでしか味わえない!
《チケットぴあ》

火星の二人 FAX申込



日時/5月2日(水) 18:30開演
会場/刈谷市総合文化センターアイリス大ホール
席種/S席 8,100円 ※未就学児童入場不可(一般:9,500円)
[作・演出]倉持裕 [出演者]竹中直人、生瀬勝久、上白石萌音、池岡亮介、前野朋成、高橋ひとみ
★竹中直人、生瀬勝久がタッグを組む話題の演劇シリーズ「竹生企画」第三弾。大事故から奇跡的に生き延びた男(竹中直人)は事故の後、廃人の様になっていた。そして彼の息子も人が変わったようになり、その恋人(上白石萌音)は悩んでいた。そこに、やはり同じ事故から生還した男(生瀬勝久)が訪ねて来る。生死の境が曖昧になってしまった男と、同じ経験からむしろ活力をみながら生きていく男の、終わらなき口論から垣間見える、生き抜くことを巡る物語。
《チケットぴあ》

北島兄弟コンサート 申込締切: 3月14日(水) FAX申込

公演日	時間	会場
5月15日(火)	18:30	刈谷市総合文化センター大ホール
5月16日(水)	14:00	日本特殊陶業市民会館フォレストホール



席種/S席 5,200円(一般:6,000円)
※未就学児童入場不可
[予定曲目]片道切符、アカシアの街で、のろま大将、槍舞台、風雪ながれ旅、兄弟仁義 他
★北島三郎の弟子がユニット「北島兄弟」を結成。北山たけしデビュー15周年、大江裕10周年記念の特別企画。それぞれのオリジナル曲から師匠・北島三郎の曲まで存分に楽しんで頂けます。心に響く熱唱の北山たけしと、愛されキャラと楽群の声量の大江裕。北島兄弟コンサートにご注目ください。
《チケットぴあ》

ウィーン少年合唱団 FAX申込



日時/6月3日(日) 17:00開演
会場/日本特殊陶業市民会館フォレストホール
席種/S席 5,700円(一般:7,000円)
※5歳未満入場不可。5歳以上1人1枚チケット。
★ウィーンの家紋・音楽大使として世界中の人々の心を癒す天使たち。ウィーン少年合唱団の創立は1498年。10歳から14歳の約100名のメンバーは全員アウガルテン宮殿で全寮制の生活をし、ハイドン、モーツァルト、シューベルト、ブルクナーという合唱団にゆかりのある作曲家の名がついた4つのグループに分かれて活動。2018年はハイドン組(カペルマイスター・ジミー・チャン)が来日。
《チケットぴあ》

フジコ・ヘミング&スロヴァキア国立放送交響楽団 FAX申込
指揮:マリオ・コシック



日時/6月14日(木) 14:00開演
会場/刈谷市総合文化センターアイリス大ホール
席種/S席 9,800円(一般:12,000円)
※未就学児童入場不可
★"魂のピアニスト"フジコ・ヘミング、刈谷に初登場!魂のピアニスト、フジコ・ヘミングのピアノが聴ける!中欧屈指の名オーケストラ、スロヴァキア国立放送交響楽団とともに贈る名曲の数々。
《チケットぴあ》

SHOW HOUSE GEM CLUB II FAX申込

申込締切: 3月14日(水)



日時/4月18日(水) 18:30開演
会場/日本特殊陶業市民会館ビレッジホール
席種/全席指定 8,100円(一般:9,800円)
※未就学児童入場不可
[出演者]玉野和紀、中河内雅貴、東山光明、木戸昌弥、多和田秀弥、本田礼生、松田岳、古田一紀、新垣里沙、原田優一、辻一帆
★若き才能の原石が輝き合う珠玉のエンターテインメントショー再び!!ミュージカルでありながらショー・スケッチが満載の新感覚ショー・ミュージカル新たなエンターテインメントを目撃せよ!
~GEM CLUB とは~

オーナー・総支配人・チーフマネージャーのもと、若い才能の原石(=GEM)たちが集うショーハウス。今日も、GEMたちが夢を追い求め、ぶつかり合いながらも切磋琢磨している。GEMたちの熱い汗と涙で光り輝く新たなショーが幕を開ける!
《チケットぴあ》

劇団四季ミュージカル「リトルマーメイド」 FAX申込



日時/8月25日(土) 13:00開演
会場/名古屋四季劇場(名古屋市中村区名駅2丁目)
席種/S1席(1階席) 9,800円(一般:10,800円)
※3歳以上有料 ※1人2枚まで
★名古屋で観られる機会もあとわずか!2018年8月26日、ついに千秋楽。劇団四季とディズニーの最新元ミュージカル「リトルマーメイド」最新フライング技術駆使した海中シーンなど物語を華やかに再現!ハッピーエンドのエンディングがもたらす圧倒的な幸福感。彼女の恋と冒険は、多くの人の心に感動を届けます。
《チケットぴあ》

1 ページ記載の "共済会ニュース内容の申込について" をご確認ください。

南こうせつ

FAX申込



日時/5月20日(日)
17:00開演
会場/豊田市民文化会館
大ホール
席種/全指定席 **5,200円**
(一般:6,000円)
※未就学児入場不可
★コンサートツアー2018
～おもかげ色の空～

《豊田市民文化会館》

Crossover Guitars 2018

渡辺香津美×押尾コータロー×沖仁

FAX申込



日時/5月20日(日) 15:00開演
会場/幸田町民会館さくらホール
席種/全指定席
一般 **4,900円**(一般:6,000円)
学生 **2,500円**(一般:3,000円)
※未就学児の入場は不可
★誰もが認めるテクニックと、卓越した
個々の音楽センスが光る何が起
るかわからない「一期一会」の夢のコン
サート

《幸田町文化振興協会》

松山 千春

FAX申込



日時/6月8日(金) 18:30開演
6月9日(土) 17:30開演
会場/名古屋国際会議場
センチュリーホール
席種/全指定席 **7,300円**
(一般:8,100円)
※3歳以上有料
★松山千春コンサートツアー20
18「弾き語り」

《サンデーフォーク》

三浦 和人

FAX申込



日時/6月10日(日)
16:30開演
会場/今池ガスホール
席種/全指定席 **5,400円**
(一般:6,000円)
※3歳以上有料
★60th Birthday Concert
2018
〈ゲスト〉伊藤秀志/小西博之

《サンデーフォーク》

KAN

FAX申込

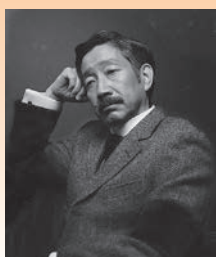

日時/8月24日(金)
18:30開演
会場/名古屋市芸術創造センター
席種/全指定席 **4,900円**
(一般:5,500円)
※未就学児入場不可
★弾き語りばったり #23 三歩進
んで何故戻る?

《サンデーフォーク》

豊橋市民球場 中日ドラゴンズvs阪神タイガース

FAX申込



日時/4月17日(火)
18:00
(開門予定16:00)
席種/S席 **4,200円**
(一般:4,700円)
★今年も恒例の豊橋市民球
場でのセ・リーグ公式戦開催!
竜戦士の躍動感あふれるプ
レーを、野外のナイターでお
楽しみください!

名古屋城 酒まつり2018

FAX申込

- 会 期/3月31日(土)~4月8日(日) 各日12:00~19:30(開門は20:00) ※雨天決行
- 会 場/名古屋城 西之丸エリア(名古屋市中区本丸1-1)
- 幹旋価格/前売券(酒まつり参加キット引換券) **1,900円**(一般:2,400円)
ペア券(2名)(酒まつり参加キット引換券・おつまみ券込) **3,900円**(一般:4,800円)
グループ券(4名)(酒まつり参加キット引換券・おつまみ券込) **7,900円**(一般:9,600円)
※名古屋城への入場料は別途がかかります。

- 備 考/参加キット内容→「選べる3勺お猪口」「銘酒カタログ」「試飲コイン(12枚セット)」
※試飲コインは開催日程中いつでも使用可。(購入後の換金は致しません)

- 年齢制限/酒まつり参加キットの引換え及び購入は20歳以上の方のみです。

★金シャチ横丁 開業記念イベント 愛知・岐阜・三重の銘酒が集結!江戸文化の花咲く名城で日本酒を楽しもう!
東海3県の酒造メーカーがブースを出店し、各蔵の腕を振るった銘酒を楽しめます。(予定:出店蔵数約40社・銘柄数100点以上)
・試飲コインと引換えにお猪口に提供(銘柄により必要なコインの枚数は異なります。 ・試飲ブースでは日本酒の即売も実施予定です。 《チケットぴあ》



はなび Fes.2018 in ラグーナビーチ

FAX申込

全てのチケットに『ラグナシア』フリーパス付!!ラグナシア&花火 でお得に1日満喫しよう!!

- 開 催 日/6月9日(土) 15:00~21:00 (イベント15:00~/花火19:30~)
- 会 場/ラグーナビーチ(大塚海浜緑地)
- 幹旋価格/個人応援砂浜シート(1名) **3,100円**(一般:4,000円)
個人応援砂浜シート(4名) **11,500円**(一般:14,800円)
個人応援イス席 **3,300円**(一般:4,200円)



※写真はイメージです。

- 特典① 各券種ともラグナシア パスポート付(入園・園内乗り物フリーパス) ※6/9(土)のみ有効、翌日順延の場合は6/10(日)のみ有効
- 特典② 個人応援砂浜シートはレジャーシート付

その他「個人応援SS席」「カメラマン席」「立ち見エリア入場券」「駐車券」の取り扱いはございません。その他プレイガイドにてお買い求めください。
※小学生以上はチケット必要。 ※未就学児童は無料。但し、席が必要な場合はチケット必要。 ※雨天決行。荒天・時化の場合翌日に順延。翌日も荒天の場合は中止いたします。 ※中止の場合は払い戻しをいたしますが、途中終了の場合の払い戻しはありません。 ※当日の実施が危ぶまれる場合、はなびFes.2018 in ラグーナビーチ公式ホームページにてお知らせいたします。 ※スピーカー等で一部見えづらい席がございます。 ※「個人応援砂浜シート」「個人応援イス席」では、ケータイカメラ・コンパクトカメラ以外での撮影禁止。望遠レンズ付きカメラ・三脚での撮影を希望の場合は、「個人応援イス席」のチケット購入の上、事前申請必要。詳細は問い合わせ先まで。詳しくは、「はなびFes.2018 in ラグーナビーチ公式ホームページ」をご覧ください。 http://www.hanabifes.jp (2018年2月5日現在 準備中)
★三河地域の本格的な花火シーズン到来直前の6月9日(土)に、ラグーナビーチにて、「はなびFes.2018 in ラグーナビーチ ~花火と音楽と食と~」を初開催!指定席で観覧する花火と音楽が融合した次世代型花火エンターテインメントショーをメインに、三河グルメを中心とした飲食ブースや地元アーティストなどによるステージ、キッズアトラクションと、屋間から楽しめるイベントも盛りだくさん。ぜひ、家族みんなで、「はなびFes.2018 in ラグーナビーチ ~花火と音楽と食と~」へ。 《チケットぴあ》

ブリュッゲル展 画家一族 150年の系譜

窓口販売

■会 期 / 4月24日(火)~7月16日(月・祝)
10:00~17:30(最終入場は17:00まで)

販売期間: 6月23日(土)まで

■休 館 日 / 月曜日(4月30日、7月16日は開館) ■会 場 / 豊田市美術館

■幹 旋 価 格 / 前売一般 900円(一般:1,300円(当日:1,500円))
前売高大生 600円(一般: 900円(当日:1,100円)) ※中学生以下無料

★ブリュッゲル一族は、4世代150年にわたって、10人もの画家を生み出しました。本展は“ブリュッゲル王朝”ともいえる一族の系譜と作品を一堂に集めた展覧会です。作品選定にあたっては、ブリュッゲル一族の世界的な権威、クラウス・エルツ博士が参画。同氏が世界のプライベートコレクションから、ブリュッゲル一族の油彩、素描、版画、を中心に、ブリュッゲルから影響を受けた同時代の作家の作品を含むおよそ100点を厳選。出展作品のほとんどがプライベートコレクション。普段美術館に行っても見ることができない作品の数々を鑑賞できる、またとない機会です。本展は2012年以来、欧州各地で開催され、パリでは20万人以上を動員するなど好評を博して来た国際巡回展。各地で成功を収めた展覧会が遂に日本で開催されます。 <チケットぴあ>



名古屋市美術館開館30周年記念 モネ それからの100年

窓口販売

■会 期 / 4月25日(水)~7月1日(日)

※午前9時30分~午後5時、金曜日(5月4日を除く)は午後8時まで(入場は閉館30分前まで)

■休 館 日 / 月曜日(4月30日は開館) ■会 場 / 名古屋市美術館

■幹 旋 価 格 / 前売一般 800円(一般:1,200円(当日:1,400円))
前売高大生 500円(一般: 800円(当日:1,000円)) ※中学生以下無料
早割ペアチケット 1,500円(一般:2,200円)

★印象派を代表する画家、クロード・モネ(1840-1926)。風景をひたすら見つめ、繰り返し描き続けたその絵画は、いまなお人々を魅了してやみません。モネの芸術のもつ獨創性、創作上の関心はまた、今日の作家たちにもさまざまな形で引き継がれています。モネが最晩年の大作『睡蓮』に着手してから約100年。本展では、モネの初期から晩年までの絵画約20点に加え、後世の約30作家の作品群を一堂に展覧し、両者の時代を超えた結びつきを浮き彫りにします。画面にちりばめられた色彩の鮮やかさ、うち震える描線、フレームを越えて拡張していくような画面、そして風景のなかに没入していく眼差し...モネの作品のうちにある特質を抽出し、その多面的なエッセンスを現代アートに接続することで、「印象派の巨匠」「モダンアートの先駆者」といった従来の肩書を超える、モネの芸術の豊かさと奥深さ、その普遍的な魅力に迫ります。

販売期間: 3月15日(木)~7月1日(日)まで

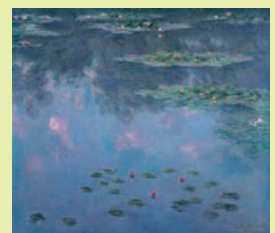

■モネ それからの100年
クロード・モネ(睡蓮)1906年
吉野石膏株式会社(山形美術館に寄託)

幸田町姉妹都市 島原物産展

FAX申込

幸田町と長崎県の島原市は姉妹都市の提携がされました。
この機会に島原の物産はいかがでしょうか。

◆幹旋品◆ 全部で合計4口まで(組合せ自由。①を4口などでもOK)

①島原さしみわかめ+島原塩蔵茎わかめ 500円(一般:810円)

200g・250g賞味期限6ヵ月

- ・さしみわかめ / もっとも安定したわかめが収穫できる時期に期間限定で収穫し、製造した最上級の塩わかめ。さしみ風やサラダ感覚で。
- ・茎わかめ / 島原わかめのくきだけを湯通し塩蔵で製造。油炒め、煮物、佃煮、みそ漬けなど

②有明海産高級 焼海苔 900円(一般:1,490円) 全型10枚×2袋

・波穏やかな有明海で採れる上質の海苔です。【島原スペシャルクオリティ認定品】

③長崎プレミアム麺セット 800円(一般:1,296円)

ちゃんぽん3袋・皿うどん3袋

・長崎名物。野菜や豚肉などを山盛り載せてください。

④明月堂 | 島原かすてら 800円(一般:1,404円) 賞味期限6ヵ月

・みかん、いちご、ココア、抹茶、酒香味の五種類がおたのしみいただけます。

【島原スペシャルクオリティ認定品】

⑤島原あごだしそうめんつゆ+焼きあごだしパック 800円(一般:1,296円)

400ml、10g×7p

・長崎では、お雑煮、お味噌汁、お吸い物、煮物、麺類のスープなどのだし等に欠かせないものです。独特の旨味のある、上品な味をお楽しみください。

⑥まぼろしの島原茶+しまばら和紅茶 1,000円(一般:1,620円)

各ティーパック3g×15個

・島原茶は彼杵茶、世知原茶と同様に長崎のブランド茶として全国で広く知られていました。しかし、平成5年の雲仙普賢岳災害で、殆どの茶畑は火砕流で焼け苦渋の思いでお茶を諦めました。今では礫石原(くれいしばる)に残る茶園と数件の方が小さな畑でお茶を作られている程度となりました。そして、20年が経ち絶賛される島原茶が復活しました。和紅茶 / 茶木に適した気候や風土の島原礫石原の地で、農薬を一切使用せず、有機で育て上げたヤブキ茶を使用しました。八女の内閣総理大臣賞を受賞したことのある専門家の指導を受け、皆で丹精込めて作り上げた和紅茶です。甘い香りに優しい味わい、ケーキ、クッキーにはもちろん和菓子や和食にも合います。どうぞ、島原和紅茶をお楽しみください。【島原スペシャルクオリティ認定品】

<島原ふるさと物産館>



※幹旋は島原茶と和紅茶のセットになります

春の散歩道

岡崎ニューグランドホテルお食事券

「桜クーポン」

窓口販売



イメージ

9F スカイレストラン「パリ」

【予約 ☎:0564-21-5125(直通)】

●春のスカイランチbuffet

※桜期間中は2部制 11:00~12:30/13:00~14:30

「メイン料理+buffet料理+ソフトドリンク」

桜クーポン1枚 (通常料金:2,160円)

土曜日・日曜日のランチタイム限定特典!
お値段そのままワインが飲み放題!

●夜桜コースディナー

●3/17(土)~4/8(日) 1日限定12名様
※前日15:00までにご予約ください。

◎グランドコース

桜クーポン2枚 (通常料金:4,750円)

「自家製ノルウェーサーモンのマリネと
小海老のミルフィーユ他 全8品」

◎ロイヤルコース

桜クーポン3枚 (通常料金:7,130円)

「本日のお魚のポワレ白ワインソース
コリアンダー風味他 全9品」



イメージ

★他にスカイレストラン「パリ」では、共済会の会員証提示で10%割引になります。どうぞご利用ください。★

●予約・総合問い合わせ先/岡崎ニューグランドホテル
☎0564-21-5111(代)

※貸切の場合がございます。予めご了承ください。

※たいへん混雑が予想されますので、お早めにご予約ください。

※利用できない時間帯・人数制限などがありますので、事前にご確認及びご予約ください。

※市営岡崎公園駐車場をご利用の方は1.5時間まで無料券をホテルより差し上げます。

★詳しくは、同封のチラシをご覧ください!★

幹旋期間/3月1日(木)~3月20日(火)

- 利用期間/3月1日(木)~5月31日(木)
桜期間/3月24日(土)~4月8日(日)
- 幹旋枚数/1,200枚 ※無くなり次第終了
- 購入資格/会員のみ《1人4枚まで》
- 幹旋価格/1枚 1,600円(一般:2,100円)
※電話にて残券をご確認のうえ、会員証を持ってお越しください。

2F 料亭「おとがわ」

■昼席 ※桜期間中の金~日・祝は2部制
11:00~12:30/13:00~14:30

■夜席 17:00~21:00

【予約 ☎:0564-21-0116】

※全日予約制、前日17:00までにご予約ください。
※桜期間中個室でのご案内は致しておりません。



イメージ

桜花膳

桜クーポン2枚

(通常料金:4,900円)

春の香りと彩りが満載の桜づくしのお膳。

さくら会席

桜クーポン3枚 (通常料金:7,130円)

彩りと香りと豊かな味わいに酔う、桜づくしの会席料理。

1F ラウンジ「ルポー」

■昼席 11:30~14:00

【予約 ☎:0564-21-0116】



舞花卉当

桜クーポン1枚

(通常料金:2,160円)

美味しさ満開、さくら色に染め上げたお弁当。



中京テレビ・ブリヂストンレディスオープン

FAX申込

●日 時 / 5月18日(金) 第1日 (予選ラウンド 8:00スタート予定)
 5月19日(土) 第2日 (予選ラウンド 7:30スタート予定)
 5月20日(日) 最終日 (決勝ラウンド 7:30スタート予定)



●会 場 / 中京ゴルフ倶楽部 石野コース (愛知県豊田市芳友町)
 ●券 種 / 前売券 1,600円(一般:2,800円)

※1枚につき1日1名様有効。日により指定はありません。

※高校生以下は入場無料。但し、中学生以下は保護者同伴の場合に限り入場可能です。

★今年も賞金女王の座を目指し、熱き女の闘いがグリーン上で展開されます。 <チケットびあ>

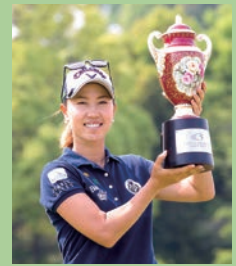

昨年優勝者：上田桃子選手

【2018 明治安田生命J1リーグ】名古屋グランパス ホームゲーム

FAX申込

豊田スタジアム

試合日	キックオフ	対戦カード
5月5日(土祝)	19:00	vs 横浜F・マリノス
5月20日(日)	14:00	vs 柏レイソル

パロマ瑞穂スタジアム

試合日	キックオフ	対戦カード
5月2日(水)	19:00	vs セレッソ大阪

座席図

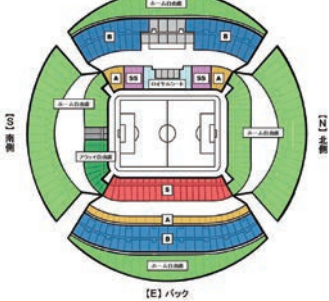

©2016 NAGOYA GRAMPUS EIGHT INC.
©2016 N.G.E.

座席	券種	前売一般	幹旋価格
指定席	ロイヤルシート	6,700円	5,500円
	SS指定席	5,200円	4,200円
	S指定席	4,200円	3,400円
	A指定席	3,600円	2,900円
自由席	B	大人	3,100円
		小中高	1,200円
	自由席	大人	2,300円
		小中高	700円
	ホーム	大人	2,300円
		小中高	700円
アウェイ	大人	2,300円	
	小中高	700円	

購入資格 / 会員のみ(1人4枚まで)

※各席種10枚

※未就学児童大人1名につき1名まで膝上無料

※()内の料金は一般前売り料金です。

※座席の「メインスタンド/バックスタンド」、「北側/南側」、「列/番号/階」の選択及び指定はできません。ご了承の上、お申込ください。座席位置について責任は負いかねます。

※パロマ瑞穂スタジアムはS指定席・A指定席・B自由席大人・B自由席小中高のみの取り扱いとなります。

中日ドラゴンズ公式戦

FAX申込

5月の日程

広島		
5/15(火)	5/16(水)	5/17(木)
◎18:00	◎18:00	◎18:00

阪神		
5/18(金)	5/19(土)	5/20(日)
★18:00	◎14:00	◎14:00



©中日ドラゴンズ

セ・パ交流戦 オリックス		
5/29(火)	5/30(水)	5/31(木)
◎18:00	◎18:00	◎18:00

セ・パ交流戦 千葉ロッテ		
6/5(火)	6/6(水)	6/7(木)
■18:00	■18:00	■18:00

セ・パ交流戦 ソフトバンク		
6/8(金)	6/9(土)	6/10(日)
◎18:00	◎14:00	◎14:00

席種	幹旋席数	幹旋価格(2席)	
ドラゴンズ外野応援席 (2018シーズンシート)	各試合	巨人戦：2,800円	その他：2,300円
ライト側 31列 R530・R531 2席1組	1組	(一般参考価格：1席1,900円)	

席種	おとな・子ども	幹旋価格		
		★プレミアム	◎スタンダード	■バリュー
内野A (1塁)	おとな	4,500円	4,400円 (一般:4,900円)	4,000円 (一般:4,500円)
	子ども	(一般:5,000円)	2,000円 (一般:2,500円)	1,500円 (一般:2,000円)
内野B (3塁)	おとな	3,600円	3,500円 (一般:3,900円)	3,100円 (一般:3,500円)
	子ども	(一般:4,000円)	1,500円 (一般:2,000円)	1,000円 (一般:1,500円)
パノラマ A	おとな	2,500円(一般:2,800円)	2,300円(一般:2,600円)	1,900円(一般:2,200円)
	子ども		300円(一般:500円)	

※チケット料金は試合日より価格が変動します。

※おとな=高校生以上、子ども=小中学生が対象。

【共通事項】会場/ナゴヤドーム 申込資格/会員のみ

※申込多数の場合は抽選となります。 ※小学生未満ひざ上限り無料。ただしお席の必要な場合は有料。

※外野応援席以外は5枚以上ご購入いただけますが、共済会幹旋価格は一人4枚までとさせていただきます。5枚目からは一般価格となりますが家族分までご購入いただけます。ただし、5枚以上のお申込みは、お席が離れる可能性がございます。

※決定後のキャンセルはできません。 ※申し込みの無かった外野応援席は号外でご案内いたします。

丸大食品のグルメ商品

FAX申込

●丸大食品 旨味工房ビーフカレー (中辛レトルト7食で1セット) (賞味期限 約700日)



28種類の厳選されたスパイスと、牛肉・にんじん・たまねぎ・じゃがいもを使い、完熟トマトを加えて仕上げたマイルドな味わいのカレーです。賞味期限長め!

- 幹旋価格 / **600円** (一般: 1,500円)
- 幹旋数 / 100セット《申込多数の場合は抽選》
(1人3セットまで)

《丸大食品株式会社》

《《《《 割引協定施設・特約店からのお知らせ 《《《《

りらくる 契約内容変更のお知らせ

お知らせ

サービス内容	商品名(サービス名)	会員利用料金(税込)
60分以上の全コース		60分以上の全コース 250円割引 ⇒ 200円割引 (2名以上で利用時は1名あたり300円割引 ⇒ 200円割引) *他割引・他サービス併用不可 ※初回利用時にりらくる会員登録が必要
利用可能店舗	・北岡崎店 ・岡崎光ヶ丘店 ・カメラガーデン幸田店 ・豊川店 ・西尾店	

※赤字が変更箇所となります。

平成30年度の球技系大会の日程のご案内

- ◎第18回ソフトミニバレー大会 6月30日(土)
- ◎ソフトボール大会 10月21日(日)(予備日10/27(土))
- ◎第65回ボウリング大会(団体戦) 7月27日(金)(サンボウル)
- ◎第66回ボウリング大会(個人戦) 11月16日(金)(岡崎グランドボウル)

共済会事務局 からの お知らせ

★ニュースはホームページからもご覧いただくことができます!
ご自宅や職場で、ご家族や同僚の皆さまとぜひ一緒にご覧下さい!

岡崎幸田勤労者共済会

検索

★会員の入退会書類提出期限について

会員の入退会の書類の提出期限は毎月25日となっております。25日までに提出いただくと、翌月の1日が会員資格取得日となり、26日以降はまたその翌月1日が会員資格取得日となります。(例 2月26日~3月25日提出=3月31日付退会、4月1日付入会)

★給付の請求について

給付請求のお忘れはありませんか?給付請求期限は、事由が発生してから3年間となります。共済会では、皆様の申請予定の内容を全て把握することはできませんので、ご本人様で責任を持ってご請求くださるよう、お願いいたします。

ニュース内の各種申込は、特別に記載があるものを除き、**締め切りを毎月20日**とさせていただきます。なお、**締切日をもってチケットを発注**するため、抽選結果報告書の通知にかかわらず締切日以降のキャンセルはできません。

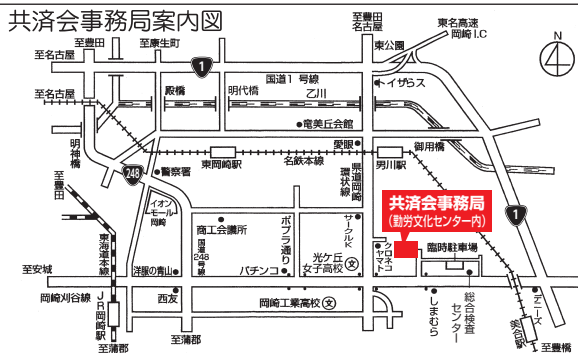

★共済会窓口の受付時間は、8:30~17:15です。
※休業日は、毎週月曜日と年末年始です。

★共済会ニュース掲載の各種幹旋申込は、

- ①まず、お電話をください。
- ②FAXにて申込書をお送りします。ホームページからもダウンロードできます。(http://www.kyosai-yyy.or.jp)
- ③申込書記入後、FAXにて御返送ください。
- ④受付後、当月末頃、確定者に決定通知書を送付します。