

共済会 ニュース

No.427

2018 **5**

平成30年4月1日現在 / 事業所数740社 会員数:8,073名
※表示金額は、すべて消費税込みの金額です。



公益財団法人岡崎幸田勤労者共済会
岡崎市美合町五本松68番地12
TEL.54-8495 FAX.54-8475

共済会ニュース内容の申込について

はじめによくお読みください

- FAX申込**…FAXもしくは共済会窓口でお申し込みください。
- 窓口販売**…共済会事務局窓口で販売いたします。
- 申込受付期間について**…毎月「1日～20日」が申込受付期間となります(別に記載されている場合はそちらが優先)。
- 斡旋数について**…コンサートやその他公演等のチケットの申込上限は一人4枚までとなっております(別に記載されているものを除く)。
※販売元の状況及び申込状況によっては抽選となる場合がございます。
- チケット発注に関して**…FAX申込のものは申込のあった数、もしくは当選数のみの発注となり、共済会で余分に確保はしておりません。また、発注後のキャンセル、席種や日時等の変更もできません。
- 申込用紙**…共済会ホームページからダウンロードできます。お電話をいただければこちらからFAXもいたします。
- チケットの座席について**…すべてのチケット類の座席の指定はできません。車椅子の席が必要な方は必ず事前にご連絡ください。

共済会でのお渡ししている各種割引チケット等のご利用は、会員と登録家族(生計を一つにしている家族)の方のみとなっております。皆様の貴重な会費で運営しております。ご理解とご協力の程、よろしくお願いたします。

南信州さくらんぼ狩りと そば打ち体験 バスツアー

下記旅行会社へFAX申込

今年もさくらんぼ狩りをしに南信州へまいりましょう!
今回はそば打ち体験と一緒に楽しみください。その後は土岐プレミアムアウトレットにお寄りします。



- 日程 / 6月17日(日)
- 募集人数 / 40名
《最小催行人数30名》
- 参加料金 /

会員 7,500円	登録家族 8,000円
	一般同伴者 9,500円

- ※幼児の方は-1,100円となります。
- ※お車は共済会臨時駐車場へ駐車いただけますが、場内での事故・盗難・その他トラブル等につきましては一切責任を負いませんのでご了承ください。
- ※申込多数の場合は抽選。 ※旅行保険代金の金額です。
- ※一般の方のみでの参加はできません。
- ※このツアーは旅行傷害保険に加入して実施します。申込者以外の方は保険の対象外となり、参加することはできません。催行前にやむを得ず変更になる場合は事前にお知らせ下さい。
- ※奇数人数でのお申し込みは相席になる場合があります。
- ※道路状況等により、行程や予定時刻が変更になる場合がございます。

【旅のポイント】

- ★さくらんぼ狩り / 30分食べ放題!
- ★昼食 / 道の駅・そばの城でそば打ち体験と昼食
- ★土岐プレミアムアウトレットにもお寄りします。

行程

勤労文化センター	8:00	岡崎IC	8:15	恵那峡SA	9:20/9:25	天竜峡IC	10:05
道の駅・そばの城(そば打ち・昼食)	11:20/13:10	飯田山本IC	13:20	松川IC	13:45		
まるもと大場農園(さくらんぼ狩り)	14:00/14:50	松川IC	15:05	恵那峡SA	15:50/16:05		
土岐南多治見IC	16:35	土岐プレミアムアウトレット(お買物)	16:45/18:15				
土岐南多治見IC	18:25	岡崎IC	19:00	勤労文化センター	19:15		

【重要】

ツアーお申込みと参加費のお支払い先は、直接旅行会社へととなります!

なお、お申込み後の参加に関する決定通知は、共済会よりFAXさせていただきます。

◎旅行企画・実施 **名鉄観光バス株式会社** 観光庁長官登録旅行業 第1857号 (社)日本旅行業協会正会員
〒444-0811 愛知県岡崎市大西町字淵田19-1

《お申込・お問い合わせ》 TEL:0564-65-5445 FAX:0564-65-5446

★ニュースはホームページからもご覧いただけます!

岡崎幸田勤労者共済会

検索

第18回

ソフトミニバレー大会

FAX申込

★各賞賞品・参加賞も
あります

やわらかいゴムのボールですので、安全にどなたでもお気軽に楽しめます。
職場の仲間と一緒に、健康維持増進にまい進しましょう！

- 日 時／6月30日(土) 9:00受付 9:30試合開始(午前で終了予定)
- 会 場／岡崎中央総合公園『武道館』
- 募集チーム数／10チーム程度 ※コートへは4名出場 ※1チーム4～8名程度
※人数が多くなる場合は、2チーム以上に分けてください。
※申込多数の場合は抽選を行う場合があります。
- 参加費／1チーム1,500円
- 参加資格／会員と登録家族
- その他／・試合は、変則のリーグ方式で行います。
・1試合3セット(2セット先取、1セット15点先取のラリーポイント制)
・その他、ご質問は共済会事務局までお問合せください。



第17回大会参加のみなさん

※今回は会場使用抽選の結果、6月の開催となりました。 ※なお今回は、ボールのプレゼントはありません。

共済会へ新規加入の皆様！初めまして！

この度は共済会へご加入いただきまして、本当にありがとうございます。皆様の余暇や生活が豊かなものになるよう、共済会メニューを遠慮なくどしどしとご活用ください！

●共済会ニュースの活用ステップ

1. FAX申込の申込用紙の入手⇒HPから印刷、もしくはお電話ください。
2. 申込用紙を記入して共済会までFAXしてください。
3. チケット類は4枚まで。申込期日は当月20日まで。(特別に記載のあるものを除く)
4. 共済会から当落通知をお送りします。あとは、通知内容に従ってください。
5. 窓口販売は共済会事務局窓口までお越しください。

●共済会ガイドブックの活用いろは

- い. 年度初めにお一人様1冊づつ配付しております。
- ろ. 内容は大きく分けて4つ！
 - ①共済会事務局窓口で販売しているチケット
 - ②共済会事務局窓口でお渡ししている補助券
 - ③慶弔の給付金
 - ④学習、健康、宿泊に関する助成金
- は. 申請用紙はHPから印刷、もしくはお電話ください。
※申請用紙の提出はFAX不可です。

●共済会ホームページの活用法

- A. まずは
- B. トップページが月の大体の概要になっています。
- C. ご希望のページまでリンクをたどってください。
- D. ニュースや各種用紙が印刷できます。



何かご不明な点等がございましたら、お問い合わせください。今後とも長きに渡り、ご寵愛いただきますよう、宜しく願い申し上げます。

★共済会メニューを使ってみていいね！と思ったら、まだ未加入の事業所様をぜひぜひご紹介ください！あなたのご紹介をお待ちしています！

■■■ 全福センターホームページを活用しよう! ■■■

共済会が加盟している団体『一般社団法人全国中小企業勤労者福祉サービスセンター』をご存知ですか?!
宿泊施設やテーマパーク、くらしやグルメなど全国津々浦々のお得な情報が沢山あります。共済会会員の方は、ぜひログインしてみてくださいね!

■ホームページアドレス <http://www.zenpuku.or.jp/> もしくは検索サイトで検索!

★共済会会員用ログインIDとパスワードは共済会ガイドブックのP27に記載しておりますので、そちらをご確認ください!

■ 2018全福ガイドブックの配布 ■

『全福ネットガイドブック2018』を各事業所へ同封しております。全国の宿泊施設、テーマパークなど、たくさん施設割引情報が掲載されていますので、ぜひご活用ください。

※1人1冊ではございませんので、閲覧は事業所ご担当者様までお問い合わせください。

1 ページ記載の "共済会ニュース内容の申込について" をご確認ください。

御園座 スーパー歌舞伎Ⅱ『ワンピース』

申込締切: 5月10日(木)

FAX申込



日時/5月22日(火) 16:30開演
会場/御園座
席種/A席 17,000円(一般:18,000円)
※10枚 1人2枚まで

★大ヒットマンガ「ONE PIECE」の世界観を市川猿之助が「スーパー歌舞伎Ⅱ」の手法と北川悠仁の書き下ろしによるゆずの主題歌で描き、日本全国で30万人を動員した大ヒット歌舞伎、新生・御園座に初お目見得!「劇場」という大海原に飛び出し、「こんな歌舞伎、見たことない!」を大評判になったルフィと麦わらの一味の新たな冒険。圧倒的なスケールでおくる大航海をお見逃しなく!!

《御園座》

山崎まさよし

FAX申込

申込締切: 5月13日(日)

日時/8月11日(土)
17:30開演

会場/幸田町民会館さくらホール
席種/全席指定 6,100円
(一般:7,500円)

※20枚
※小学生以上はチケットが必要となります。未就学児童のご入場は同行の保護者の方の座席の範囲内で、周りのお客様のご迷惑にならないようにご覧いただくことを大前提とさせていただきます。
★Yamazaki Masayoshi String Quartet "BANQUET"

《幸田町文化振興協会》



岩崎恭子 講演会

FAX申込

日時/6月30日(土)
14:00開演

会場/幸田町民会館さくらホール
席種/全席自由 300円
(一般:500円)

※未就学児の入場は不可
★幸田町民プール20周年記念。
岩崎恭子 講演会「幸せはいつも自分でつかむ」

《幸田町文化振興協会》



音楽座ミュージカル ホーム

FAX申込

日時/7月28日(土) 16:00開演
会場/幸田町民会館さくらホール
席種/全席指定 一般 6,000円(一般:7,000円)
学生 3,000円(一般:3,500円)



※未就学児入場不可
★東京オリンピックが決定した昭和30年代から平成まで、血のつながらない一組の家族と学生運動に身を投じた恋人たちの物語を中心に描くオリジナルストーリー。時に交錯しながらも別々に展開する2つの物語は、やがて1つに結ばれていきます。まったく関係ないと思える人間同士も、実は見えない何かで結ばれていて、たぐっていはばひとつになる。宇宙に浮かぶ地球そのものが「ホーム」で、そこに生きるすべてが家族。不思議な縁で織りなされる命のつながりを軽快なタッチで綴ります。

《幸田町文化振興協会》

平原綾香

FAX申込

日時/7月21日(土)
18:00開演

会場/豊田市民文化会館
大ホール
席種/全席指定 6,000円
(一般:6,800円)

※20枚 ※未就学児入場不可
★15th Anniversary CONCERT TOUR 2018

《公益財団法人豊田市文化振興財団》



第拾八回 甲山落語

FAX申込

日時/7月29日(日) 14:00開演
会場/岡崎市甲山会館
席種/全席指定 2,500円
(前売一般:3,000円)

※20枚 ※未就学児の入場不可
★5年ぶり2度目の登場となる桃月庵白酒師匠は、本格的な古典落語を演じ、若いのにベテランのような風格が漂う実力者。今やチケットが取りにくい落語家の1人となった白酒師匠の落語を是非ともお楽しみに。その他に前座の桃月庵ひしもちさん、動物ものまねの江戸家小猫さんをお招きして開催します。

《岡崎パブリックサービス》



でんぱ組.inc コスモツアー 2018 ~惑星探査~

FAX申込

日時/7月1日(日)
17:00開演

会場/日本特殊陶業市民会館
フォレストホール
席種/指定席 6,800円
(一般:7,560円)

※未就学児入場不可。ただしお席が必要な場合は有料。



★新体制で挑む初の全国ツアー、大好評につき追加公演の開催が決定!全11か所によるホールツアー、その名も「でんぱ組.inc コスモツアー 2018」是非一緒に「惑星探査」へ出かけましょう!

《チケットぴあ》

瀬木貴将 コンサート

FAX申込

日時/7月10日(火) 18:30開演
会場/日本特殊陶業市民会館ビレッジホール
席種/全席指定 4,800円
(一般:5,500円) ※未就学児入場不可

[出演者] 瀬木貴将(サンポーニャ&ケーナ)、越田太郎丸(ギター)、榭原大(ピアノ)、竹本一匹(パーカッション)
[主な予定曲目] アンデスの詩、ソウの行進、トルコマーチ、ADIOS、コンドルは飛んで行く、他



★18歳で単身ボリビアに渡り、サンポーニャ&ケーナ奏者として世界的に活躍する瀬木貴将。1995年CD「VIENTO〜風の道」で国内ソロデビュー。数多くのTV・CMタイアップ曲をはじめ、番組の音楽も担当しています。本場ボリビアでは、CD「SAL Y AGUA」がボリビアのグラミー的存在「CICOMBOL大賞2010」の2部門からミネート。また、共演アーティストも数多く、ボリビアの「アガハ」の参加をはじめ、嵐、ゆず、南こうせつ、福山雅治など、さまざまなジャンルアーティストと共演しています。まさに、大自然を感じさせる癒しのサウンドをご堪能ください!

《チケットぴあ》

野田あすかピアノリサイタル~全国ツアー2018~

FAX申込

日時/7月18日(水) 19:00開演
会場/アートピアホール
席種/全席指定 3,200円(一般:3,800円)
※未就学児入場不可

[プログラム] ドビュッシー:月の光。作曲:野田あすか~「心がホッとするCDブック」より~ 哀しみの向こう ほか

※止むを得ない事情により曲目等が変更になる場合がございます。
★多くの人に語りかける「こころのおと」。今もっとも注目を集めるピアニスト野田あすか。名古屋で初リサイタル!TBS「金スマ」、NHK「おはよう日本」等でも紹介された、いま話題のピアニスト。広汎性発達障害がい、解離性障害がいが原因で、いじめ、転校、退学、自傷、パニック、右下肢不自由、左耳感音聾など入院を繰り返し、沢山の苦しみを抱えてきた野田あすか。22歳まで「発達障がい」とわからず、悩み続けてきた半生や音楽活動をテレビ番組や新聞で紹介され注目を集めるとともに、2017年6月には「若谷時子賞・奨励賞」を受賞し更に話題に。様々な試練を乗り越えてきた、野田あすかが奏でる「こころのおと」をぜひお聴きください!



photo:Satoshi TOGE

《チケットぴあ》

1 ページ記載の "共済会ニュース内容の申込について" をご確認ください。

ニューヨーク市ヤングピープルズ・コーラス FAX申込

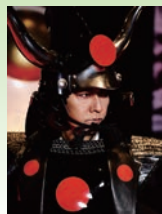

Photo by Stephanie Berger

日時/7月29日(日) 14:00開演
 会場/日本特殊陶業市民会館フォレストホール
 席種/S席 5,000円(一般:5,800円)
 ※未就学児入場不可
 [出演者] フランシスコ・J・ヌエス(芸術監督/指揮)、ニューヨーク市ヤングピープルズ・コーラス
 [主な予定曲目] キリエ ニ短調 K. 341 (W.A.モーツァルト)、[ウエスト・サイド・ストーリー] メドレー (L.バーンスタイン)、手紙〜拝啓 十五の君へ〜 (アンジェラ・アキ)、夏の思い出 (中田喜直)、他
 ★2009年、2010年と過去2度にわたり招聘し、大好評を博しました「ニューヨーク市ヤングピープルズ・コーラス (YPC)」の8年ぶり3度目となる民謡公演が実現します。YPCは、1988年に天才的な合唱指揮者フランシスコ・J・ヌエス氏により設立された、ニューヨークが世界に誇る青少年合唱団です。人種宗教文化や境遇の違いを超えて集った8歳から18歳まで1700人以上が所属し、一人ひとりの可能性を開花させる画期的なプログラムを実践することで知られています。輝く未来へ響き渡る、青年たちの感動のハーモニーにご期待下さい。 <<チケットぴあ>>

石井竜也コンサートツアー2018 - 陣 JIN - FAX申込

日時・席種	公演日時	席種	幹旋料金	一般価格
7月19日(木)	18:30開演	S席	8,500円	12,000円
7月20日(金)				
7月21日(土)	16:00開演	S席	9,000円	12,000円
7月22日(日)				



会場/刈谷市総合文化センター アイリス大ホール
 ※未就学児入場不可
 ★2020年へ向け、石井竜也が「ネオジャパネスク」「ヒューマン」をコンセプトに、その独創性と強烈なインパクトで放つ、初のエンターテインメント全国ツアーが開催決定! <1部>エンターテインメントパフォーマンスステージ「將軍たちの午後」<2部>プレミアムコンサート「天龍降臨」 <<チケットぴあ>>

松田聖子 Seiko Matsuda Concert Tour 2018 FAX申込



日時/9月1日(土) 17:00開演
 9月2日(日) 15:00開演
 会場/日本ガイシホール
 席種/S席 8,000円
 (一般:8,900円)
 ※未就学児入場不可
 ★今年も全国コンサートツアーの開催が決定しました。4年連続で指定席完売の超プレミアム公演! ヒット曲の数々といつまでも輝き続ける松田聖子の確かなステージをお見逃しなく!!
 ※営利目的の転売、SNS等での告知禁止。 <<チケットぴあ>>

志摩スペイン村 感謝デーパスポート FAX申込

日時/7月14日(土) または 7月21日(土)のどちらかを
 選んでお申し込みください。
 ★日付指定 大人・中人・小人・シニア共通パスポート(入園+アトラクションフリー)



日時	区分	通常価格	幹旋価格
パスポート	大人	5,300円	900円
	中人	4,300円	
	小人・シニア	3,500円	

※2歳以下の幼児は有料入園者(大人)1名様につき2名様まで無料。 ※1人4枚まで

★新アトラクション「アイアンブル」や新エンターテインメントショー、スペインの街並みを忠実に再現した建築物等盛りだくさんの内容で子供から大人まで、家族みんなで楽しめます! エステイブル フェスティバル「ムーンライトフィナーレ(花火)含む」上演あり。 ※パスポートは入園と無料のショーおよびすべてのアトラクションに使用可能。 ※「カルメンホール」「ドラゴン城の宝さがし」「カーニバルハウス」は別途料金が必要。 <<名鉄観光サービス(株)>>

相川 七瀬 FAX申込



日時/7月1日(日)
 17:00開演
 会場/NAGOYA ReNY limited
 席種/自由 7,000円
 (一般:7,777円)
 ※3歳以上有料
 ※入場時ドリンク代 600円別途必要/整理番号有り
 ★相川七瀬 "NANASE'S DAY" TOUR 2018 <<サンデーフォーク>>

及川 光博 FAX申込

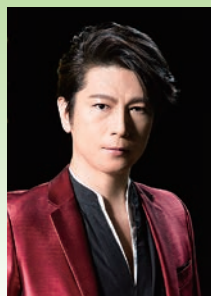

日時/7月8日(日)
 17:30開演
 会場/日本特殊陶業市民会館
 フォレストホール
 席種/全指定席 7,400円
 (一般:8,200円)
 ※未就学児入場不可
 ★及川光博ワンマンショーツアー
 2018 「BEAT & ROSES」 <<サンデーフォーク>>

高橋 真梨子 FAX申込



日時・会場/
 8月19日(日) 17:00開演
 名古屋国際会議場
 センチュリーホール
 9月24日(月・休) 17:30開演
 アクアシティ浜松 大ホール
 席種/全指定席 7,700円
 (一般:8,500円)
 ※未就学児入場不可
 ★Iwatani Presents Mariko Takahashi
 Concert vol.42 2018 Katharsis <<サンデーフォーク>>

今井 美樹 FAX申込



日時/8月19日(日)
 17:00開演
 会場/日本特殊陶業市民会館
 フォレストホール
 席種/全指定席 6,800円
 (一般:7,500円)
 ※3歳以上有料
 ★今井美樹 CONCERT TOUR
 2018 "Sky" <<サンデーフォーク>>

Chage FAX申込



日時/9月1日(土)
 17:00開演
 会場/Zepp Nagoya
 席種/指定席 7,800円
 (一般:8,640円)
 ※3歳以上有料
 ※入場時ドリンク代 500円別途必要
 ★Chage Live Tour 2018 <<サンデーフォーク>>

郷 ひろみ FAX申込



日時/9月15日(土)
 17:30開演
 会場/日本特殊陶業市民会館
 フォレストホール
 席種/全指定席 6,800円
 (一般:7,500円)
 ※3歳以上有料
 ★Hiroshi Go Concert Tour
 2018-Urban Velocity-UV <<サンデーフォーク>>

1 ページ記載の "共済会ニュース内容の申込について" をご確認ください。

湘南乃風

FAX申込



日時/9月16日(日)
18:00開演
9月17日(月・祝)
17:00開演
会場/日本ガイシホール
席種/全指定席 **7,000円**
(一般:7,800円)
※3歳以上有料/2歳以下入場不可

★15周年記念全国ツアー 風伝説 ～一五一会 TOUR2018～

《サンデーフォーク》

→Pia-no-jaC←

FAX申込



日時/9月17日(月・祝)
17:00開演
会場/Zepp Nagoya
席種/全指定席 **4,500円**
(一般:5,000円)
※入場時ドリンク代 500円別途必要
※小学生以上有料/未就学児童は、大人1名につき、子供1名まで膝上無料。但し、座席が必要な場合は有料

★→Pia-no-jaC← 10th Anniversary [→PJ← History]

《サンデーフォーク》

特別展「名探偵コナン 科学捜査展 真実への推理(アブダクション)」

窓口販売

- 開催期間/7月14日(土)～9月24日(月・祝) ※会期61日
9:30～17:00(ただし入場は16:30まで)
- 休館日/毎週月曜日(7月16日、8月13日、9月17日・24日は開館)、
7月17日(火)、9月4日(火)・5日(水)・18日(火)・21日(金)
- 会場/名古屋市科学館
- 幹旋料金/前売一般 **1,000円**(一般:1,300円)
前売高大生 **400円**(一般: 600円) ※高大生は要学生証
前売小中生 **150円**(一般: 300円) ※未就学児童は入場無料
※上記料金でプラネタリウムを除く名古屋市科学館全館をご覧ください。

販売期間: 5月9日(水)～7月7日(土)



[原作] 青山剛昌(週刊少年サンデー連載中)

★コナンの推理や科学捜査を、自らの足で体験!「名探偵コナン」と「科学」の魅力が融合した、体感型エンターテイメントイベント。ある一室で、殺人事件が発生!容疑者の一人に小五郎が!? 探偵手帳を手に、証拠を集めて事件を解決しよう!原作では描かれていない、本展だけのオリジナルストーリーにもご注目ください。

《チケットぴあ》

名古屋ポストン美術館 最終展 ハピネス ～明日の幸せを求めて

窓口販売

- 開催期間/7月24日(火)～10月 8日(月・祝) 10:00～19:00
※土日祝は17:00迄 (入館は閉館の30分前まで)
- 休館日/月曜日(祝日・振替休日の場合はその翌日) 8月13日(月)は開館
- 会場/名古屋ポストン美術館
- 幹旋料金/一般 **900円**(一般:1,300円)
※中学生以下無料。平日17:00以降の高校生無料(要証明書提示)。

販売期間: 9月18日(火)まで

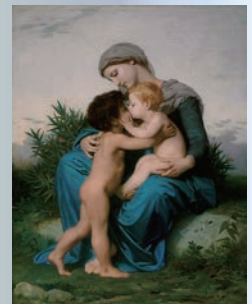

ウィリアム＝アドルフ・ブーグロー(兄弟愛) 1851年
Gift of the Estate of Thomas Wigglesworth, 08.186
Photograph © Museum of Fine Arts, Boston

★「幸せ」ってどんなもの?—その答えは国や文化、個人によって違うかもしれません。しかし「幸せ」を求めていく姿勢に古今東西で違いはないのではないのでしょうか。本展では、幸せを求めてきた人間の営みを様々な視点でとらえつつ、洋の東西を問わず幅広い作品をお楽しみいただけます。日常における幸せ、100年前のポストニアンたちが夢見た桃源郷(ユートピア)、現代アートにみる幸せの表現…展覧会を巡りながら、ご自身の「幸せ」に思いを巡らせてみてはいかがでしょうか。名古屋ポストン美術館の最後の展覧会となる本展をどうぞお見逃しなく!

《チケットぴあ》

丸大食品 デザートギフトの幹旋

FAX申込

デザート詰め合わせセットのご案内です。お得な内容です!《賞味期間:製造日より 常温180日》

内容	セット内容	規格	入数
	冷やしぜんざい	100g	2
	白桃ゼリー	100g	2
	ゆずジュレ	62g	3
	メロンゼリー	62g	2
	洋梨ゼリー	62g	2
	炭焼珈琲ゼリー	57g	2
	グレープシャーベット用ゼリー	62g	2
	トマト&レモンゼリー	57g	2
	マンゴーシャーベット用ゼリー	62g	2



- 幹旋価格/ **1,600円**(一般価格:3,780円)
- 購入資格/ 会員のみ(1人1セットまで)
- 受渡場所/ 共済会事務局窓口(代金と引き替え)

- 幹旋数/ 200セット《申込多数の場合は抽選》
- 受渡日時/ 6月中旬以降予定

《丸大食品株式会社》

中日ドラゴンズ公式戦

FAX申込

7.00月6日

ヤクルト			広島		
7/6(金)	7/7(土)	7/8(日)	7/16(月)	7/17(火)	7/18(水)
■18:15	◎14:00	★14:00	◎18:00	◎18:00	◎18:00
※7/6~7/18の内野A・Bは申込締切:5月16日(水)					
DeNA		阪神		 ©中日ドラゴンズ	
7/25(水)	7/26(木)	7/31(火)	8/1(水)		
◎18:00	◎18:00	◎18:00	◎18:00		

巨人		
8/3(金)	8/4(土)	8/5(日)
◎18:00	★14:00	◎14:00
ヤクルト		
8/10(金)	8/11(土)	8/12(日)
◎14:00	◎14:00	★14:00

席種	幹旋席数	幹旋価格(2席)	
ドラゴンズ外野応援席 (2018シーズンシート)	各試合	巨人戦: 2,800円	その他: 2,300円
ライト側 31列 R530・R531 2席1組	1組	(一般参考価格: 1席1,900円)	

席種	おとな・子ども	幹旋価格		
		★プレミアム	◎スタンダード	■バリュー
内野A (1塁)	おとな	4,500円 (一般: 5,000円)	4,400円 (一般: 4,900円)	4,000円 (一般: 4,500円)
	子ども		2,000円 (一般: 2,500円)	1,500円 (一般: 2,000円)
内野B (3塁)	おとな	3,600円 (一般: 4,000円)	3,500円 (一般: 3,900円)	3,100円 (一般: 3,500円)
	子ども		1,500円 (一般: 2,000円)	1,000円 (一般: 1,500円)

※チケット料金は試合日により価格が変動します。 ※おとな=高校生以上、子ども=小中学生が対象。

【共通事項】 会場/ナゴヤドーム 申込資格/会員のみ

※申込多数の場合は抽選となります。 ※小学生未満ひざ上に限り無料。ただしお席の必要な場合は有料。
 ※外野応援席以外は5枚以上ご購入いただけますが、共済会幹旋価格は一人4枚までとさせていただきます。5枚目からは一般価格となりますが家族分までご購入いただけます。ただし、5枚以上のお申込みは、お席が離れる可能性がございます。
 ※決定後のキャンセルはできません。 ※申し込みの無かった外野応援席は号外でご案内いたします。

【2018 明治安田生命J1リーグ】名古屋グランパス ホームゲーム

FAX申込

パロマ瑞穂スタジアム

試合日	キックオフ	対戦カード
7月28日(土)	18:00	vs 北海道コンサドーレ札幌

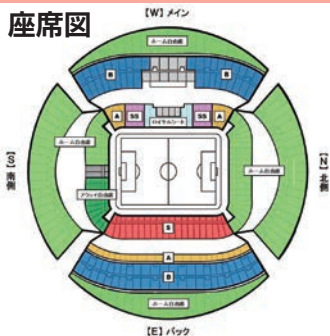

©2018 NAGOYA GRAMPUS EIGHT INC. ©2016 N.G.E.

座席	券種	前売一般	幹旋価格
指定席	S指定席	4,200円	3,400円
	A指定席	3,600円	2,900円
自由席	B自由席 大人	3,100円	2,500円

■購入資格/会員のみ(1人4枚まで)

※各席種10枚
 ※未就学児童大人1名につき1名まで膝上無料
 ※()内の料金は一般前売り料金です。
 ※座席の「メインスタンド/バックスタンド」、「北側/南側」、「列/番号/階」の選択及び指定はできません。ご了承の上、お申込ください。座席位置について責任は負いかねます。

2018 国立ポリショイサーカス 名古屋公演

FAX申込

8月	16日(木)	17日(金)	18日(土)	19日(日)	20日(月)
開演時間	○11:00	○11:00	○10:30	○10:30	○11:00
	○14:00	○14:00	○13:30	○13:30	○14:00
			☆16:30	○16:30	

■会場/ドルフィンズアリーナ(愛知県体育館)
 ■席種/○指定席 3,400円(一般:4,900円)
 ☆指定席 2,500円(一般:4,900円)
 大人・子供同一料金 ※3歳以上有料

【演目】 ○空中アクロバット ○空中ブランコ ○犬のサーカス ○猫のサーカス
 ○ジギト(馬のサーカス) ○イリュージョン ○棒上バランス・アクト
 ○トリオ・アクロバット(特別出演) ○フープ・アクト ○熊のサーカス ○ピエロ
 ※都合により、演目に変更がある場合がございます。

★'58年の初来日以来、60年にわたり時代と世代を超えて支持を受けてきたポリショイサーカス。約4,000人もアーティストとスタッフ、6,000頭以上の動物、約70ヶ所の常設・仮設劇場を持つ世界最大のサーカス組織。そんなポリショイサーカスが今年もいよいよやってくる!ロシアより来日したアーティストによる空中ブランコ、綱渡りなどのアクロバティックで鍛え抜かれた技の数々に、観客席は息つく暇なし!最新、最高レベルの演技を見せてくれる世界の頂点に立つサーカスを楽しんで!!
 公演時間:約2時間(休憩15分)

《チケットぴあ》



手作り四季パン工房 天然酵母こめっ子ベーカリー FAX申込

**会員
事業所!**

「四季パン工房」では、素材にこだわり、味にもこだわった健康パンを日々手作りで販売しております。岡崎には7店舗、楽天市場にも出店しています!ぜひ検索してみてください♪

**クール便で
ご自宅まで
お届け♪**



※イメージ

●こめっ子ピザセット計18枚 ■斡旋価格/2,350円(一般:3,880円)(送料込み)

食べきりサイズ(約11cm)の米粉生地のピザです。小麦粉で作られたピザに比べて外はカリッと、中はもちり、米の甘みを感じるピザです。バラエティー豊富な9種類の味が楽しめます。
【セット内容】ミニピザ(トマト・バジル・味噌チーズ・カレー・十勝粒コーン・チョコチップ・スイートポテト・ジャーマンポテト)×各2枚ピザ直径約11cm、こめっ子ピザ×2枚ピザ直径約18cm

●モーニングパンセット ■斡旋価格/2,150円(一般:3,045円)(送料込み)

家族での朝食に、人気のパンを中心にチョイス。

【セット内容】天然酵母食パン1斤、塩バターパン(2ケ)、雑穀フルーツ食パン1.5斤、雑穀くるみレーズン、雑穀さつま芋パン



●人気ベスト8 ■斡旋価格/3,000円(一般:4,180円)(送料込み)

モーニングパンセットに人気のパンをチョイス。

【セット内容】天然酵母食パン1斤、塩バターパン(2ケ)、雑穀フルーツ食パン1.5斤、雑穀くるみレーズン、雑穀さつま芋パン、雑穀丸パン(4ケ)、米粉コッペパン(2ケ)、米粉ごまあんパン

■斡旋数/合計120セット 会員1人3セットまで ■配送について/東海3県以内 6月中旬~7月上旬を予定しています。

■賞味期限/●こめっ子ピザセット(60日)、●モーニングパンセット及び●人気ベスト8(4日・冷凍の場合は30日)

※冷凍の場合等の詳しい説明書が付属します。

【店舗情報】道の駅藤川宿、コープ岡崎、コープ岡崎北、アルテ岡崎北、アピタ岡崎北店内、おかざき農遊館、ふれあいドーム岡崎、楽天市場。

★共済会と一緒に事業を展開しませんか?★

今回のような、お値打ちに共済会で斡旋することができそうな商品を取扱している会員事業所及びその他事業所を募集しております。取扱商品や飲食サービスなど、お待ちしております。

平成30年度事業計画及び収支予算について

平成30年2月22日に開催されました理事会、平成30年3月20日に開催されました評議員会において平成30年度事業計画及び収支予算が承認され、可決したことをご報告いたします。

収 入	基本財産運用益	9
	受取会費	49,200
	事業収益	137,959
	受取補助金等	45,158
	受取維持管理等事業収益	24,118
	出資配当金等収益	25
	雑収益	929
	経常収益計	257,398

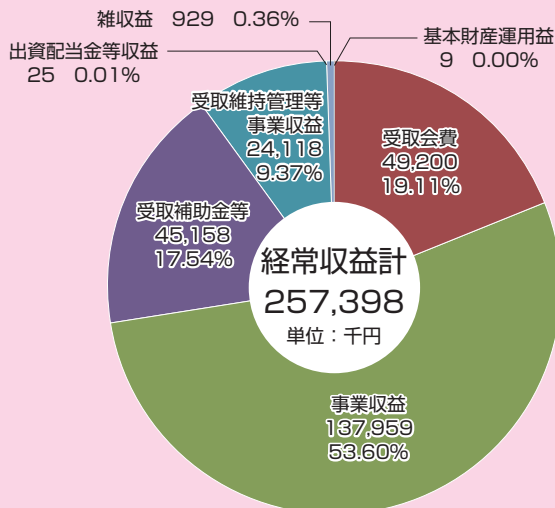

支 出	事業人件費	31,693
	事業運営費	8,325
	給付事業費	39,317
	在職中及び老後の生活安定事業費	85,776
	健康維持増進事業費	10,682
	余暇及び自己啓発事業費	44,262
	維持管理事業費	24,536
	管理費	14,434
	経常費用計	259,025

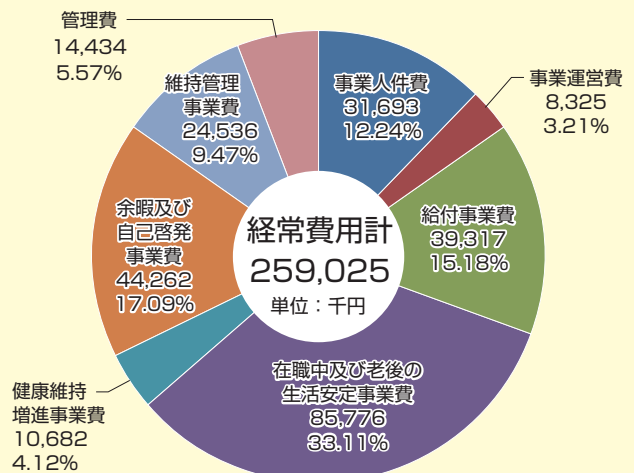

共済会は情報を公開いたしておりますので、詳細な事業計画並びに収支予算は共済会のホームページでご確認いただけます。

おかざき世界子ども美術博物館

窓口渡し

30周年記念かいけつゾロリ大冒険展

キツネの主人公・ゾロリと仲間たちの大冒険を描いた「かいけつゾロリ」シリーズが、ついに30周年！本展では30周年を記念し、これまでの大冒険の歴史を振り返りながら、150点を超える貴重な原画等を展示。ゾロリが集めた“お宝”も登場し、作品の世界観を体感できます。魅力あふれるゾロリワールドをお楽しみください。



■プレゼント枚数／先着30枚 会員お一人様2枚まで

※無くなり次第終了。数に限りがあるため、必ず行ける方をお願いします。また残券をご確認のうえ、お越しください。すでに開催中ではありますが、お渡しは5月1日からとなります。

先着順で入場券をプレゼント！

会員証を持って、共済会事務局窓口までお越しください！

■会 期／4月21日(土)～7月1日(日) ※午前9時～午後5時(入館は16:30まで)

■休 館 日／月曜日(ただし4月30日は開館)

■観 覧 料／大人 500円 小中学生 100円

※各種障がい者手帳所持者とその付添者、岡崎市内(在住・在学)の小中学生は無料(各種手帳、わくわくカード、生徒手帳等を提示ください)

イオンスポーツクラブ イオンモール岡崎店リニューアルのお知らせ

イオンスポーツクラブ イオンモール岡崎店は5月13日(日)～5月17日(木)はリニューアルのためご利用いただけません。利用チケットを共済会で斡旋販売しておりますので、どうぞご利用ください。

■斡旋価格／1枚 540円 会員のみ(月6枚まで) ※有効期限あり

ラグーナテンボス 一部料金改定のお知らせ(会員料金はそのまま継続)

4月28日(土)からラグーナテンボスでは一部料金が改定いたしました。しかしながら、共済会会員は共済会事務局窓口でお渡ししている補助券利用に限り、当面は共済会料金でご利用いただけることとなりました。共済会会員料金に変更となる場合、この共済会ニュース紙面にてお知らせいたしますので、よろしくお願いたします。

★ラグーナテンボスでは、歌劇団やフラワーラグーンをはじめ新規アトラクションや設備を整えております。今後も魅力ある新規アトラクションが登場してまいりますので、どうぞご期待ください！

共済会事務局
からの
お知らせ

★ニュースはホームページからもご覧いただくことができます！
ご自宅や職場で、ご家族や同僚の皆さまとぜひ一緒にご覧下さい！

岡崎幸田勤労者共済会

検索

★会費領収書について

共済会会費1期分(4月～6月)の領収書を送付していますので、ご確認ください。

★会員情報変更の手続きについて

転勤や進学などで同居家族に異動があった場合は、「会員登録変更届」を提出してください。各種書類は、共済会のホームページからダウンロードしていただくか、電話にてお申し付けください。毎月25日までの申込は、翌月の1日が資格取得日となります。26日以降の申込は、その次の受付分となりますので、書類のご提出はお早めをお願いいたします。

ニュース内の各種申込は、特別に記載があるものを除き、締め切りを毎月20日とさせていただきます。なお、締切日をもってチケットを発注するため、抽選結果報告書の通知にかかわらず締め切り以降のキャンセルはできません。

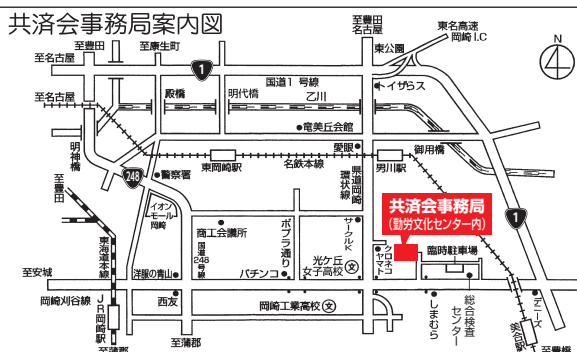

★共済会窓口の受付時間は、8:30～17:15です。
※休業日は、毎週月曜日と年末年始です。

★共済会ニュース掲載の各種斡旋申込は、

- ①まず、お電話をください。
- ②FAXにて申込書をお送りします。ホームページからもダウンロードできます。(http://www.kyosai-yyy.or.jp)
- ③申込書記入後、FAXにて御返送ください。
- ④受付後、当月末頃、確定者に決定通知書を送付します。