

# 共済会 ニュース

No.431

2018 **9**

平成30年8月1日現在 / 事業所数744社 会員数:8,224名  
※表示金額は、すべて消費税込みの金額です。



公益財団法人岡崎幸田勤労者共済会  
岡崎市美合町五本松68番地12  
TEL.54-8495 FAX.54-8475

## 共済会ニュース内容の申込について

始めによくお読みください

- FAX申込**…FAXもしくは共済会窓口でお申し込みください。
- 窓口販売**…共済会事務局窓口で販売いたします。
- 申込受付期間について**…毎月「1日～20日」が申込受付期間となります(別に記載されている場合はそちらが優先)。
- 斡旋数について**…コンサートやその他公演等のチケットの申込上限は一人4枚までとなっております(別に記載されているものを除く)。  
※販売元の状況及び申込状況によっては抽選となる場合がございます。
- チケット発注に関して**…FAX申込のものは申込のあった数、もしくは当選数のみの発注となり、共済会で余分に確保はしておりません。また、発注後のキャンセル、席種や日時等の変更もできません。
- 申込用紙**…共済会ホームページからダウンロードできます。お電話をいただければこちらからFAXもいたします。
- チケットの座席について**…すべてのチケット類の座席の指定はできません。車椅子の席が必要な方は必ず事前にご連絡ください。

共済会で渡している各種割引チケット等のご利用は、会員と登録家族(生計を一つにしている家族)の方のみとなっております。皆様の貴重な会費で運営しております。ご理解とご協力の程、よろしくお願いたします。

## 秋の南信州フルコース 日帰り2食付き

下記旅行会社へ  
FAX申込

### 食欲の秋! 食べまくりバスツアー!

#### 【旅のポイント】

- ★松茸料理の和洋フルコース! 10大食べ放題!
- ★うれしい10大お楽しみ
- ★旬のフルーツ食べ放題 ★選べるミニ丼の軽夕食

- 日 程 / 10月7日(日)
- 募集人数 / 40名《最小催行人数35名》
- 参加料金 /

|                             |                     |
|-----------------------------|---------------------|
| <b>会 員</b><br><b>6,000円</b> | 登録家族 <b>6,500円</b>  |
|                             | 一般同伴者 <b>7,980円</b> |

※このツアーは旅行傷害保険に加入して実施します。申込者以外の方は保険の対象外となり、参加することはできません。催行前にやむを得ず変更になる場合は事前にお知らせ下さい。

※旅行保険代金の金額です。 ※申込多数の場合は抽選。

※一般の方のみでの参加はできません。

※奇数人数でのお申し込みは相席になる場合があります。

※道路状況等により、行程や予定時刻が変更になる場合がございます。

|  |   |
|--|---|
| 行<br>程   | 勤労文化センター — 岡崎IC — 恵那峡SA — 飯田山本IC — 信州<br>8:45 9:00 10:15/10:30 11:00          |
|  | つけもの処伊那路(お買物) — 山都飯田(昼食) — 飯田IC — 松川IC<br>11:15/11:45 11:50/13:00 13:05 13:15 |
|  | — 細江のりんご農園(りんご狩り・梨食べ放題) — 松川IC — 駒ヶ根IC —<br>13:25/14:25 14:40 14:55           |
|  | 信州苑光前寺店(お買物)…光前寺(自由参拝) — ピアンテさくら亭(夕食)<br>15:00/15:50 16:00/17:00              |
| — 駒ヶ根IC — 恵那峡SA — 岡崎IC — 勤労文化センター<br>17:05 18:00/18:15 19:25 19:40 |   |

※昼食は11時頃からとなり、食べ放題は50分間です。 ※食べ放題の梨はあらかじめ用意したものとなります。



**松茸料理の和洋フルコース! 10大食べ放題** ⊕ **松茸入り牛すき鍋付** (食べ切り) イメージ

- 松茸入りキノコ天ぷら ●松茸入り茶碗蒸し ●ゆば松茸
- 松茸入り椀そば ●松茸と春菊のお浸し ●松茸ご飯
- 松茸のお吸い物 ●松茸ピザ ●松茸パスタ ●松茸カナッペ

**選べるミニ丼の軽夕食**

A ミニソースカツ丼  
B ミニさくら(馬肉)丼

※ご予約時にお1人様ずつお選びください。

#### うれしい10大お楽しみ

- ①一口栗ようかん1個
  - ②りんごマシュマロすくい取り体験
  - ③漬物小袋
  - ④ミニマロンソフト賞味
  - ⑤ミニ栗どら焼き1個
  - ⑥信州蜜入りりんご飴1個
  - ⑦護摩団子試食
  - ⑧じじみ汁試飲
  - ⑨赤飯饅頭試食
  - ⑩ドーナツ1個
- ※すべて旅行代金に含まれます。

#### 旬のフルーツ食べ放題

りんご狩り食べ放題 & 梨食べ放題

**【重要】 ツアーお申込みと参加費のお支払い先は、直接旅行会社へとなります!**

なお、お申込み後の参加に関する決定通知は、共済会よりFAXさせていただきます。

◎旅行企画・実施 **名鉄観光バス株式会社** 観光庁長官登録旅行業 第1857号 (社)日本旅行業協会正会員  
〒444-0811 愛知県岡崎市大西町字刈田19-1

《お申込・お問い合わせ》 TEL:0564-65-5445 FAX:0564-65-5446

★ニュースはホームページからご覧いただけます!

岡崎幸田勤労者共済会

検索

# ★共済会 おすすめツアー★

直接申込

旅行会社窓口で共済会会員証を提示すると3~5%割引!  
割引金額からさらに共済会が1,000円の補助!

**日帰り 44315 梓川の清流と穂高連峰の雄姿が迫る 上高地**  
大自然が心潤す

●旅行代金/お1人様(弁当付) **6,990円**

●出発日  

| コース番号  | 西尾ルート           | 東岡崎駅 | 岡崎駅               |
|--------|-----------------|------|-------------------|
| 44315A | 7:10            | 7:20 |                   |
|        | 9月 1・7・12・17・26 |      | 10月 2・11・15・23・27 |

●コース/各地 ~ (車中食) ~ 上高地 (穂高連峰を望みながら、河童橋や大正池など約2時間の自由散策) ~ 名産品お買い物 ~ 岡崎 (19:50頃)

※歩きやすい靴・服装でご参加ください。 ※雨具・上着をご用意ください。  
※上高地までの道路が通行止めの場合は、高山古い街並み散策に変更となります。その場合帰着が約1時間早くなります。

**10月限定 豪華 松茸づくし10品会席**

●旅行代金/お1人様(昼食付) 黒色出発 **8,980円** 赤色出発 **9,480円** 青色出発 **10,480円**

●西尾ルート 44196B  

| コース番号  | 西尾駅              | 東岡崎駅 | 岡崎駅              |
|--------|------------------|------|------------------|
| 44196B | 7:10             | 8:00 | 8:10             |
|        | 9月 4・8・16・28     |      | 10月 2・8・14・18・24 |
|        | 11月 1・7・10・20・26 |      |                  |

●蒲郡ルート  

| コース番号 | 蒲郡駅            | 幸田駅  | 東岡崎駅           | 岡崎駅  |
|-------|----------------|------|----------------|------|
|       | 7:10           | 7:25 | 8:00           | 8:10 |
|       | 9月 1・13・19・23  |      | 10月 6・12・16・28 |      |
|       | 11月 3・16・25・29 |      |                |      |

●コース/各地 ~ いわむら町下町(散策) ~ 恵那(昼食) ~ 恵那川上屋(お買物) ~ 9・10月としま美術陶芸美術館(見学) ~ びん清流里山公園(散策) ~ 岡崎(17:20頃) ~ 各地

※歩きやすい靴・服装でお出かけください。 ※紅葉の状況にかかわらずツアーを進行する場合があります。

**10月限定 豪華 浜松餃子食べ放題とスナック花**

●旅行代金/お1人様(昼食付) 黒色出発 **7,980円** 赤色出発 **8,480円** 青色出発 **9,480円**

●西尾ルート 43174B  

| コース番号  | 西尾駅         | 東岡崎駅 | 岡崎駅       |
|--------|-------------|------|-----------|
| 43174B | 7:30        | 8:30 | 8:40      |
|        | 9月 2・15・24  |      | 10月 11・26 |
|        | 11月 4・24・28 |      | 12月 2・10  |

●蒲郡ルート 43174C  

| コース番号  | 蒲郡駅       | 幸田駅  | 東岡崎駅   | 岡崎駅  |
|--------|-----------|------|--------|------|
| 43174C | 7:30      | 7:45 | 8:30   | 8:40 |
|        | 9月 10・22  |      | 10月 20 |      |
|        | 11月 11・21 |      | 12月 7  |      |

●コース/各地 ~ 掛川花博園(入園) ~ 焼津(昼食) ~ ぶじのくに茶の都ミュージアム(見学) ~ 9月可成斎(拝観) 10月~12月出発 小園神社・小園こどもまち様丁など自由 ~ 岡崎(17:40頃) ~ 各地

※9月の水曜日出発は、選べるミニソフトが2種類となります。

**ドラゴンズバック限定の特別メニュー**

**神戸de10大中華ランチと神戸港クルーズ**

●旅行代金/お1人様(昼食付) 黒色出発 **8,880円** 赤色出発 **9,380円** 青色出発 **10,380円**

●西尾ルート 45047  

| コース番号  | 西尾駅                | 東岡崎駅 | 岡崎駅               |
|--------|--------------------|------|-------------------|
| 45047A | 7:50               | 7:50 | 8:00              |
|        | 9月 2・6・11・15・19・24 |      | 10月 5・8・16・18・22  |
|        | 11月 3・6・19・22・28   |      | 12月 5・16・21・26・29 |

●コース/各地 ~ 北野(昼食・異人館など散策) ~ 9月出発 UCCコーヒー博物館(見学) 10~12月出発 神戸ハーバーランド(散策) ~ 神戸港クルーズ ~ 岡崎(20:00頃)

※クルーズ欠席時は、ハーバーランド散策と寄り乗船料(弊社ツアー企画費)を現金いたします。  
※道路状況等により行程が遅れた場合は北野の散策・コーヒー博物館の見学又は神戸ハーバーランドの散策を短縮または調整させていただきます場合があります。

◆おすすめツアー特典 / 共済会よりおすすめツアー限定で**1,000円の補助**をいたします。  
申込み時に正規料金より**1,000円を差し引いた金額**を旅行会社へお支払いください。

◆補助範囲 / 会員及び登録家族

◆その他 / おすすめツアー以外の各旅行にも共済会会員証提示で割引は適用されますので、是非ご利用ください。

注意事項 / ・お支払いは現金のみの取り扱いとなります。 ・一般の方も一緒にお申込みいただけます。 ・共済会補助はおすすめツアー一つにつき、1回までです。

・キャンセル等については各旅行会社の約款が適用されますので、ご了解ください。  
・一般の方と同じバスでの参加となり、各ツアーとも先着順で受け付けとなっております。出発日によってはすでに満席の場合があります。また、申込人数によっては実施できない場合がありますのでご了承ください。

・申し込み時に、各旅行会社から共済会へ旅行参加者の確認があります。

◎旅行企画・実施 **名鉄観光バス株式会社** **[重要]** ツアーお申込みと参加費のお支払い先は、直接旅行会社へとなります!

観光庁長官登録旅行業 第1857号 (社)日本旅行業協会正会員 〒444-0811 愛知県岡崎市大西町字淵田19-1

《お申込・お問い合わせ》 TEL:0564-65-5445 FAX:0564-65-5446 ※共済会会員である旨を伝え、共済会会員カードをご提示ください。

## ANAクラウンプラザホテルグランコート名古屋 ランチ券の斡旋

FAX申込

ANAクラウンプラザホテルグランコート名古屋でランチを楽しみましょう!

- ◆利用期限 / 平成31年3月31日まで
- ◆斡旋枚数 / 500枚 ※申込多数の場合は抽選
- ◆申込資格 / 会員のみ 一人4枚まで
- ◆斡旋金額 / **2,300円**(一般:3,000円)

ガーデンコートランチbuffet、スターゲイトランチ エスポワールのいずれか。

◆利用時間 / 午前11時30分からで、レストランによって終業時間、ラストオーダー時間が違います。

◆要予約 / 利用時は必ずご予約をお願いいたします。クリスマス期間、年末年始期間及び特別催事開催等の期間中は利用内容が変わる場合もございますので、ご了承ください。

●利用できるレストラン【予約・問合せ】

ANAクラウンプラザホテルグランコート名古屋内下記2レストランのランチ

・スカイレストラン「スターゲイト」-30階 ☎052-683-4702

・buffetダイニング「ガーデンコート」(平日)-2階 ☎052-683-4199

※土日祝は別途追加料金500円がかかります。

※3歳以下無料。小学生1,600円、4歳~就学前1,000円



イメージ



イメージ

1 ページ記載の "共済会ニュース内容の申込について" をご確認ください。

**岡崎ジャズストリート2018** 窓口販売

販売期間：10月31日(水)まで



日時／11月3日(土) 13:00開演  
11月4日(日) 11:00開演  
会場／岡崎城二の丸能楽堂、Libraホール等  
席種／前売り 単日券**3,200円**  
(一般:4,000円)  
両日券**6,000円**  
(一般:7,000円)

★13回を重ねる岡崎ジャズストリート。今年もトップレベルプレイヤーたちが一堂に集結、ここでしか観られない夢の競演も。街にあふれるサウンド・シャワーを楽しもう!  
〈NPO法人岡崎ジャズストリート〉

**ドビュッシー没後100年記念 パスカル・ロジェピアノ・リサイタル** FAX申込



©武藤 章

日時／11月22日(木) 18:45開演  
会場／電気文化会館 ザ・コンサートホール  
席種／全席指定 **4,000円**  
(一般:5,000円)

※未就学児童入場不可  
★1971年にコンティポール国際コンクールで優勝し、一躍脚光を浴びた、パスカル・ロジェ。以後、世界の主要なオーケストラや指揮者との共演を重ねると共に、世界中のホールでソロリサイタルを行い、現在は名実ともにフランスを代表するピアニストの一人である。フランス音楽を最も得意とし、中でも、フォーレ、ドビュッシー、ラヴェル、サティなどは絶対的な評価を得、彼ならではの独自の世界を構築している。今回はドビュッシー没後100年を記念して、オールドビュッシー・プログラムを披露、ロジェの紡ぐ美しい音色をご堪能ください。  
〈チケットぴあ〉

**イーヴォ・ポゴレリッチ ピアノ・リサイタル** FAX申込



©Malcolm Crowthers

日時／12月6日(木) 18:45開演  
会場／愛知県芸術劇場コンサートホール  
席種／S席 **11,600円**(一般:14,000円)  
A席 **8,900円**(一般:11,000円)  
B席 **8,100円**(一般:9,000円)

※未就学児童入場不可。  
[プログラム]モーツァルト:アダージョ 短調 K.540、リスト:ピアノソナタ 短調、シューマン:交響的練習曲 op.13(選作変奏付き)  
★"天才ピアニスト"、過激と丹熱の境地。「だって彼は天才よ!」1980年のショパン国際コンクールで、ポゴレリッチが本選を前に落選となったことに抗議して帰国してしまった当時の審査員マルタ・アルゲリッチのこの有名な言葉をいまも覚えておられる方は多いだろう。個性的でユニークな音楽性で知られるピアニスト。キャリアを重ね、年々凄みを増した演奏は高く評価されている。2018年は彼の60歳記念ツアーとなる。  
〈チケットぴあ〉

**KING CRIMSON JAPAN TOUR 2018** FAX申込



日時／12月21日(金) 19:00開演  
会場／センチュリーホール  
席種／S指定席 **14,000円**  
(一般:16,000円)

※未就学児童入場不可 ※カメラ・ビデオテープレコーダー・カメラ付き携帯電話等による出演者アーティストの撮影、録音は禁止致します。※会場内・外で発生した事故・盗難については主催者・会場・アーティストは一切責任を負いません。  
★キング・クリムゾン結成50周年、全音楽ファン必見のジャパン・ツアー決定!1969年、ファーストアルバム「クリムゾン・キングの宮殿」でビートルズの「アビー・ロード」をアルバム・チャートのトップから蹴落とすという衝撃的なデビューを飾った。2015年に行われた日本ツアーはその年のベストライブとの呼び声も高く、多くのファン、メディアから喝采を浴びた。そして2018年、結成50周年を記念し、東京7公演を含む全15公演の日本ツアーが決定!キャリアを総括する全音楽ファン必見のステージになることは間違いない。  
〈チケットぴあ〉

**藤原 さくら** FAX申込

申込締切：9月7日(金)



日時／10月5日(金) 19:00開演  
会場／日本特殊陶業市民会館 ビレッジホール  
席種／全指定席 **4,400円**  
(一般:4,860円)

※3歳以上有料/2歳以下入場不可  
★Sakura Fujiwara Tour 2018 yellow  
〈サンデーフォーク〉

**ヒマナシスターズ** FAX申込



日時／12月8日(土) 13:00開演  
会場／岡崎市民会館あおいホール  
席種／指定席 **500円**  
(一般:800円)

★司会者の軽妙な語りと、リクエストに即座に応える演奏と会場が一体となって、歌う『来場者の皆さんが主役』といった形が定着し、幅広い年齢層から支持されている。  
〈岡崎パブリックサービス〉

**木嶋真優&上原彩子 デュオ・リサイタル** FAX申込



©TANKA

©三浦興一

日時／12月5日(水) 18:45開演  
会場／電気文化会館 ザ・コンサートホール  
席種／全席指定 **4,000円**  
(一般:5,000円)

※未就学児童入場不可  
[出演]ヴァイオリン:木嶋真優  
ピアノ:上原彩子  
★10代からその才能が目目され、最近では2016年第1回上海アイザック・スターン国際ヴァイオリンコンクールで優勝した木嶋真優と、チャイコフスキー国際ピアノコンクール優勝後もさらなる活躍をしている上原彩子。実力派二人にしかできない、贅沢なデュオ・リサイタルが実現!  
〈チケットぴあ〉

**パーヴォ・ヤルヴィ 指揮 ドイツ・カンマーフィルハーモニー管弦楽団** FAX申込



©Julia Baier

日時／12月13日(木) 18:45開演  
会場／愛知県芸術劇場コンサートホール  
席種／S席 **17,000円**(一般:20,000円)  
A席 **14,300円**(一般:17,000円)  
B席 **9,800円**(一般:12,000円)

※未就学児童入場不可。  
[プログラム]モーツァルト:歌劇「ドン・ジョヴァンニ」序曲、モーツァルト:ヴァイオリン協奏曲 第5番「トルコ風」、シューベルト:交響曲 第8番 八長調 D.944「ザ・グレート」  
★人気のヤルヴィとヒラリー・ハーンの妙技。日本で抜群の人気と知名度を誇る世界一流の指揮者、パーヴォ・ヤルヴィがニュアンスに富んだデリケートな表現でドイツ・カンマーフィルを鳴らす。ヴァイオリンは圧倒的な演奏技術、豊かなパレトリ、幅広い解釈を誇る世界のトップ・ヴァイオリニスト、ヒラリー・ハーン。非常に価値の高い組み合わせで聴ける公演。  
〈チケットぴあ〉

**セールスマンの死** FAX申込

| 日時              | 席種   | 料金                        |
|-----------------|------|---------------------------|
| 11月29日(木) 19:00 | 全席指定 | <b>7,500円</b> (一般:9,000円) |
| 11月30日(金) 13:00 | 全席指定 | <b>7,000円</b> (一般:9,000円) |

会場／東海市芸術劇場大ホール ※未就学児童入場不可  
[演出等]作:アーサー・ミラー、翻訳:徐眞世子、演出:長塚圭史  
[出演]風間杜夫 片平なぎさ 山内圭哉 菅原永二 伊達暁 加藤啓 大谷亮介 村田雄浩 ほか  
★長塚圭史の演出と実力派俳優により、家族の絆・普遍的な人間の姿を紡ぎ出す!本作品は、ニューヨーク劇評家賞・ビュッリウツ賞を受賞し、アメリカ現代演劇の旗手と呼ばれるアーサー・ミラーの地位を確立した代表作です。このたび、長塚圭史による演出のもと、「スチュワート物語」以来35年ぶりの共演となる風間杜夫・片平なぎさ(夫婦役)をはじめ、個性豊かな実力派キャストが集結します。第二次世界大戦後に顕著になったアメリカ社会の影の部分を描くべく、現代の日本や家族にも通じる競争社会の問題、親子の断絶、家庭の崩壊、若者の挫折感など、長塚の演出により、いまを生きる観客に問いかけます!   
〈チケットぴあ〉

**SCANDAL** FAX申込



日時／11月2日(金) 19:00開演  
会場／Zepp Nagoya  
席種／1F スタンディング **4,400円**  
(一般:4,860円)

※4歳以上有料  
※入場時ドリンク代 500円別途必要/整理番号有り  
★SCANDAL TOUR 2018 "感謝祭"  
〈サンデーフォーク〉

1 ページ記載の "共済会ニュース内容の申込について" をご確認ください。

**Perfume**

FAX申込

申込締切：9月7日(金)



日時／11月19日(月)  
19:00開演  
11月20日(火)  
19:00開演  
会場／日本ガイシホール  
席種／全指定席 **7,300円**  
(一般:8,100円)  
※4歳以上有料/3歳以下入場不可  
★Perfume 7th Tour 2018  
「FUTURE POP」

《サンデーフォーク》

**細坪 基佳**

FAX申込

申込締切：9月7日(金)



日時／11月23日(金・祝)  
15:00開演  
会場／今池ガスホール  
席種／全指定席 **5,400円**  
(一般:6,000円)  
※3歳以上有料  
★細坪基佳LIVE2018～  
Old Time Good Time～

《サンデーフォーク》

**布袋 寅泰**

FAX申込



日時／11月30日(金)  
19:00開演  
会場／日本特殊陶業市民会館  
フォレストホール  
席種／全指定席 **7,200円**  
(一般:8,000円)  
※3歳以上有料/2歳以下入場不可/お子様の  
会場における安全責任は、同行保護者につ  
て頂きます。  
★布袋寅泰 HOTEL Live In  
JAPAN 2018

《サンデーフォーク》

**阿部 真央**

FAX申込



日時／12月1日(土)  
18:00開演  
会場／日本特殊陶業市民会館  
フォレストホール  
席種／全指定席 **5,400円**  
(一般:6,000円)  
※3歳以上有料  
★阿部真央 らいぶNo.8 ～  
Road to 10th Anniversary～

《チケットぴあ》

**DRUM TAO**

FAX申込



日時・会場／  
12月1日(土) 17:00開演  
長良川国際会議場  
12月2日(日) 17:00開演  
アイプラザ豊橋 講堂  
12月4日(火) 18:30開演  
日本特殊陶業市民会館 フォレストホール  
席種／岐阜・豊橋公演：SS席 **6,100円**(一般:6,800円)  
名古屋公演：SS席 **6,800円**(一般:7,500円)  
※5歳以下入場不可

★DRUM TAO 2018 「RHYTHM of TRIBE～時空  
旅行記～FINAL」

《サンデーフォーク》

**MONKEY MAJIK**

FAX申込



日時／12月7日(金)  
19:00開演  
会場／日本特殊陶業市民会館  
ビレッジホール  
席種／全指定席 **6,100円**  
(一般:6,800円)  
※3歳以上有料/2歳以下のお子様は保護  
者の膝上鑑賞可

★MONKEY MAJIK Tour  
2018 ～Singles Collection～

《サンデーフォーク》

**稲川 淳二**

FAX申込



日時／12月9日(日) 17:00開演  
会場／NAGOYA ReNY limited  
席種／全自由席 **4,500円**  
(一般:5,000円)

※未就学児入場不可  
※公演当日、何らかの怪奇現象が引き起こし  
た不慮の事故に関して、主催者側は一切責任  
を負いませんので予めご了承ください。盡に  
とっかかりやすいお客様や、心臓の強くない  
方のご入場はご遠慮ください。

★MYSTERY NIGHT TOUR 2018 稲  
川淳二の怪談ナイト 番外編 ～真冬の  
ライブハウスツアー～

《サンデーフォーク》

**ORANGE RANGE**

FAX申込

申込締切：9月13日(木)



日時／10月27日(土) 18:00開演  
会場／豊田市民文化会館大ホール  
席種／全指定席 **5,000円**  
(一般:5,800円)

※未就学児童の入場は同行の保護者の方の  
座席の範囲内で、周りのお客様のご迷惑にな  
らないようにご覧いただくことが前提 ※  
小学生以上はチケットが必要 ※10枚まで  
★LIVE TOUR 018-019  
ELEVEN PIECE。沖縄出身ロッ  
クバンドORANGE RANGEが  
豊田に初登場。

《豊田市文化振興財団》

**花とみどりのギフト券の斡旋**

FAX申込



誕生日、母の日、出産、入学、結婚などのお祝いや励ましに、催事の  
賞品、記念品等として、全国の取扱店でお好きな時にお好きな花  
と交換できるギフト券です。

- 券 種／500円券  
(有効期限:2022年12月31日。ご利用の際にはお釣りはできません。)
- 斡旋価格／10枚1組 **4,300円**(一般:5,000円)  
会員1名につき2組まで
- 花とみどりのギフト券HP <https://www.flowercard.jp/>

1 ページ記載の "共済会ニュース内容の申込について" をご確認ください。

ポール・マッカートニー フレッシュン・アップ・ジャパン・ツアー2018 FAX申込

日時/11月8日(木) 18:30開演 会場/ナゴヤドーム

席種/S席 17,500円(一般:18,500円) ※未就学児童入場不可

★史上最高のロック・レジェンド、ポール・マッカートニー。「アウト・ゼアー」「ワン・オン・ワン」に続く全世界待望の最新ワールド・ツアーが最速日本上陸! ついに初の名古屋公演が決定しました!

※開場・開演時間は予定のため変更の可能性があります。ご了承ください。



《チケットぴあ》

©MPL CommunicationsMJ Kim

岡崎ぎゅーっと肉味噌の斡旋

FAX申込

岡崎の美味しさがつまった人気商品!

① 岡崎ぎゅーっと肉味噌

岡崎商業高校生が1年をかけて企画、製品化した商品です。岡崎市の特産品である八丁味噌と岡崎おうはんの鶏肉を原料使用しており、岡崎の美味しさをぎゅーっと凝縮した濃厚な肉味噌。

② 岡崎ぎゅーっと肉味噌 ピリ辛唐辛子味

レギュラーの味からニンニクを抜いて唐辛子を加えた辛いもの好きな人にはたまらない逸品です。

③ 岡崎ぎゅーっと肉味噌 はちみつマイルド味

はちみつを加えることにより味がマイルドになり子供も食べられる仕様になりました。

■斡旋価格/各300円(一般価格:594円) ※価格には共済会の補助が含まれています。

■申込資格/会員のみ 1人各2個まで ※各300個限定 ※申し込み多数の場合は抽選

【商品内容】130g/消費期限180日



《(株)スマイルリンク》

全福ネット防災シリーズの斡旋

FAX申込

いざという時のために備えておく防災品はいかがでしょうか。

■非常用トイレ

①



②



③



④



●内容と斡旋価格(税・送料込)/

①マイレットmini10(10回分)×3箱セット 4,700円(一般:5,820円)

<荷姿>1セット=10回分×3箱(1人約3日分)

●内容/抗菌性凝固剤30袋、排便袋30袋、ポケットティッシュ6個、持ち運び袋30袋

②マイレットS-100(マイレット100回分です) 11,500円(一般:16,200円)

<荷姿>B5版サイズ/1箱=100回分

●内容/抗菌性凝固剤100袋、排便袋100袋、大型外袋10袋、使用方法ポスター1枚

③プラダントイレ 3,600円(一般:4,480円)

・ポリプロピレン樹脂製なので水や湿気に強い繰り返し利用可能  
・大人が載っても安心(耐加重600kg以上)  
[サイズ]W290×D310×H410mm(組立時)

④プラダントイレセット 8,200円(一般:10,300円)

「プラダントイレ」と「マイレットmini10」3箱セット

※「マイレット」について

(特長) a.汚物を素早く固めて匂いも閉じ込める。

b.安全で安心な優れた抗菌性凝固剤を使用。皮膚刺激性試験、経口毒性試験済(10年間保存可能)、感染症の原因となるアンモニア産生菌、大腸菌、サルモネラ菌、黄色ブドウ球菌等の菌に対して初期抗菌性があり抗菌効果が長期間持続します。

c.処理後は、袋ごと可燃ゴミとして処分。



■水のいらない泡なしシャンプーウェット手袋

⑤

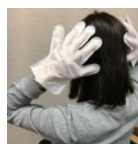

●内容と斡旋価格/

⑤2枚入×3袋 600円(一般:800円)

- 《特徴》
- ①水やタオルを使わない、頭髮の汚れを拭き取る手袋型のシャンプーシートです。
  - ②「入浴できない」「シャンプーができない」ストレスを軽減し、災害時の生活度UP!
  - ③水を使わない・泡が出ないので、場所を問わず簡単にご使用いただけます。
  - ④手袋型のため、細かな部分まで力を入れしっかり拭き取ることができます。
  - ⑤使用後は頭皮や髪がベタベタせず、髪が根元からふっくら立ち上がります。
  - ⑥長期保存OK(5年保存)

●申込資格/会員のみ ①~④は1人各1セットまで、⑤は1人3セットまで

●注意/納期がかかる場合があります。予めご了承ください。

# 【2018 明治安田生命J1リーグ】名古屋グランパス ホームゲーム

FAX申込

## 豊田スタジアム

| 試合日        | キックオフ | 対戦カード      |
|------------|-------|------------|
| 10月7日(日)   | 16:00 | vs FC東京    |
| 11月3日(土・祝) | 14:00 | vs ヴィッセル神戸 |

※ヴィッセル神戸戦はホーム自由席大人のみ10枚限定の取扱となります。申込多数の場合は抽選となりますので、ご了承ください。

## パロマ瑞穂スタジアム

| 試合日      | キックオフ | 対戦カード      |
|----------|-------|------------|
| 12月1日(土) | 15:00 | vs 湘南ベルマーレ |

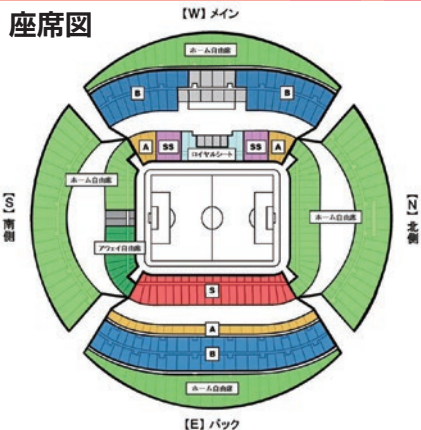

©2016 NAGOYA GRAMPUS EIGHT INC.  
©2016 N.G.E.

| 座席  | 券種      | 前売一般   | 幹旋価格   |
|-----|---------|--------|--------|
| 指定席 | ロイヤルシート | 6,700円 | 5,500円 |
|     | SS指定席   | 5,200円 | 4,200円 |
|     | S指定席    | 4,200円 | 3,400円 |
|     | A指定席    | 3,600円 | 2,900円 |
| 自由席 | B 大人    | 3,100円 | 2,500円 |
|     | 自由席 小中高 | 1,200円 | 900円   |
|     | ホーム 大人  | 2,300円 | 1,900円 |
|     | 自由席 小中高 | 700円   | 500円   |
|     | アウェイ 大人 | 2,300円 | 1,900円 |
|     | 自由席 小中高 | 700円   | 500円   |

### ■購入資格/会員のみ(1人4枚まで)

- ※各席種10枚
- ※未就学児童大人1名につき1名まで隣上無料
- ※座席の「メインスタンド/バックスタンド」、「北側/南側」、「列/番号/階」の選択及び指定はできません。ご了承の上、お申込ください。座席位置について責任は負いかねます。
- ※パロマ瑞穂スタジアムはS指定席・A指定席・B自由席大人・B自由席小中高のみの取り扱いとなります。



## 図書カードNEXTの幹旋!

FAX申込



全国の図書カードNEXT取り扱い書店で利用できる図書カードNEXT。この機会に、ぜひ利用ください。

- 券種/1,000円券を5枚1組
- 幹旋価格/4,400円
- 幹旋組数/500組
- 申込資格/会員のみ 1人2組まで

※有効期限/約10年 ※残額が0円になるまで繰り返し利用可能。

## 高級筆柿の幹旋!

FAX申込

10月中旬頃配布予定

全国の生産量の95%を占める幸田町特産の筆柿! その中でも高級筆柿をご案内いたします。

### ●幸田の筆柿について

筆柿は全国でも幸田町でしか栽培されていない大変珍しい柿で、この地方では徳川時代から栽培されており、とても古い歴史があります。また、不完全甘柿とも呼ばれ、甘柿と渋柿が1本の木に両方実り、出荷の際には、甘柿と渋柿を選別します。とても濃厚な甘さが特徴の柿です。

### ●筆柿の栄養・効能

- ・ビタミンB1、B2、カロチンなどの栄養素やミネラル、酵素、植物繊維がたっぷり含まれています。
- ・ビタミンCとタンニンが血液中のアルコールを外へ排出します。
- ・カリウムには利尿効果があります。

### ●内容/高級筆柿23玉入り(化粧箱入り)

※写真は25玉入りですが23玉入りが基本となります。筆柿の大きさによって変わる可能性がありますのでご了承ください。

### ●幹旋価格/1,800円(一般価格:2,800円)

### ●申込資格/会員のみ 1人2箱まで

(申込多数の場合は抽選となる可能性があります)



イメージ

# 敬老記念品贈呈のお知らせ

敬老の日

共済会では、毎年「敬老の日」のお祝いとして敬老記念品を贈呈しています。

- 対象者／平成30年9月1日現在で、満71歳になられた会員ご本人の方
- 贈呈時期／9月上旬より順次、各事業所にお届けします



## 敬老の日記念 入浴施設入湯券の斡旋

FAX申込

共済会では「敬老の日」のお祝いとして、好評の入浴施設入湯券（葵湯、楽の湯）を、お値打ちに斡旋（対象者限定）します。この機会を是非ご利用ください！

- 購入資格／平成30年9月1日現在で、**満71歳以上の会員ご本人のみ**
- 申込方法／FAX申込
- 斡旋冊数／1人合計2冊まで

| 入浴施設 | 券種(1冊)   | 一般価格   |
|------|----------|--------|
| 葵湯   | 10枚綴り回数券 | 6,000円 |
| 楽の湯  | 10枚綴り回数券 | 6,800円 |

→  
満71歳以上の会員ご本人のみ

| 敬老の日特別斡旋価格 |
|------------|
| 4,000円     |
| 5,000円     |



# 東京ディズニーリゾート®・コーポレートプログラム「サンクス・フェスティバル」パスポート

TOKYO DISNEY RESORT. Corporate Program

土日祝日もOK!

ご利用期間 **2018年 9/1(土)~9/30(日)**

※入園制限中のパークではご利用いただけません。

| 大人 18才以上                  | 中人(中学・高校生) 12~17才         | 小人(幼児・小学生) 4~11才          |
|---------------------------|---------------------------|---------------------------|
| 通常料金 ¥7,400 <b>¥6,800</b> | 通常料金 ¥6,400 <b>¥5,900</b> | 通常料金 ¥4,800 <b>¥4,400</b> |

「東京ディズニーランド」または「東京ディズニーシー」いずれかのパークで、1日ご利用いただけます。

コーポレートプログラム利用券を使用すると... **「サンクス・フェスティバル」パスポート** (通常料金/大人 ¥7,400) **¥6,800** 併用でさらにおトク! **コーポレートプログラム利用券**

お申し込み方法など、くわしくは利用者専用WEBサイトへ

[dcp.go2tdr.com](http://dcp.go2tdr.com)



※写真・イラストはイメージです。 © Disney

2018年度 第1回

東京ディズニーランド、/東京ディズニーシー、

## 東京ディズニーリゾート・コーポレートプログラム「サンクス・フェスティバル」パスポート 購入申込書

ご利用期間 **2018年 9/1(土)~9/30(日)** 全日

※入園制限中のパークではご利用いただけません。

必要事項をご記入の上、本申込書をご提出いただくと、**1枚につき5名様まで**特別料金でお買い求めいただけます。

| コーポレートプログラム 団体番号                           | 1                                 | 2 | 6 | 8 | 特別料金          | 大人 18才以上      | 中人 (中学・高校生)12~17才 | 小人 (幼児・小学生)4~11才 |
|--|-----------------------------------|---|---|---|---------------|---------------|-------------------|------------------|
| 【コーポレートプログラム利用券】左下の発行団体欄に記載の4桁の数字をご記入ください。 |                                   |   |   |   | <b>¥6,800</b> | <b>¥5,900</b> | <b>¥4,400</b>     |                  |
| 団体名  | 公益財団法人 岡崎幸田勤労者共済会                 |   |   |   | 購入枚数 (合計5枚まで) | 枚             | 枚                 | 枚                |
|  | 【コーポレートプログラム利用券】左下の発行団体名をご記入ください。 |   |   |   |               |               |                   |                  |

【注意事項】

●本申込書を対象者以外の方へ譲渡（転売、ネットオークション等を含む）することを禁止します。●本申込書はコーポレートプログラムご利用団体の従業員・職員とご家族が対象者となります。（パスポートご購入の際に、勤務先が確認できる物のご提示をお願いする場合があります）●上記必要事項が未記入の場合は特別料金が適用されません。●本申込書はお一人様1回のご購入につき1枚ご利用いただけます。●コーポレートプログラム利用券をお持ちの方は、本パスポートご購入時に併用可能です。●旅行会社等でチケットの観光券、入場予約券、直接入園予約券をお買い求めになり、本パスポートへ変更される場合、ご来園当日に入園されるパークの当日券販売窓口にて、本購入申込書をご提出ください。変更手数料(200円/1枚)を差し引いた差額を精算いたします。●他チケットから、本パスポートへ変更される場合は、チケット販売窓口にて本申込書をご提出ください。変更手数料(200円/1枚)を別途申し受けます。●本パスポートをご購入後、実施期間外にご利用になる場合は、利用当日の通常料金との差額及び変更手数料(200円/1枚)を別途申し受けます。

チケット販売窓口

【当日券】

東京ディズニーランド、東京ディズニーシーの当日券販売窓口  
※ディズニーアンバサダーホテル、東京ディズニーシー・ホテルミラコスタ、東京ディズニーランドホテル、東京ディズニーセレブレーションホテル、東京ディズニーリゾート・オフィシャルホテルでも、ご宿泊者に限りご購入いただけます。

【前売券】2018年8/1(水)より販売開始

東京ディズニーリゾート・チケットセンター(イクスピアリ1F)  
東京ディズニーランド：イーストゲート・レセプション  
東京ディズニーシー：団体チケットブース  
ディズニーストア(コーポレートプログラム利用券取扱店舗)

《ディズニーストア取扱店舗》2018年5月末日現在

- 渋谷公園通り店 ●池袋サンシャインシティアルパ店 ●お台場アクアシティ店
- レミィ町田店 ●八王子東急スクエア店 ●沼島モリタウン店 ●横浜そごう店
- ららぽーと横浜店 ●横浜さかかみ店 ●船橋ららぽーとTOKYO-BAY店
- 大宮アルシェ店 ●羽生イオンモール店 ●川口アリオ店 ●越谷イオンレイクタウン店

TOKYO DISNEY RESORT®

コピー可

## 愛知労協岡崎・額田支部「第41回働く者の作品展」作品募集!

- 募集作品/写真・絵画・書道・その他(木彫り、陶芸など)
- 作品装丁/作品はすべて額装、軸装、パネル等の装丁とする。装丁のない作品は受付できません。
- 応募資格/会員のみ
- 応募期限/2018年10月20日(土) ※作品は27日(土)まで受付
- 会 期/2018年11月14日(水)~11月18日(日)
- 展示会場/岡崎市美術館 第1展示室(明大寺町字茶園11番地3 ☎:51-4280)
- 表 彰 等/金賞・銀賞・銅賞・佳作・特別賞と、出展者全員に参加賞を贈呈します。
- そ の 他/「写真」「絵画」の部で佳作以上の入賞作品は、岡崎市勤労文化センターにて一年間展示をさせて頂いています。ご協力をお願いします。なお、必ずしも強制するものではありませんので、ご都合の悪い場合は事前にお申し出ください。

FAX申込



## 割引協定施設・特約店からのお知らせ

### 天然温泉 湯の花 あじさい 契約内容変更のお知らせ

お知らせ

「天然温泉 湯の花 あじさい」は9月2日をもって閉店となります。その後、大幅なりニューアル工事を実施し、スーパー銭湯単体の施設「がまの湯」が9月15日(土)に、スポーツクラブJOYFITが12月1日(火)にオープン予定となります。

「湯の花 あじさい」から「がまの湯」へ名称変更となり、内容は別表の通りとなりますので、ぜひ引き続き温泉施設をご利用ください。



| 区 分   |    | 入泉料  | 入泉料  |
|-------|----|------|------|
| 中学生以上 | 平日 | 650円 | 600円 |
|       | 土日 | 800円 | 700円 |

※他割引サービスとの併用不可

※4歳~小学生まで:平日300円、土日400円

■利用方法/共済会会員証の提示

■利用範囲/会員と登録家族

■施設情報/蒲郡市鹿島町浅井新田1番36(クラスポ蒲郡内)

国道247号線沿い 競艇場より南へ約5分

年中無休 10:00~23:00



画像は「湯の花 あじさい」のものです。

## 共済会事務局 からの お知らせ

★ニュースはホームページからもご覧いただくことができます!

ご自宅や職場で、ご家族や同僚の皆さまとぜひ一緒にご覧下さい!

岡崎幸田勤労者共済会

検索

★岡崎市役所西館1Fの情報コーナー

共済会ニュースを毎月常設していただいています。どうぞご利用ください。

★保養所をご利用された方へ助成のお知らせ

家族旅行・職場旅行などで共済会指定保養所やハイツ&いこいの村などをご利用された会員へ、年度内1回2,000円の助成金を支給しています。詳しい申請方法はガイドブックをご覧ください。

ニュース内の各種申込は、特別に記載があるものを除き、**締め切りを毎月20日**とさせていただきます。なお、**締切日をもってチケットを発注**するため、抽選結果報告書の通知にかかわらず締切日以降のキャンセルはできません。

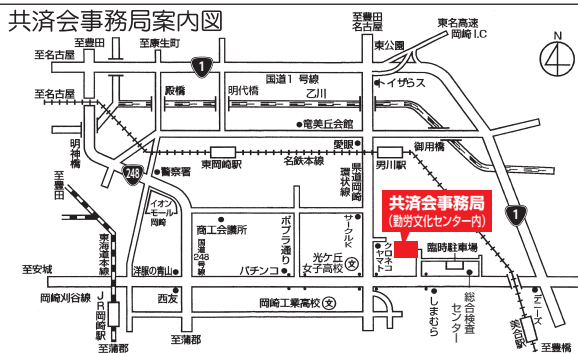

★共済会窓口の受付時間は、8:30~17:15です。

※休業日は、毎週月曜日と年末年始です。

★共済会ニュース掲載の各種斡旋申込は、

①まず、お電話をください。

②FAXにて申込書をお送りします。ホームページからもダウンロードできます。(http://www.kyosai-yyy.or.jp)

③申込書記入後、FAXにて御返送ください。

④受付後、当月末頃、確定者に決定通知書を送付します。