

共済会ニュース

No.435

2019

1

平成30年12月1日現在 / 事業所数751社 会員数:8,228名



公益財団法人岡崎幸田勤労者共済会

岡崎市美合町五本松68番地12 TEL.54-8495 FAX.54-8475

※表示金額は、すべて消費税込みの金額です。

共済会ニュース内容の申込について

始めによくお読みください

- ① **FAX申込**…FAXもしくは共済会窓口でお申し込みください。
- ② **窓口販売**…共済会事務局窓口で販売いたします。
- ③ **申込受付期間について**…毎月「1日～20日」が申込受付期間となります(別に記載されている場合はそちらが優先)。
- ④ **斡旋数について**…コンサートやその他公演等のチケットの申込上限は一人4枚までとなっております(別に記載されているものを除く)。
※販売元の状況及び申込状況によっては抽選となる場合がございます。
- ⑤ **チケット発注に関して**…FAX申込のものは申込のあった数、もしくは当選数のみの発注となり、共済会で余分に確保はしておりません。また、発注後のキャンセル、席種や日時等の変更もできません。
- ⑥ **申込用紙**…共済会ホームページからダウンロードできます。お電話をいただければこちらからFAXもいたします。
- ⑦ **チケットの座席について**…すべてのチケット類の座席の指定はできません。車椅子の席が必要な方は必ず事前にご連絡ください。

共済会でお渡ししている各種割引チケット等のご利用は、会員と登録家族(生計を一つにしている家族)の方のみとなっております。皆様の貴重な会費で運営しております。ご理解とご協力の程、よろしくお願いたします。

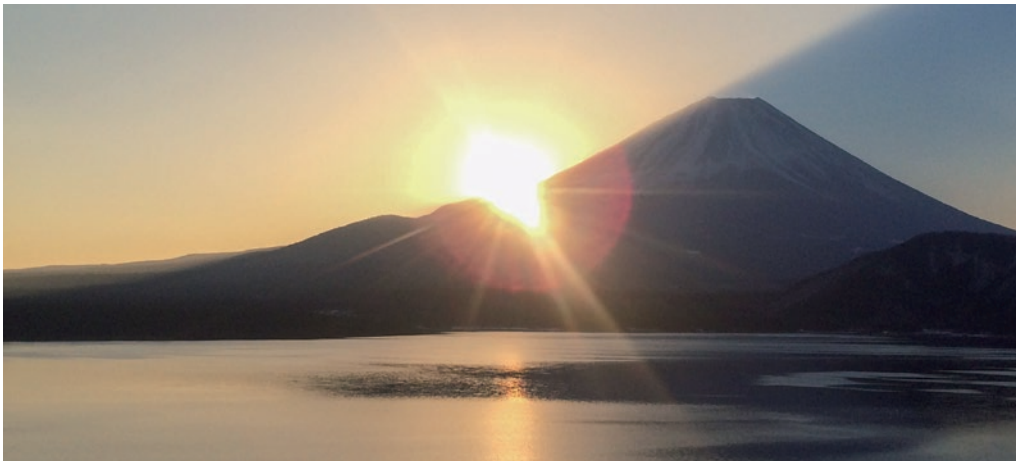

あけまして
おめでとうござい
ます

謹んで新春の
お慶びを申し上げます

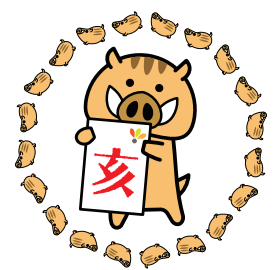

勤労者共済会の会員の皆様には、お健やかに新しい年をお迎えのことと心よりお慶び申し上げます。また、旧年中の本会の運営に對しましてご支援ご鞭撻を賜り感謝申し上げます。

当共済会は、岡崎市と幸田町の企業に従事される勤労者の皆様のための総合的な福祉事業を行うことにより、企業勤労者の皆様の福祉の向上を図るとともに、企業の振興及び地域社会の活性化に寄与することを目的に昭和五十六年に発足して以来、両地域の企業の皆様のご協力をいただきまして、事業所数は昨年十二月時点では4倍を超える751事業所、また、会員数も5倍に迫る8,228名となっております。これもひとえに企業の皆様のご理解の賜物と厚く御礼申し上げます。

本共済会を取り巻く情勢もいろいろ変化して行く中ではございますが、今後もこの地域の勤労者の皆様の福利厚生の一層の向上と企業の皆様との更なるご発展、及び地域の活性化に寄与できまよう新年にあたり気持ち新たに、また、変化にも対応できますよう職員一丸となりより良い事業に取り組みでまいりたいと考えておりますので、引き続きご理解ご支援を賜りますようお願い申し上げます。

最後に、今年一年が企業の皆様、そして会員とご家族の皆様にとりまして更なる飛躍の年であり、また、ご祈念申し上げます、新年のご挨拶とさせていただきます。

岡崎幸田勤労者共済会

代表理事 大竹 隆



理事長	大竹 隆	理事	山内 隆一	評議員	吉川 正敏	評議員	宮本 隆	監事	河合 潤
副理事長	山中 賢一	〃	森田 滝也	〃	清水 俊治	〃	松尾 景紀	〃	中根 靖夫
専務理事	植山 論	〃	大嶽 治郎	〃	酒井 英二	〃	伊藤 茂	事務局 職員一同	
常務理事	齊藤 勝英	〃	矢野 哲也	〃	本田 康英	〃	山崎 文夫		
理事	辻村 勝馬	評議員	岡田 教志	〃	山本 眞	〃	神尾 典彦		
〃	太田 健介	〃	宮本 一彦	〃	河合 由朗				
〃	菅原 俊彦	〃	畔柳 則男	〃	阿部 正和				

★ニュースはホームページからもご覧いただけます!

岡崎幸田勤労者共済会

検索

宝塚大劇場 月組公演観劇バスツアー

下記旅行社へFAX申込

光ヶ丘女子高出身!珠城りょう出演の月組公演を見に宝塚大劇場へ!

グランステージ『夢現無双 -吉川英治原作「宮本武蔵」より-』 脚本・演出／齋藤 吉正

吉川英治のベストセラー小説をもとに、二刀流“二天一流”の開祖であり、天下無双を誇る剣豪・宮本武蔵の生き様を、彼を慕い続けるお通との恋を交えて劇的に描き上げる。

関ヶ原の戦いに勝利した徳川家による治世が始まった頃——。並はずれた度胸を持つ作州宮本村の郷士・新免武蔵(しんめんたけぞう)は、立ちただかる敵を打ち倒す暴れ者となっていた。しかし、旅の僧侶・沢庵の教えを受け己の浅はかな行為を悔い改めた武蔵は、名を宮本武蔵(みやもとむさし)と改め、剣の道を極める為、心身を研磨する旅に出る。苦難に満ちた剣術修行の中で、様々な人々と出会い、悩み苦しみながら成長していく武蔵だが、幼馴染みのお通との恋は、互いに想い合いながらもすれ違いを重ねていく…。一方、同じ頃、その名を世に広く轟かせる天才剣士が民衆の話題をさらっていた。彼の名は佐々木小次郎。浅からぬ因縁で結ばれた武蔵と小次郎。やがて訪れる宿命の対決の行方は…。

なおこの公演は、珠城りょうと美園さくらの新トップコンビの大劇場お披露目公演となります。

●主な配役 宮本武蔵 / 珠城りょう お通 / 美園 さくら 佐々木小次郎 / 美弥 りか

レビュー・エキゾチカ『クルンテープ 天使の都』 作・演出／藤井 大介

神秘的でオリエンタルな雰囲気包まれた国、タイ。その首都はタイの人々から「クルンテープ(天使の都)」と呼ばれている。青い海と色鮮やかな花々に抱かれた、南の楽園を舞台に、珠城りょうを中心とした月組の新たな魅力を引き出すエキゾチックなレビューをお届け致します。

※上演時間は、幕間休憩(30分)を含めて約3時間です。

※宝塚歌劇では、出演者一同お花のお届け物を辞退させていただいております。

●日 程 / 4月7日(日) ●募集人数 / 45名《最小催行人数35名》

●行 程 / 7:00勤文発 - 適宜休憩 - 宝塚大劇場(昼食:観劇) - 適宜休憩 - 18:15頃勤文着

●参加料金 /

会員 11,500円	登録家族 12,700円
	一般同伴者 15,200円

※申込多数の場合は抽選。 ※旅行保険代金の金額です。 ※一般の方のみでの参加はできません。 ※このツアーは旅行傷害保険に加入して実施します。申込者以外の方は保険の対象外となり、参加することはできません。催行前やむを得ず変更になる場合は事前にお知らせ下さい。 ※奇数人数でのお申し込みは相席になる場合があります。 ※道路状況等により、行程や予定時刻が変更になる場合がございます。 ※チケットのお渡しは当日となります。

旅のポイント

- 昼食はお弁当付 (1,620円)
- 開演時間 / 11:00
- チケットはS席(8,300円)をご用意します。



©宝塚歌劇団

◎旅行企画・実施 **日本中央交通株式会社**

愛知県知事登録旅行業 第2-917号
〒444-0202 愛知県岡崎市宮地町柳畑18番地

【重要】 ツアーお申込みと参加費のお支払い先は、直接旅行社へととなります!
なお、お申込み後の参加に関する決定通知は、共済会よりFAXさせていただきます。

《お申込・お問い合わせ》

TEL:0564-54-0001 FAX:0564-53-2129

まるや八丁味噌『味噌煮込みうどん』の斡旋!

FAX申込

創業延元二年(一三三七年)まるや八丁味噌の『みそ煮込みうどん』はいかがでしょうか。味噌と生麺との相性が良いみそ煮込みうどんは、郷土料理のひとつで、その味が皆様にご好評頂いております。



- 商品名 / 味噌煮込みうどん6食入
- 賞味期限 / 製造日より常温60日
- 斡旋価格 / **1,500円**(一般価格:3,240円(税込))
※価格には共済会の補助が含まれています。
- 申込資格 / 会員のみ 1人2セットまで
- ★クックパッドでレシピ公開中!HPよりご覧下さい!
WWW.8miso.co.jp

《(株)まるや八丁味噌》

全国農業協同組合連合会 農協全国商品券

FAX申込

農協全国商品券

農協のAコープ店舗、JAギフト加盟店や幸田憩いの農園などで使える農協の商品券です。園芸や家庭菜園などチャレンジしてみたいかがでしょうか。

- 券 種 / 500円券10枚1組
- 申込資格 / 会員のみ 1人2組まで
- 斡旋枚数 / 500枚(申込多数の場合は抽選)
- その他 / 有効期限はありません。購入金額が額面に満たない場合、お釣りができません。
使用できる場所の詳細は全農ホームページでご確認ください。
- ホームページ / <http://www.zennoh.or.jp/bu/seikatu/gift/index.htm>



取扱店



¥500券

1 ページ記載の "共済会ニュース内容の申込について" をご確認ください。

松田聖子 Seiko Matsuda FAX申込
"SEIKO JAZZ 2" Concert Tour 2019

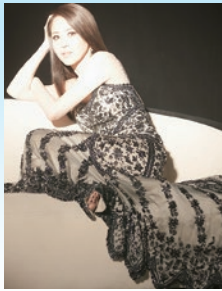

日時/3月17日(日) 17:00開演
会場/日本特殊陶業市民会館
フォレストホール
席種/S席 10,000円
(一般:11,000円)

※未就学児童入場不可
★SEIKO JAZZがツアーとなって帰ってきます!長年に渡る構想の末、本格始動した「SEIKO JAZZ」。
スタンダードからボサノヴァまでアーバンな名曲満載のコンサートにご期待ください!
《チケットぴあ》

名古屋国際音楽祭 ジョナサン・ノット指揮 FAX申込
スイス・ロマン管弦楽団



日時/4月12日(金) 18:45開演
会場/愛知県芸術劇場コンサートホール
席種/S席 13,000円(一般:15,000円) ※未就学児童
A席 11,000円(一般:13,000円) 入場不可

[プログラム演奏]メンデルスゾーンヴァイオリン協奏曲 第64、
マーラー交響曲 第6番 短調「悲劇的」
★注目のノット率いる伝統のスイス・ロマンが響る、マーラー「悲劇的」。
2014年に首席客演指揮者の山田和来日、音楽祭でも色彩溢れるロマン
ドサウンドを披露し、満員の観客を魅了したスイス・ロマン、今回は、2016年に音楽監督に就任した、ジョナ
サン・ノット、世界一流のオケと客演を重ね、長年、ドイツ・バンベルク響の名指揮者として活躍、最近では、音楽監督
を務める東京交響楽団と次々に旋風を巻き起こしている。そんなノットが、スイス・ロマンとどんな旋風を巻き
起こすか、また、大垣出身の注目のヴァイオリニスト、辻彩奈が音楽祭に初登場するの楽しみである。
※やむを得ない事情でプログラム内容、出演者など変更になる場合がございますのでご了承ください。それにもなうチケットの
払い戻しはいたしません。また、それにもなうチケットの払い戻しはいたしません。《チケットぴあ》

名古屋国際音楽祭 パーヴォ・ヤルヴィ指揮 FAX申込
エストニア・フェスティバル管弦楽団



日時/4月27日(土) 17:00開演
会場/愛知県芸術劇場コンサートホール
席種/A席 13,000円(一般:15,000円)
※未就学児童入場不可

[プログラム]バルトベンジャミン・ブリテンへの哀悼歌、ショスタコ
ヴィチ室内交響曲 op.110b、プロコフィエフヴァイオリン協奏曲 第
1番 二長調 op.19、チャイコフスキー交響曲 第5番 ホ短調 op.64
★新時代の巨匠、P.ヤルヴィが創設したオーケストラ、待望の初来日。五
嶋みどりが、26年ぶりに音楽祭に登場!日本の人気も高い、現代最高の指揮者、P.ヤルヴィが、最も信頼を置く世界トップオー
ケストラの主要メンバーや、母国エストニアの若き精鋭たちを集め創設したオーケストラ。2018年のエストニア建国100周年
を機に、本格的に国外ツアーを開始。1月にはウィーンやベルリンでヨーロッパ公演を行い、世界的に高い評価を得た。そしてい
よいよ日本へ。初来日にむかし、ソリストには世界的ヴァイオリニスト、五嶋みどりを迎える。
※やむを得ない事情でプログラム内容、出演者など変更になる場合がございますので
ご了承ください。それにもなうチケットの払い戻しはいたしません。《チケットぴあ》

ブルーマングループ WORLD TOUR IN JAPAN FAX申込

公演日	公演時間	S席料金(一般:9,500円)	A席料金(一般:8,500円)
6月5日(水)	19:00	8,100円	7,200円
6月6日(木)	19:00		
6月8日(土)	17:00	8,600円	
6月9日(日)	16:00		



日時/愛知県芸術劇場大ホール ※未就学児童入場不可
★青いやつらが帰ってくる!世界3,500万人が熱狂!バージョンアップした世界最新ブルーマン
が日本初上陸!名古屋初演!あのブルーマンが進化して、待望の再来!東京では異例の超ロングラ
ンヒットを記録、80万人以上が衝撃を受けたブルーマン!今なお進化を続けるブルーマンは
2016年からワールドツアーをスタート、18ヵ国38都市を巡る公演では、世界3,500万人が熱
狂!年齢、性別、国や文化の境界を超え、あらゆる人々を魅了し続けている。その最新公演「ブル
ーマングループワールドツアー」が日本初上陸!あの音楽、アート、メディアが融合した唯一無二
のステージがバージョンアップした、さらなる領域へ。《チケットぴあ、中京テレビ事業》

2019年春巡業 大相撲西尾場所 FAX申込



日時/4月7日(日) 8:00開場 15:00打出し(終了)
会場/西尾市総合体育館
席種/イスS席(1階) 8,100円(一般:9,000円)
イスB席(2階) 3,600円(一般:4,000円)

※方角の指定は出来かねます。ご了承ください。
◆横綱セット(相撲土産3種、横綱弁当、お茶、パンフレット) 5,500円
◆大関セット(相撲土産2種、大関弁当、お茶、パンフレット) 3,500円
◆お弁当セット(特製お弁当、お茶、パンフレット) 2,000円
※予約販売のみとなり、当日会場での販売はありません。 ※お弁当:お土産セットのみでの
入場はできません。別途座席券をお買い求めください。 ※当日、会場引換場にて10時~15時に引換えます。お引換
えなき場合、無効となります。 ※1階席での路上観戦はできません。2階席は4歳未満無料。但し、席が必要な場合は有
料。 ※1階席は土足厳禁。スリッパ等をご持参ください。 ※2階席の券では1階アリーナにはご入場いただけません。
★地元で観ることができる!迫力の力士たちのぶつかり合いは必見!本場所では味わえない
巡業だけのお楽しみ満載の一日です!大迫力の取組を、存分に堪能ください。巡業名
物「初切(しよつきり)」「相撲甚句」「握手会」などのお楽しみも満載です。《チケットぴあ》

槇原 敬之 FAX申込



日時/3月9日(土) 18:30開演
3月10日(日) 17:00開演
会場/名古屋国際会議場
センチュリーホール
席種/全指定席 7,000円
(一般:7,800円)

※3歳以上有料
★Makihara Noriyuki Concert
Tour 2019 "Design & Reason"

《サンデーフォーク》

DEAN FUJIOKA FAX申込



申込締切:1月11日(金) 日時/3月17日(日)
17:30開演
会場/名古屋国際会議場
センチュリーホール
席種/全指定席 7,200円
(一般:8,000円)

※4歳以上有料/3歳以下路上観賞可
★DEAN FUJIOKA 1st Asia
Tour 2019 "Born To Make
History"

《サンデーフォーク》

WEAVER FAX申込



日時/3月23日(土)
18:00開演
会場/ダイヤモンドホール
席種/スタンディング
3,900円
(一般:4,300円)

※3歳以上有料
★WEAVER 14th TOUR

2019 『I'm Calling You~流星前夜~』

《サンデーフォーク》

GLIM SPANKY FAX申込



日時/5月11日(土)
18:00開演
5月12日(日)
18:00開演
会場/ダイヤモンドホール
席種/スタンディング
3,900円
(一般:4,320円)

※入場時ドリンク代 500円別途必要/整理番号有り ※高校生以上有料
/中学生以下保護者同伴に限り無料

★LOOKING FOR THE MAGIC Tour 2019

《サンデーフォーク》

吉川 晃司 FAX申込



日時/8月10日(土)
17:00開演
会場/名古屋国際会議場
センチュリーホール
席種/全指定席
7,300円
(一般:8,100円)

※3歳以上有料

★KIKKAWA KOJI 35th Anniversary LIVE TOUR

《サンデーフォーク》

1 ページ記載の "共済会ニュース内容の申込について" をご確認ください。



BEGIN

FAX申込

日時/2月16日(土) 17:30開演
 会場/日本特殊陶業市民会館 フォレストホール
 席種/全席指定 一般(高校生以上) **5,900円**(一般:6,500円)
 ※未就学児童は、保護者1名につき、膝上観覧1名まで無料(座席が必要な場合は有料) ※現在発売中の公演です。
 ★「第23回 BEGINコンサートツアー2019」

〈サンデーフォーク〉



第7回こどものためのコンサート

FAX申込

日時/3月23日(土) 11:00開演/14:30開演 会場/岡崎市甲山会館
 席種/全席指定 大人 **500円**(一般:800円) 3歳~小学生 **300円**(一般:500円)
 ★第1部:ふしぎなどうぶつえん~動物の謝肉祭より~、第2部:音でかんじてあそんでこころもえがお。・春~ヴィヴァルディ『四季』より~。・となりのトトロ 他。0才から入れます。休憩含め60分60分程度のコンサートです。「みんなでいっしょに」のコーナーもあるよ!!

〈岡崎パブリックサービス〉

劇団あおきりみかん 結成20周年記念公演『ワード・ロープ』

FAX申込



日時/3月16日(土) 13時30分開演
 会場/豊田市民文化会館 小ホール
 席種/自由 一般 **2,200円**(一般:2,800円)
 学生 **1,000円**(一般:1,200円)
 ★豊田市民文化会館自主事業。

〈豊田市民文化会館〉

蒲郡クラシックホテル

まるごとギュッと タイラントフェス2019

FAX申込

■日時/2月22日(金)、23日(土)
 Aタイム 17:30受付
 Bタイム 19:30受付
 ■会場/蒲郡クラシックホテル
 ■席種/全席指定 4,000円
 (一般前売券:5,000円、
 一般当日券:6,000円)



※入替え制
 ※フリードリンク&ミニオードブル付
 ※閣僚理の模擬店をご用意しております。
 当日、お食事チケット(500円券×2枚綴り)をお求めください。
 ★本格タイ料理、ムエタイショー、バラエティショー
 など盛りだくさん!

〈蒲郡クラシックホテル〉

Disco Party

窓口販売

■日時/1月25日(金) 17:30~21:30
 1月26日(土) 16:30~20:30
 ■会場/蒲郡クラシックホテル
 バンケットホール2F クラブクラシック
 ■席種/【ドリンク・フードチケット3枚付】
4,900円(一般6,000円)

※現地では共済会のチケットとドリンク・フードチケット3枚をお引換ください。 ※現地ドリンク・フードチケット1枚500円 ※蒲郡駅南口からの送迎バスがございます。25日(金)/17:00、17:15、17:30、26日(土)/16:00、16:15、16:30。 ※生ビール・ハイボール 1チケット、フライドチキン、フライドポテトなどフィンガーフードをお楽しみいただけます。
 ★DJ MURAKAMIGO/人並みはずれた粋の圧巻DJプレイは、垣根うんぬんを超えたすべてのパーティーミュージックを巧みに操る。どんなフロアをも確実にカンプなきまでに完全にロックしてしまう彼についての異名は誰もが頷くフロアの神。名古屋からスタートしたDJキャリア。現在では地元は勿論、東京、大阪、京都、福岡でレギュラーパーティーを掲げるように。その他全国各地年間200本以上にも渡る超多忙な現場スケジュールをこなす。



〈蒲郡クラシックホテル〉

改組 新 第5回日展東海展

窓口販売

■会 期/1月30日(水)~2月17日(日)
 10:00~18:00(入場は閉館30分前まで)
 ※毎週金曜日は20:00まで。最終日は16:00閉館。
 ※休館日=2月4日(月)、2月12日(火)
 ■会 場/愛知県美術館ギャラリー
 (名古屋市中区東桜1-13-2 愛知芸術文化センター8階)
 ■幹旋価格/前売一般 **600円**(一般:800円(当日1,000円))
 前売高大生 **300円**(一般:500円(当日700円))
 ※中学生以下無料

★改組 新 第5回日展本展(2018年11月、国立新美術館で開催)の出品作品(日本画、洋画、彫刻、工芸美術、書の5部門)から指定された全国巡回作品と東海三県からの出品作品をあわせた約600点を展示する総合美術展



特別展「挑む浮世絵 国芳から芳年へ」

窓口販売

●会 期/2月23日(土)~4月7日(日) 9:30~17:00(入場は閉館30分前まで)
 ※毎週金曜日は20:00まで。最終日は16:00閉館。 ※休館日=毎週月曜日、第4火曜日(2/26、3/26)
 ●会 場/名古屋市博物館
 ●幹旋価格/前売一般 700円(一般:1,100円(当日1,300円))
 前売高大生 500円(一般:700円(当日900円))
 前売小中生 150円(一般:300円(当日500円)) ※未就学児童無料

※身体等に障害のある方または、難病患者の方は、手帳または受給者証の提示で本人と介護者2名まで当日料金の半額で窓口にて購入可。 ※各種割引は重複してご利用いただくことはできません。ご了承ください。

★旺盛な好奇心と柔軟な発想、豊かな表現力を武器として浮世絵のさらなる活性化につなげた歌川国芳(1797-1861)。本展では国芳の武者絵を中心としながら、月岡芳年(1839-91)ら弟子たちの作品にもスポットを当てます。そして幕末から明治にかけて、国芳の個性がどのように継承、変化していったのかを、尾崎久弥(1890-1972)、高木繁(1881-1946)のコレクションなど当館が所蔵する浮世絵によってたどります。人々の嗜好に合わせ最後まで新しい画題と表現に挑み続けた、国芳を領袖とする「芳ファミリー」の活躍をご覧ください。なお展示作品には残虐な描写のものが含まれます。ご用心!!



歌川国芳「相馬の古内裏」名古屋市博物館蔵 (高木繁コレクション)

ディズニー・オン・アイス「LIVE YOUR DREAMS」名古屋公演 1階SS席の先行予約! FAX申込

2019年のディズニー・オン・アイスは「塔の上のラプンツェル」、「美女と野獣」、「シンデレラ」、「モアナと伝説の海」、「アナと雪の女王」そして「リメンバーミー」が初登場!!

■その他/今後のニュースで、S席とA席のお値打ちな席の斡旋を予定しています!
SS席は今回のみのご案内となります。

■会場/愛知県体育館(ドルフィンズアリーナ) ※今回は日本ガイシホールではありません。

★公演スケジュール

	8月	2	3	4	5	6	7	8	9	10	11	12
	金	土	日	月	火	水	木	金	土	日	月	祝
朝	11:00				11:00	11:00	11:00		11:30	10:30	11:00	10:00
昼	15:00	14:30	14:00	15:00	15:00	15:00			15:00	14:30	14:00	14:00
夜	19:00		18:00			19:00	19:00		19:00		18:00	



©Disney, ©Disney/Pixar

■席 種

1階SS席	土日		平日	
	大人 6,200円 (一般価格:6,900円)	子ども 5,300円 (一般価格:5,900円)	大人 5,300円 (一般価格:5,900円)	子ども 4,400円 (一般価格:4,900円)

■座席表



※申し込み多数の場合は抽選
※子ども料金は3歳から小学生まで。2歳以下の方は大人1名につき1名までひざ上無料。
ただし、席が必要な方は有料。

＜中京テレビ事業＞

東京ディズニーリゾート®・コーポレートプログラム「サンクス・フェスティバル」パスポート

TOKYO DISNEY RESORT. Corporate Program

土日祝日もOK!

ご利用期間 2019年 1/7(月)~3/20(水)

※入園制限中のパークではご利用いただけません。

大人 18才以上	中人(中学・高校生) 12~17才	小人(幼児・小学生) 4~11才
通常料金 ¥7,400	通常料金 ¥6,400	通常料金 ¥4,800
¥6,800	¥5,800	¥4,200

「東京ディズニーランド」または「東京ディズニーシー」いずれかのパークを、1日ご利用いただけます。

コーポレートプログラム利用券を使用すると... **サンクス・フェスティバルパスポート** (通常料金/大人 ¥7,400) **併用でさらにおトク!** コーポレートプログラム利用券

お申し込み方法など、くわしくは利用者専用WEBサイトへ

dcp.go2tdr.com



☞こちらからお切り離しください

※写真・イラストはイメージです。© Disney

2018年度 第2回

東京ディズニーランド、/東京ディズニーシー、

東京ディズニーリゾート・コーポレートプログラム「サンクス・フェスティバル」パスポート 購入申込書

ご利用期間 2019年 1/7(月)~3/20(水) 全日

※入園制限中のパークではご利用いただけません。

必要事項をご記入の上、本申込書をご提出いただくと、1枚につき5名様まで特別料金でお買い求めいただけます。

コーポレートプログラム 団体番号	1	2	6	8	特別料金	購入枚数 (合計5枚まで)	
	[コーポレートプログラム利用券]左下の発行団体欄に記載の4桁の数字をご記入ください。						大人 18才以上
団体名	公益財団法人 岡崎幸田勤労者共済会 [コーポレートプログラム利用券]左下の発行団体名をご記入ください。				¥6,800	¥5,800	¥4,200

【注意事項】

●本申込書を対象者以外の方へ譲渡(転売、ネットオークション等を含む)することを禁止します。●本申込書はコーポレートプログラムご利用団体の従業員・職員とご家族が対象となります。(パスポートご購入の際に、勤務先が確認できる物のご提示をお願いする場合があります) ●上記必要事項が未記入の場合は特別料金が適用されません。●本申込書はお一人様1回のご購入につき1枚ご利用いただけます。●コーポレートプログラム利用券をお持ちの方は、本パスポートご購入時に併用可能です。●旅行会社等で他チケットの観光券、入場予約券、直接入園予約券をお買い求めになり、本パスポートへ変更される場合、ご来園当日に入園されるパークの当日券販売窓口にて、本購入申込書をご提出ください。変更手数料(200円/1枚)を差し引いた差額を精算いたします。●他チケットから、本パスポートへ変更される場合は、チケット販売窓口にて本申込書をご提出ください。変更手数料(200円/1枚)を差し引いた差額を精算いたします。※但し、利用券との併用はできません。●本パスポートをご購入後、実務期間外にご利用になる場合は、利用当日の通常料金との差額及び変更手数料(200円/1枚)を別途申し受けます。

チケット販売窓口

【当日券】

東京ディズニーランド、東京ディズニーシーの当日券販売窓口
※ディズニーアンパサダーホテル、東京ディズニーシー・ホテルミラコスタ、東京ディズニーランド・ホテル、東京ディズニーセレブレーションホテル、東京ディズニーリゾート・オフィシャルホテルでも、ご宿泊者に限りご購入いただけます。

【前売券】2018年12/7(金)より販売開始

東京ディズニーリゾート・チケットセンター(イクスピアリ1F)
東京ディズニーランド・イーストゲート・レセプション
東京ディズニーシー・団体チケットブース
ディズニーストア(コーポレートプログラム利用券取扱店舗)

＜ディズニーストア取扱い店舗＞2018年9月末日現在

- 渋谷公園通り店 ●池袋サンシャインシティパド ●お台場アクアシティ
- レミイ町田店 ●八王子東急スクエア店 ●昭島モリタウン店 ●横浜そごう店
- ららぽーと横浜店 ●船橋ららぽーとTOKYO-BAY店 ●大宮アルシェ店
- 羽生イオンモール店 ●川口アリオ店 ●越谷イオンレイクタウン店

TOKYO DISNEY RESORT

コピー可

新春・共済会 おすすめツアー!

旅行会社窓口で共済会会員証を提示すると3~5%割引!
 おすすめツアーは割引金額からさらに共済会が1,000円の補助!

直接申込

ドラゴンパックNo. 49950

お伊勢まいりといちご狩り

■一般旅行代金 / 6,580円
 お一人様 (昼食付)

西尾ルート	コース番号	蒲郡ルート	コース番号
西尾駅 7:10 東岡崎駅 8:00 岡崎車庫 8:10	49950B	蒲郡駅 7:05 相見駅 7:30 東岡崎駅 8:00 岡崎車庫 8:10	49950C
1月 20・24・26	2月 3・5・11・17・20・22	1月 29	2月 9・14・24・27

●コース/各地~いちご狩り食べ放題~伊勢神宮内宮(参拝)~おかげ横丁(自由昼食・散策)~海産物お買物~岡崎(17:40頃)~各地

ドラゴンパックNo. 45355

越前かにづくし料理

500g以上のかに付き!

ちよびりプレゼント
 ・昆布しょうゆ・焼きめざし

■一般旅行代金 / お一人様 (昼食付)
 黒色出発 9,280円
 赤色出発 9,780円

西尾ルート	コース番号	蒲郡ルート	コース番号
西尾駅 7:20 東岡崎駅 8:20 岡崎車庫 8:30	45355B	蒲郡駅 7:15 相見駅 7:45 東岡崎駅 8:20 岡崎車庫 8:30	45355C
1月 13・24・29	2月 4・10・15・21・23・27 3月 2・6・11・17・21・28	1月 31	2月 6・11・19 3月 9・15

●コース/各地~敦賀赤レンガ倉庫(ジブラムショー鑑賞)~気比神宮(参拝)~湾彩(昼食)・日本海さかな街(お買物)~ヤマトタカバシ昆布館(お買物)~岡崎(17:40頃)~各地

ドラゴンパックNo. 44265

鳥羽 浦村かき食べ放題 VS 伊勢海老・あわび会席

■一般旅行代金 / (昼食付)

浦村かき お一人様
 黒色出発 10,280円
 赤色出発 10,780円

伊勢海老・あわび お一人様
 黒色出発 11,280円
 赤色出発 11,780円

西尾ルート	コース番号	蒲郡ルート	コース番号
西尾駅 7:10 東岡崎駅 8:00 岡崎車庫 8:10	44265B	蒲郡駅 7:05 相見駅 7:30 東岡崎駅 8:00 岡崎車庫 8:10	44265C
1月 9・20 2月 2・7・17・19・25 3月 7・10・19・27	23・31	1月 18・27 2月 3・13・21 3月 4・14・23	

●コース/各地~鳥羽ビューホテル花真珠(昼食・入浴)~伊勢神宮内宮(参拝)~おかげ横丁(散策)~岡崎(17:40頃)~各地 ※入浴時のタオルをご用意ください。 ※昼食は11時頃からとなります。

ドラゴンパックNo. 44620

伊勢神宮初詣

■一般旅行代金 / お一人様 (昼食付)
 黒色出発 5,200円
 赤色出発 5,700円

内宮&外宮両参り

西尾ルート	コース番号	蒲郡ルート	コース番号
西尾駅 7:00 東岡崎駅 7:50 岡崎車庫 8:00	44620B	蒲郡駅 6:55 相見駅 7:20 東岡崎駅 7:50 岡崎車庫 8:00	44620C
1月 16・18・20・22・24・26・28・30	2月 1・3・5・7・9・11	1月 15・17・19・21・23・25・27・29・31	2月 2・4・6・8・10

●コース/各地~伊勢神宮外宮(参拝)~伊勢神宮内宮(参拝)~おかげ横丁など自由散策(自由昼食)~岡崎(18:10頃)~各地 ※道路状況により行程が入れ替わる場合があります。

10周年記念 高尾山 紅白食べ放題と神岡ローカル街歩き

ドラゴンパックNo. 44336

■一般旅行代金 / 黒色出発 8,980円
 お一人様 (昼食付) 赤色出発 9,480円

西尾ルート	コース番号
東岡崎駅 7:50 岡崎車庫 8:00	44336A
1月 14・19 2月 8・12・21・23 3月 6・17・22・28	

●コース/各地~飛騨高山まつりの森(昼食)~水無神社(参拝)~神岡街歩き(案内人付)~岡崎(19:50頃) ※歩きやすく、滑りにくい服装でご参加ください。 ※昼食の食べ放題は45分間です。 ※水無神社の立ち寄りには割愛させていただきます。

10周年記念 福井 海鮮もりっと!! やば井と紙すき体験

ドラゴンパックNo. 45201

■一般旅行代金 / 黒色出発 7,980円
 お一人様 (昼食付) 赤色出発 8,480円

岡崎ルート	コース番号	西尾駅のみ	コース番号
東岡崎駅 8:00 岡崎車庫 8:10	45201A	西尾駅 7:10	45201B
1月 14・23・31 2月 20・28 3月 17・21	2月 2・11 3月 4・8・10・18・27	1月 10・18・27 2月 7・15・24 3月 13・23・28	

●コース/各地~武生(やば井の昼食)~御誕生寺(参拝・法話・蒲団座禅体験)~越前和紙の里(紙すき体験・散策)~越前そばの里(見学・越前そば試食)~岡崎(18:40頃)・西尾(18:00頃) ※御誕生寺での法話・蒲団座禅体験はお寺の行事等で自由参拝となる場合があります。

◆おすすめツアー特典 / 共済会よりおすすめツアー限定で1,000円の補助をいたします。申込み時に正規料金より1,000円を差し引いた金額を旅行会社へお支払いください。 ◆補助範囲 / 会員及び登録家族

◆その他 / おすすめツアー以外の各旅行にも共済会会員証提示で割引は適用されますので、是非ご利用ください。

注意事項 / ・お支払いは現金のみの取り扱いとなります。 ・一般の方も一緒にお申込みいただけます。 ・共済会補助はおすすめツアー1つにつき、1回までです。 ・キャンセル等については各旅行会社の約款が適用されますので、ご了解ください。 ・一般の方と同じバスでの参加となり、各ツアーとも先着順で受け付けとなっております。 出発日によってはすでに満席の場合があります。 また、申込人数によっては実施できない場合がありますのでご了承ください。 ・申し込み時に、各旅行会社から共済会へ旅行参加者の確認があります。

◎旅行企画・実施 **名鉄観光バス株式会社** **[重要]** ツアーお申込みと参加費のお支払い先は、直接旅行会社へとなります!

観光庁長官登録旅行業 第1857号 (社)日本旅行業協会正会員 〒444-0811 愛知県岡崎市大西町字淵田19-1

《お申込・お問い合わせ》 TEL:0564-65-5445 FAX:0564-65-5446 ※共済会会員である旨を伝え、共済会会員カードをご提示ください。

会員感謝企画! お年玉プレゼント!!

FAX申込

恒例のお年玉プレゼント企画です!

申込期限:平成31年1月15日(火)

★ご協賛いただいたお年玉プレゼント★

- 1. 豊田スタジアム レストランヴェルデロッソお食事券1,000円分+豊田スタジアム卓上カレンダー1個…3名様
(提供: (株)豊田スタジアム)
- 2. 2019中日ドラゴンズカレンダー…2名様
(提供: (株)中日ドラゴンズ)
- 3. 2019ディズニーカレンダー…1名様
(提供: (株)オリエンタルランド)
- 4. ラグーナテンボス「ラグナシア」入場券ペア…3名様
(提供: (株)ラグーナテンボス)
- 5. シネプレックス映画鑑賞券…10名様
(提供: ユナイテッドシネマ(株) シネプレックス岡崎)
- 6. イオンシネマ岡崎映画鑑賞券…10名様
(提供: イオンシネマズ(株) イオンシネマ岡崎)
- 7. 安城コロナワールド 映画鑑賞券…10名様
(提供: (株)コロナワールド 安城コロナワールド)
- 8. 安城コロナワールド コロナの湯ペア+ボウリング無料券…10名様
(提供: (株)コロナワールド 安城コロナワールド)
- 9. 伊良湖ビューホテル「ランチ&spaVIEW入浴招待券」ペア…1名様
(提供: 日本ビューホテル(株))
- 10. 岡崎ニューグランドホテルランチチケットペア…5名様
(提供: (株)岡崎ニューグランドホテル)
- 11. 葵湯 入浴施設 ご入湯券ペア…10名様
(提供: (株)Kiray Yu (きれいゆ))
- 12. ドラゴンズパック 走る! 鳴る! バス型貯金箱…2名様
(提供: 名鉄観光バス(株) 岡崎支店)
- 13. なばなの里入場券ペア…2名様
(提供: 日本中央交通(株))
- 14. 中日ドラゴンズ観戦チケットペア…1名様
(提供: 名鉄観光サービス(株) 岡崎支店)
- 15. 大戸屋お食事券ペア…5名様
(提供: タニザワフーズ(株))
- 16. サーティワンシングル無料券2枚…10名様
(提供: タニザワフーズ(株))
- 17. ぴあMOOK中部①日帰り温泉&スーパー銭湯2019・②東海ペットと行こう! 2冊1組…2名様
(提供: ぴあ株式会社)
- 18. 高橋精肉店特製すきやき割下…5名様
(提供: (株)高橋精肉店)
- 19. 飲料メーカーノベルティグッズ詰め合わせ…10名様
(提供: (株)山新)
- 20. 図書カードNEXT1,000円券…10名様
(提供: 公益財団法人岡崎幸田勤労者共済会)
- 21. 三河湾リゾートリンクスオリジナルエキゾチックカレー (1パック約2人前・2パック入) …5名様
(提供: 三河湾リゾートリンクス)
- 22. 蒲郡クラシックホテル宿泊招待券ペア…1名様
(提供: (株)蒲郡クラシックホテル)
- 23. 幸田町民プールプリペイドカード (5,000円分) …2名様
(提供: 公益財団法人岡崎幸田勤労者共済会)
- 24. 湯快リゾートギフト券 (額面8,100円) 1枚…2名様
(提供: 公益財団法人岡崎幸田勤労者共済会)

■ 申込方法 / 専用FAX用紙に、事業所番号・事業所名、会員番号・氏名、ご希望の品の番号と共済会へのアンケート・ご意見・ご要望を必ず記入してください。
記入もれ、複数・重複申込は無効とさせていただきます。

■ 申込資格 / 会員のみ(応募多数の場合は抽選)

■ 申込期限 / 平成31年1月15日(火)

■ 当選発表 / 申込者多数の場合は抽選。抽選結果は、共済会ニュース2月号にて発表します。

※都合によりプレゼントの内容が変更となる場合もございます。

※発表はお名前のみ。

※来年もお年玉プレゼント企画を行います。会員事業所で何か提供し協賛してもよいという事業所様がいらっしゃいましたら、ぜひともご協力をお願いいたします。

☆ご協賛いただきました各企業の皆様、この場を借りて厚く御礼申し上げます☆

「退職準備セミナー」開催のご案内 FAX申込 申込締切：1月10日(木)

60歳からのライフプラン <第2の人生に向けて～これからのライフプランを作るために>

このセミナーでは、定年後の生活設計や定年前に知っておきたい知識などについてわかりやすく説明致します。参加費無料ですので、ぜひお申し込みいただき、今後のライフプランにお役立てください。

- 日 時 / 2月2日(土) 9:30~12:30(受付開始/9:00~)
- 場 所 / 岡崎市勤労文化センター 3階 ホール
- 参加対象者 / 55歳以上の会員(できるだけご夫婦での参加をお願いします)
- 参加申込 / 専用の用紙に記入のうえFAXにて申込み
- 参加受講料 / 無料 5組10名まで
- セミナーの主な内容 / ①60歳台前に知っておきたいこと(年金や雇用保険のしくみ)
②生活設計のポイント(60歳以降の働き方をどう考えるか)
③退職前後のタイムスケジュール(いつまでに何をするか)
④その他 定年後の仲間作りについて(労福協友の会から活動紹介)等



- そ の 他 / 「60歳からのライフプランを考えるために」わかりにくい年金、健保、雇用保険のことを具体的にわかりやすく説明致します。例えば「年金をもらいながら働くと年金がカットされて損?」「60歳から年金をもらうと損するの?」「退職したら、健康保険はどうなるの?」...など。(講師：社会保険労務士 鈴木 久子 氏)
- 主 催 / 愛知労福協岡崎額田支部(東海労働金庫岡崎支店内 Tel.23-5211)

第41回 働く者の作品展 共済会入賞者 報告

共済会ニュース9月号で募集し、岡崎市美術館で展示されておりました『第41回 働く者の作品展』において、共済会会員の方が入賞されたのでご報告いたします。



現在、入賞された方の作品(写真・絵画)が勤労文化センターに展示してあります。お立ち寄りの際は、ぜひご覧ください。

また、次回の募集も予定しておりますので、その際は皆さまからのご応募をお待ちしております。

- ◆ 写真の部 ・畔柳 東一様 『大自然を行く』 銀賞
・黒柳 健治様 『ピラミッドを眺めていた、ある日』 佳作
- ◆ その他の部 ・佐藤 英子様 『夢花』(ちぎり絵) 金賞

共済会事務局からのお知らせ

★ニュースはホームページからもご覧いただくことができます! ご自宅や職場で、ご家族や同僚の皆さまとぜひ一緒にご覧下さい!

★給付及び各種助成などの利用申請について

入学の時期に入ってまいります。お子様が小・中学校へ入学のご予定の方は、給付申請の際の提出物として入学通知書等を捨てずにお控えください。給付・助成の申請が複数ある場合は、必ず個々の事由毎に申請書類の提出をお願いいたします。一つの用紙でのまとめでのご提出は受付できません。

★会費の口座引落としについて

1月は、1・2・3月分の会費の請求月です。1月10日(木)にお申し出の口座から引落します。残高をご準備ください。詳細や請求書が必要な事業所は、お手数ですが事務局までご連絡ください。

ニュース内の各種申込は、特別に記載があるものを除き、**締め切りを毎月20日**とさせていただきます。なお、**締切日をもってチケットを発注**するため、抽選結果報告書の通知にかかわらず締切日以降のキャンセルはできません。

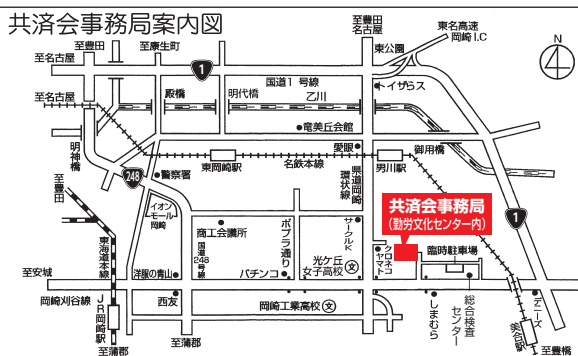

★共済会窓口の受付時間は、8:30~17:15です。
※休業日は、毎週月曜日と年末年始です。

★共済会ニュース掲載の各種斡旋申込は、

- ①まず、お電話をください。
- ②FAXにて申込書をお送りします。ホームページからもダウンロードできます。(http://www.kyosai-yyy.or.jp)
- ③申込書記入後、FAXにて御返送ください。
- ④受付後、当月末頃、確定者に決定通知書を送付します。