

# 共済会ニュース

No.446  
2019 **12**



公益財団法人岡崎幸田勤労者共済会

岡崎市美合町五本松68番地12 TEL.54-8495 FAX.54-8475

令和元年11月1日現在 /

事業所数727社 会員数:8,223名

※表示金額は、すべて消費税込みの金額です。

## 共済会ニュース内容の申込について

はじめによくお読みください

- FAX申込**…FAXもしくは共済会窓口でお申し込みください。
- 窓口販売**…共済会事務局窓口で販売いたします。
- 申込受付期間について**…毎月「1日～20日」が申込受付期間となります(別に記載されている場合はそちらが優先)。
- 斡旋数について**…コンサートやその他公演等のチケットの申込上限は一人4枚までとなっております(別に記載されているものを除く)。  
※販売元の状況及び申込状況によっては抽選となる場合がございます。
- チケット発注に関して**…FAX申込のものは申込のあった数、もしくは当選数のみの発注となり、共済会で余分に確保はしておりません。また、発注後のキャンセル、席種や日時等の変更もできません。
- 申込用紙**…共済会ホームページからダウンロードできます。お電話をいただければこちらからFAXもいたします。
- チケットの座席について**…すべてのチケット類の座席の指定はできません。車椅子の席が必要な方は必ず事前にご連絡ください。

共済会でお渡ししている各種割引チケット等のご利用は、会員と登録家族(生計を一つにしている家族)の方のみとなっております。皆様の貴重な会費で運営しております。ご理解とご協力の程、よろしくお願いたします。



かき小屋

# 焼きかき 食べ放題!

下記旅行会社へ  
FAX申込

かき食べ放題に伊勢神宮内宮参拝、おかげ横丁をお楽しみください。



焼きかきイメージ



イメージ

### 【旅のポイント】

- ★伊勢神宮 / 外宮・内宮参拝
- ★おかげ横丁散策
- ★焼きかき食べ放題(90分)
- ★かきご飯、味噌汁

注：かき小屋では飲料の十分なサービスはございません(お酒含む)、ペットボトル等での飲料をご用意ください。その他、調味料をご持参ください。何でも持込可。

- 日 程 / 1月19日(日)
- 募集人数 / 40名《最少催行人数30名》  
※申込多数の場合は抽選
- 参加料金 /

<b>会 員</b> <b>6,000円</b>	登録家族 <b>6,500円</b>
	一般同伴者 <b>7,980円</b>

- ※小人は1100円引き
- ※お車は共済会臨時駐車場へ駐車いただけますが、場内での事故・盗難・その他トラブル等につきましては一切責任を負いませんのでご了承ください。
- ※申込多数の場合は抽選。 ※旅行保険代金の金額です。
- ※一般の方のみでの参加はできません。
- ※このツアーは旅行傷害保険に加入して実施します。申込者以外の方は保険の対象外となり、参加することはできません。催行前にやむを得ず変更になる場合は事前にお知らせ下さい。
- ※奇数人数でのお申し込みは相席になる場合があります。
- ※道路状況等により、行程や予定時刻が変更になる場合がございます。



おかげ横丁イメージ

行程

勤労文化センター — ドライブイン鳥羽(お買物) — 浦村かき小屋(昼食) — 伊勢神宮内宮参拝・おかげ横丁散策 — 勤労文化センター

17:50頃

【重要】

ツアーお申込みと参加費のお支払い先は、直接旅行会社へとなります!

なお、お申込み後の参加に関する決定通知は、共済会よりFAXさせていただきます。

◎旅行企画・実施 **名鉄観光バス株式会社** 観光庁長官登録旅行業 第1857号 (社)日本旅行業協会正会員  
〒444-0811 愛知県岡崎市大西町字淵田19-1

《お申込・お問い合わせ》 TEL:0564-65-5445 FAX:0564-65-5446

★ニュースはホームページからもご覧いただけます!

岡崎幸田勤労者共済会

検索

## 岡崎市勤労文化センター定期講座のご案内

FAX申込

### 知ってよかった！お役立ちセミナー “資産形成”

12月7日8:30より受付開始(事前受付不可)

- ◆日 程/1月11日(土) ◆時 間/10:00~11:30
  - ◆内 容/資産形成の為に基礎知識“ライフイベントとセカンドライフの費用”“資産運用と金融商品の特徵”“投資信託”“NISA”と「つみたてNISA」“iDeCoの制度やメリット”について
  - ◆募集人数/50名予定(先着) ◆参加費/無料 ◆持ち物/筆記用具
  - ◆会 場/岡崎市勤労文化センター 第2研修室
  - ◆講 師/東海労働金庫ファイナンシャル・コンシェルジュ
- ※岡崎・幸田の広報にも記事を掲載し、一般の方からも広く募集をいたします。  
参加者は**先着順**となりますので、ご了承ください。



## 全国共通お食事券『ジェフグルメカード』の斡旋

FAX申込

おまたせしました！ジェフグルメカードの斡旋のご案内です。

- ◆有名ファミレス、CoCo壱番屋、吉野家、モスバーガー、ケンタッキー、サーティワンアイス、岡崎西武のレストラン&カフェ、その他全国35,000店舗、岡崎市内約70店舗でご利用いただけます。



- 斡旋枚数/500組(1枚500円で10枚1組)
  - 斡旋価格/4,300円 (一般:5,000円)
  - 購入資格/会員のみ(1人3セットまで)
- ※応募多数の場合は抽選 ※有効期限はありません。  
※利用可能店舗について詳しくは、HPをご覧ください。  
【ホームページ/ <http://www.jfcard.co.jp/>】

◀(株)ジェフグルメカード▶

## 渥美のいちご狩りとオレンジパーク 割引利用券

期間中  
窓口配布

いちご狩りの季節です！共済会事務局窓口にて、割引利用券をお渡しいたします。  
会員証を持って、共済会事務局窓口までお越しください。



施設名	品 種	利用期間	区 分	一般料金	共済会料金
<b>お陽様農園</b> ★安心、安全にこだわって栽培したおいしいイチゴをぜひどうぞ★ 田原市中山町論場234 (☎:0531-37-1312) <a href="http://www.sunny-garden-company.jp/">http://www.sunny-garden-company.jp/</a> 営業時間/9:00~16:00 ※制限時間は30分程度 ※3歳未満は無料です。	● <b>紅ほっぺ</b> (甘味と酸味のバランスのとれた美味しいイチゴです)	12月1日 ~ 1月4日	一 般 (小学生以上)	2,000円	<b>1,700円</b>
			幼 児 (3歳~)	1,500円	<b>1,200円</b>
	● <b>かなみひめ</b> (爽やかな甘味の広がる新品種のイチゴです)	1月5日 ~ 3月22日	一 般 (小学生以上)	1,800円	<b>1,500円</b>
			幼 児 (3歳~)	1,200円	<b>900円</b>
		3月23日 ~ 5月31日	一 般 (小学生以上)	1,500円	<b>1,200円</b>
			幼 児 (3歳~)	1,000円	<b>700円</b>
<b>野菜の収穫体験</b> (キャベツにんじん・ブロッコリー・ジャガイモ・白菜・大根・ゴボウ・セロリなど)				入場料100円、収穫した野菜を購入	
<b>日研農園</b> 田原市堀切町瀬古畑65番地 (☎:0531-35-6854) <a href="http://www.nikken-n.com/">http://www.nikken-n.com/</a>	● <b>章姫</b> (酸味が少なくジュシーで甘いイチゴです)	1月11日 ~3月31日	大 人	1,700円	<b>1,300円</b>
			幼 児 (5歳以下)	800円	<b>400円</b>
		4月1日 ~5月中旬 ※GWは除く	大 人	1,100円	<b>700円</b>
			幼 児 (5歳以下)	600円	<b>200円</b>
	バーベキュー	要予約	どなたも	1,900円	<b>1,500円</b>
<b>蒲郡オレンジパーク</b> 蒲郡市清田町小栗見 1-93 (☎0533-68-2120) ☺ www.orepa.jp ☺	いちご狩り、メロン狩り、ぶどう狩り、みかん狩りなど	年間通し HPでご確認ください	どなたも	HPでご確認ください	<b>300円券</b>



1 ページ記載の "共済会ニュース内容の申込について" をご確認ください。

**御園座 宝塚歌劇 月組公演** FAX申込

日時/2月26日(水) 12:00開演  
 会場/御園座  
 席種/A席 8,100円(一般:9,000円)  
 ※20枚限定  
 ※申し込み多数により抽選になる場合は数が少ない申込数を優先させていただきます。  
 [主な配役]ジュリアン・ソレル:珠城りょう。レナール夫人:美園さくら。フーケ/コラゾフ公爵:月城かなと  
 ★ミュージカル・ロマン『赤と黒』。 <<御園座>>

**ねじまき鳥クロニクル** FAX申込

日時/3月14日(土) 13:00開演  
 3月15日(日) 13:00開演  
 会場/愛知県芸術劇場大ホール  
 席種/S席 10,000円(一般:12,000円) ※未就学児入場不可  
 [出演]成河 渡辺大知 門脇麦 大貫勇輔 徳永えり 松岡 広大 成田亜佑美 さとうこうじ 吹越満 銀粉蝶 ほか  
 ★村上春樹の傑作長編小説、待望の舞台化!村上春樹長編小説の金字塔的作品「ねじまき鳥クロニクル」が、イスラエルの奇才インバル・ピントと日本の舞台界に新風を吹かせる藤田貴大の手で舞台化!音楽を手がける大友良英はじめ国内外のトップクリエイターと、若手実力派&ベテラン個性派俳優が集結。新たな村上ワールドをお見逃しなく! <<チケットぴあ>>

**Perfume** FAX申込

申込締切: 12月13日(金) 日時/2月16日(日) 15:00開演  
 会場/ナゴヤドーム  
 席種/座席指定券引換券 7,900円 (一般:8,800円)  
 ※4歳以上有料 ※本ツアーでは「当日座席番号発券システム」を実施いたします。座席番号は公演当日ご入場の際に入場口で発券される座席券にてお知らせいたします。  
 ★Perfume 8th Tour 2020 "P Cubed" in Dome <<サンデーフォーク>>

**阿部 真央** FAX申込

日時/4月26日(日) 18:00開演  
 会場/日本特殊陶業市民会館 フォレストホール  
 席種/全指定席 5,600円 (一般:6,200円)  
 ※3歳以上有料  
 ★阿部真央 らいぶ No.9 <<サンデーフォーク>>

**長良グループ 新春豪華歌の祭典2020** FAX申込

日時/2月21日(金) 15:30開演  
 会場/愛知県芸術劇場大ホール  
 席種/S席 8,600円 (一般:10,500円)  
 ※未就学児入場不可  
 ★水森かおり、山川豊、田川寿美、氷川きよし。 <<鶏飼興業(株)>>

**ニューイヤー・コンサート2020** FAX申込  
 ウィーン・フォルクスオーパー交響楽団

申込締切: 12月11日(水) 日時/1月11日(土) 13:30開演  
 会場/愛知県芸術劇場コンサートホール  
 席種/S席 9,000円(一般:10,000円)  
 ※未就学児入場不可  
 [出演][指揮]オーラル・ルドナー、[ソプラノ]シビー・ウエ・マッケンジー、[テノール]ミロスラフ・ドヴォルツキ、[バレエ]バレエ・アンサンブルSVOウィーン  
 [曲目]ヨハン・シュトラウス/「美しく青きドナウ」ほか、ワルツ、ポルカ、オペレッタの名曲集  
 ★オペレッタの殿堂によるニューイヤー・コンサートの決定版!新年を華やかに飾る至福のひとつ!毎年おなじみ、オペレッタの殿堂がウィーンの名歌手に、バレエダンサーを加え、楽しい舞台を繰り広げるウィーン情緒たっぷりのコンサート。ウィーン・フィルと並び世界最高のウィーン・ワルツ、ポルカを聴かせるウィーン・フォルクスオーパー交響楽団。絶品のワルツやシュトラウスの名曲などをふんだんに取り入れた華やかなプログラムでお楽しみいただけます。 <<チケットぴあ>>

**ジブリの思い出がいっぱい** FAX申込  
 ~オーケストラによるドリームコンサート~

日時/2月22日(土) 13:30開演  
 会場/愛知県芸術劇場大ホール  
 席種/全席指定おとな(中学生以上) 3,800円(一般:4,800円)  
 全席指定子ども(3歳~小学生) ※2歳以下 2,300円(一般:2,800円) 入場不可  
 [出演]ナビゲーター:松田洋治(俳優。「もののけ姫」アシタカ役他)、歌:The Breeze Adventures、演奏:ドリームチェンバーオーケストラ  
 [プログラム]【となりのトトロ】となりのトトロ 【崖の上のポニョ】崖の上のポニョ  
 【千と千尋の神隠し】いつも何度でも 【天空の城ラピュタ】君をのせて  
 【魔女の宅急便】やさしさに包まれたなら 【もののけ姫】もののけ姫 ほか  
 ★誰もが知っているジブリ作品から心に響くジブリの名曲をオーケストラでお届けします!完全となった前回の公演から約1年、大人から子どもまで、誰もが楽しめるコンサートが名古屋に入っています。「となりのトトロ」や「もののけ姫」などジブリ作品の名曲の数々を、特別編成したオーケストラと実力派シンガーがお届けします。 <<チケットぴあ>>

**辛島 美登里** FAX申込

日時/3月20日(金・祝) 17:00開演  
 会場/今池ガスホール  
 席種/全指定席 5,900円 (一般:6,500円)  
 ※未就学児入場不可  
 ★Midori Karashima Concert Tour 2020 ~Cherry blossoms~ <<サンデーフォーク>>

**鈴木 雅之** FAX申込

申込締切: 12月8日(日) 日時/4月17日(金) 18:30開演  
 会場/日本特殊陶業市民会館 フォレストホール  
 席種/全指定席 7,900円 (一般:8,800円)  
 ※3歳以上有料/2歳以下入場不可  
 ★masayuki suzuki taste of martini tour 2020 <<サンデーフォーク>>

**綾小路きみまろ爆笑スーパーライブ2020** FAX申込

日時/2月5日(水) 14:00開演  
 会場/岡崎市民会館  
 席種/S席 4,800円 (一般:5,800円)  
 ※未就学児入場不可  
 ★中・高年に愛と尊敬を込めた最強毒舌漫談! <<鶏飼興業(株)>>

1 ページ記載の "共済会ニュース内容の申込について" をご確認ください。

ウォルト・ディズニー・アーカイブス設立50周年記念  
ウォルト・ディズニー・アーカイブス コンサート FAX申込



日時/1月28日(火)  
14:00開演/19:00開演  
会場/愛知県芸術劇場大ホール  
席種/全席指定 8,500円  
(一般:9,900円)  
※未就学児入場不可  
[出演]出演:稲垣吾郎(案内人)、演奏:島健  
& アーカイブス・バンド、音楽監督:島健

Presentation licensed by Disney Concerts.  
©Disney

★約1世紀にわたる、ディズニーの貴重な資料を所蔵するウォルト・ディズニー・アーカイブスの全面協力のもと、案内人(ナビゲーター)に稲垣吾郎、音楽監督・ピアノに島健を迎え、ウォルトの描いた夢の数々を、初公開を含む映像、資料とともに贈る世界初のコンサート。《中京テレビ事業》

"ブラバン・ディズニー!"コンサート FAX申込



日時/2月11日(火・祝)  
15:00開演  
会場/愛知県芸術劇場  
コンサートホール  
席種/S席 6,300円  
(一般:7,500円)  
※未就学児入場不可

★あなたも一緒にディズニー×吹奏楽のステージへ!

《中京テレビ事業》

とよた寄席 三遊亭白鳥・林家彦いち 二人会 FAX申込



日時/1月19日(日)  
14:00開演  
会場/豊田市民文化会館  
小ホール  
席種/全席指定  
一般 2,900円  
(一般:3,500円)  
※未就学児入場不可  
★新春に落語はいかがでしょうか。

《豊田市民文化会館》

劇団飛行船と鈴木翼くん コラボステージ FAX申込



日時/1月19日(日)  
13:30開演  
会場/日本特殊陶業市民会館  
ビレッジホール  
席種/全席指定 1,300円  
(一般:1,800円(当日:2,000円))  
※2歳以上有料。2歳未満は保護者膝上無料。ただし、お席が必要な場合は有料。

★NHK BSプレミアム「おとうさんといっしょ」へあそび歌の提供をしている鈴木翼の遊び歌コンサート。劇団飛行船の着ぐるみたちといっしょに、うたっておどって遊んじゃおう! 《チケットぴあ》

©ソングブックカフェ/劇団飛行船

H ZETTRIO [RE-SO-RA Tour 2020 先駆けトリオピック Vol.1] FAX申込



日時/1月18日(土) 17:00開演  
会場/幸田町民会館さくらホール  
席種/全席指定 一般 4,000円(一般:5,000円)  
※3歳以下のお子様は入場いただけません。  
★一度聴いたらアディクト必至。神がかり的な演奏技術、心をつかんで離さないメロディー、そしてファンシーなライブパフォーマンスで、老若男女&プロアマ問わずファン増殖中のH ZETTRIO(エイチ・ゼットリオ)。新春ホールツアー幸田町からスタート!! 《幸田町文化振興協会》

クロスオーバー ギターズ Crossover Guitars 2020 渡辺香津美×田島貴男×井上銘 FAX申込



日時/2月8日(土) 15:00開演  
会場/幸田町民会館 さくらホール  
席種/全席指定 一般 4,800円(一般:6,000円)  
学生 2,600円(一般:3,000円)  
※未就学のお子様は入場いただけません。  
★ONE AND ONLYの個性が弾ける。ギター愛溢れるこの日ここだけの響きを会場で共に!

《幸田町文化振興協会》

名古屋市美術館 没後90年記念 岸田劉生展

窓口販売

- 会 期/1月8日[水]~3月1日[日] 【47日間】
- 休 館 日/毎週月曜日(11月4日[月・休]は開館)、11月5日[火]
- 開館時間/午前9時30分~午後5時、金曜日は午後8時まで(入場は閉館30分前まで)
- 会 場/名古屋市美術館
- 幹旋価格/900円(一般:1,200円) 500円(高大生:900円) ※中学生以下無料

★日本の近代美術の歴史は、フランスの近代美術を基本的に追隨した歴史であったといえますが、画家岸田劉生は、ただ一人、初期から晩年に至るまで、自己の価値判断によって、自己の歩む道を選択して、自己の絵画を展開していきました。フランス近代絵画から北方ルネサンスの古典絵画、中国の宋元院体画から初期内筆浄世絵へと、西洋と東洋の古典美術を自己の眼だけで発見、探究することで、自己の絵画を創造、深化させたのです。

本展では、岸田劉生の絵画の道において、道標となる作品約160点を選び、基本的に制作年順に展示することで、その変遷を繰り返した人生の歩みとともに没後90年を迎えた画家岸田劉生の芸術を顕彰しようとするものです。

《チケットぴあ》

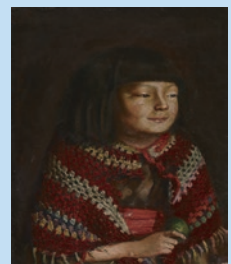

岸田劉生(種子数)1921年10月15日 東京国立博物館蔵  
\*重要文化財(2月18日までの展示) Image:TM Image Archives

NAGOYA MEETS NEW HISTORY 「名古屋城夜会 by 1→10」

窓口販売

- 開催期間/12月14日(土)~1月13日(月・祝) 18:00~20:30(21:00閉門)  
※12月29日(日)~1月1日(水)は休み
- 会 場/名古屋城内特設会場 ●幹旋価格/前売:高校生以上 750円(1,000円)  
※上記金額は名古屋城観覧料を含みます。 ※中学生以下無料  
※荒天または雨天の場合は主催者判断により中止や実施内容を変更する場合があります。

販売期日:1月7日(火)

★「新しい歴史がここから始まる」名古屋城の夜を彩る、光と食のイベント!  
先端テクノロジーでナイトシーンを盛り上げるイベント「夜会」。

今回は「NAGOYA MEETS NEW HISTORY」をコンセプトに、名古屋の過去・現在・未来を示す「歴史絵巻」がプロジェクト  
ションマッピングで本丸御殿へ描かれ、まるで時空を超えていくような宴の演出を体験できる。

伝統、文化、食、アート 一歴史と未来が行き交うこの冬だけの特別な名古屋城。  
きっと新たな名古屋の魅力に出会えるはず。

《チケットぴあ》



## やなせたかし生誕100周年記念 やなせたかしとアンパンマン展

窓口販売

- 開催期間 / 1月25日(土)～3月29日(日) ●開館時間 / 9:30～17:00(入場は16:30まで)
- 休館日 / 毎週月曜日(祝休日の場合はその直後の平日)、第4火曜日
- 会場 / 名古屋市博物館
- 幹旋価格 /

販売期日:1月19日(日)

販売期間	券種	
1月24日(金)まで	前売一般 800円(通常:1,100円)	前売高大生500円(通常:700円)
1月25日(土)以降	当日一般1,000円(通常:1,300円)	当日高大生700円(通常:900円)

※身体等に障害のある方は手帳の提示、難病患者の方は受給者証の提示により、本人と介護者2名まで当日料金の半額で窓口にて購入可。 ※中学生以下無料 ※高大生・中学生は学生証等を提示してください。

★アンパンマンの生みの親・やなせたかし(1919-2013)は、漫画家、詩人、イラストレーター、絵本作家など、多岐にわたって活躍しました。本展ではやなせの生誕100周年を記念し、彼の多彩な創作活動の歩みを、「アンパンマン」など代表作の絵本原画やタブロー画、創作活動の原点とも言える漫画や、30年間編集長をつとめた雑誌『詩とメルヘン』の表紙原画などから辿ります。やなせの温かい人柄やその人生観に、作品を通して触れてみてください。大人から子どもまで楽しめる展覧会です。この冬、親子ではじめての展覧会デビューをしませんか？



顔をあげるアンパンマン  
©やなせたかし(公財)やなせたかし記念アンパンマンミュージアム(愛知県名古屋市)

## クリスマス特別企画

### KFC カードの幹旋

FAX申込

「KFCカード」は、全国のケンタッキーフライドチキン(特殊店舗除く)の店頭でご利用いただけるプリペイドカードです。

- 品名 / KFC3,000円券
- 幹旋価格 / 2,300円
- 申込資格 / 会員のみ 一人1枚まで
- その他 / 10円単位で利用可能。お釣りはできませんが、店頭でチャージも可能です。有効期限は約2年(店頭で利用またはチャージでさらに2年間へ更新)。
- スケジュール / お渡しは1月末～2月上旬頃を予定しています。

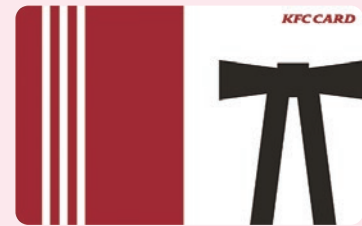

### モスチキンチケットの幹旋

販売締切:12月12日(木)まで

窓口販売

全国のモスバーガー店舗で、モスチキンパックと引き換えられる「モスチキンチケット」。期間内ならいつでも使えて、ギフトにもご利用いただけるチケットです。

- 内容 / モスチキンパック【5本入り】と引き換えです  
引き換え期間:2020年2月29日(土)まで  
※引き換え期間を過ぎたものは無効です。 ※本券は持ち帰り専用です。  
※冷凍モスチキンをご希望の場合はお申し付けください。
- 幹旋価格 / 1枚 1,000円(一般価格1,350円)
- 申込資格 / 会員のみ 一人2枚まで
- 特典 / 12月26日以降に使用できる100円クーポンプレゼント



### 岡崎ぎゅーっと肉味噌の幹旋

FAX申込

岡崎の美味しさがつまった人気商品!

#### ① 岡崎ぎゅーっと肉味噌

岡崎商業高校生が1年をかけて企画、製品化した商品です。岡崎市の特産品である八丁味噌と岡崎おうはんの鶏肉を原料使用しており、岡崎の美味しさをぎゅーっと凝縮した濃厚な肉味噌。

#### ② 岡崎ぎゅーっと肉味噌 ピリ辛唐辛子味

レギュラーの味からニンニクを抜いて唐辛子を加えた辛いもの好きな人にはたまらない逸品です。

#### ③ 岡崎ぎゅーっと肉味噌 コク旨カレー味

肉味噌の美味しさはそのままにスパイシーなカレー味が誕生致しました。ご飯はもちろんのこと、パンにつけても美味しくいただけます。

■幹旋価格 / 各300円(一般価格:594円) ※価格には共済会の補助が含まれています。

■申込資格 / 会員のみ 1人各2個まで ※各300個限定 ※申し込み多数の場合は抽選

【商品内容】130g / 消費期限180日

〈株〉スマイルリンク







# 鐘庵の年越しそば

窓口申込

鐘庵特製のコシのある細麺と、日本海の小魚からだしをとり、京都丹波の名水で仕上げたつゆは絶品です。桜えびのかき揚げを添えてお召上がりください。少し贅沢な本格派の年越しそばです。

※鐘庵年越しそばはご家庭でお作りいただくそばです(作り方つき)



- 料 金 / ①そば+桜えびのかき揚げ 1食 500円(通常720円)  
②そばのみ 1食 250円(通常360円)

●申込期間 / 12月1日(日)より共済会窓口受付にて ※共済会窓口でのお支払いとなります。

●受取店舗 / 若松店・矢作店・上里店・欠町店

●受取日時 / 12月31日(火) 14時~18時までの30分毎

●購入資格 / 会員のみ(4食まで) ①は各店125食限定(先着順)、②は限定食数無し

※申込希望の方は会員証持参のうえ、共済会窓口までお越しください。鐘庵年越しそば注文書に必要事項をご記入ください。

※引換店、引換時間をご指定ください。

※引換当日は、指定店舗の指定時間に共済会の領収済注文書と引き換えて、商品をお受けください。

※今年も桜えびの不漁によりご迷惑をお掛けいたしますが、何卒ご理解の程よろしく申し上げます。

# 高橋精肉店の年末用お肉の斡旋

窓口申込

★三河産黒毛和牛霜降(ロース、肩ロース)すき焼き用 500gパック

●斡旋価格 / 5,500円

★三河産牛赤身すき焼き用 700gパック

●斡旋価格 / 4,500円

●申込期間 / 12月1日(日)~12月20日(金) 共済会窓口で受付

◎お支払いは共済会窓口となります。なお、お肉のギフト券は使用できません。

●申込資格 / 会員のみ 一人2パックまで

●お肉お渡し日時 / 12月28日(土) 13:00~18:00



ロース肉 イメージ



赤身 イメージ

**引換場所**  
岡崎市中町5丁目8-4  
(中町バス停前)  
ショッピングセンターアロー  
1Fフロア 北側  
(駐車場有)  
高橋精肉店アロー店  
☎21-4755



●補 足 / お申し込みをされ方へ、共済会発行の「お肉引換券」をお渡しいたします。12/28に、この引換券を持って高橋精肉店アロー店まで引換にご来店ください。また、生ものですのでキャンセル等はお受けできません。ご了承のうえ、お申し込み下さい。

# 大戸屋“オードブル盛り合わせ”と“チキン”

窓口申込

クリスマスや大晦日に大戸屋のチキンと手作りオードブル盛り合わせはいかがでしょう?

■申込期間 / 12月1日(日)~12月20日(金) 共済会窓口で受付

■お支払いについて / 共済会窓口にて、代金をお支払い頂き、その際にチケットを発行いたします。チケット発行後のキャンセルはできませんので、ご了承の上、お申し込みください。

■斡旋価格 / オードブルA【大】 4~6人前 3,800円(一般:4,810円)

オードブルA【小】 3~5人前 2,300円(一般:2,810円)

米粉竜田チキン・米粉黒酢チキン 450円(一般: 650円)

海老フライ&米粉竜田チキン 550円(一般: 760円)

■申込可能数 / オードブルA 各1セットまで、チキンは計3セットまで

■申込資格 / 会員のみ

■お渡し日について / 12月19日~31日の間 予約開始日 / 12月1日より

■詳細 / ご希望の受け渡し日の2日前までに大戸屋までお電話にてご予約いただき、商品受取時に共済会で発行したチケットをお渡しください。予約時には共済会のチケット使用の旨をお伝えください。なお、予約後のキャンセルはご遠慮ください。

■特典 / オードブルA【大】を購入の方には大戸屋岡崎店で使用できる食事券を1セットにつき1枚プレゼント!

■予約先 /

岡崎店	岡崎市井田西町1-11 ☎:0564-26-3138 営業時間 / 11:00~23:00
岡崎南店	岡崎市法性寺町猿待54番地 ☎:0564-72-5255 営業時間 / 11:00~23:00



オードブルA【大】



オードブルA【小】



米粉竜田チキン



米粉黒酢チキン



海老フライ&米粉竜田チキン

※写真はイメージです

©タニザワフーズ(株)





# スキー場 割引情報



## 参考料金(抜粋)

※料金は大人平日1日券。  
この他にも割引区分あります。

エリア	スキー場	一般料金	割引料金	その他
岐阜	高鷲スノーパーク	4,900円	3,600円	ダイナランドも滑走可能。天候、積雪状況、リフト運行状況により、高鷲スノーパークとダイナランドが往來できない場合がございます。特日(土日祝・12/29~1/3)は別割引。
	ダイナランド	4,900円	3,600円	毎週水曜日レディースデー女性無料(1/1除く)。ダイナランドエリアのみ滑走可。オープニング・ファイナルなどの特別割引期間中は除く。高鷲スノーパークも滑走可能。天候、積雪状況、リフト運行状況などにより、ダイナランドと高鷲スノーパークが往來できない場合がございます。ナイター営業利用の際は別途ナイター券の購入が必要。特日(土日祝・12/29~1/3)は別割引。
	ひるがの高原スキー場	5,000円	3,800円	全日リフト1日券+食事券。小人(中学生以下)割引有。オープニング・ファイナルの割引期間中のご利用はできません。レディースデー(毎週木曜日・1/2除く)女性リフト無料。
	モンテウス飛騨位山スノーパーク	2,610円	2,110円	小学生・シニア(55才以上、要証明)割引有。特日(土日祝・12/30~1/3)は別料金。毎週火曜日「桜デー」でリフト1日券が現地にて1,000円で購入できるため設定除外(12/31・2/11は除く)。1日券を購入された方、レンタル料金20%OFF。
	めいほうスキー場	4,300円	3,800円	特日(土日祝・12/29~1/3)は別割引。現地にて中高生割(学生証の提示が必要)とシニア割(要証明)があります。平日3,300円、土日祝(12/30~1/3)3,800円
	ホワイトピアたかす	4,300円	3,200円	特日(土日祝・12/29~1/3)は別割引。オープニング・ファイナル期間中のご利用はできません。共通1日券は鷲ヶ岳スキー場との共通券となります。
	鷲ヶ岳スキー場	4,500円	3,300円	特日(土日祝・12/29~1/3)は別料金。毎週火曜日レディースデー(12/31・2/11除く)鷲ヶ岳のみでご利用となります。取扱場所:センターハウス2Fインフォメーション
	スターシュプール緑風リゾートひだ流葉	3,200円	2,400円	小学生以下割引有。土日祝・正月は別料金。
長野	やぶはら高原スキー場	4,400円	3,700円	子ども(中学生以下)、シニア(50才以上)は別料金。他の割引・サービスデーとの併用不可
	ヘブンスそのはらSnowWorld	4,200円	3,750円	小人(小・中学生)割引有。★スキーヤー専用ゲレンデ
	治部坂高原スキー場	3,200円	2,700円	年齢割引有。特日(土日祝・12/29~1/3)は別割引。
	ひらや高原スキー場	3,500円	2,000円	子供割引有。1/1~3/22の特日(土・日・祝・年始(1/1~1/3))は別割引。
	HAKUBA VALLEY鹿島槍スキー場	4,000円	3,100円	12/14~12/20・3/16~4/5は別割引。
	Mt.乗鞍スノーリゾート	5,030円	3,400円	温泉入浴券は「日帰天然温泉 湯けむり館」でご利用いただけます。
	車山高原SKYPARKスキー場	4,800円	3,500円	小学生未満は無料、シニアは55才以上(要証明)。
	Ontake2240	4,000円	3,200円	定休日:水・木曜日。但し年末年始(12/20~1/7)及びゴールデンウィーク(4/25~)は休まず営業。シニアは55才以上(要身分証明書)。
	開田高原マイアスキー場	3,000円	2,900円	食事券(1,000円分)付。レンタル1,000円OFF。平日リフト1日券大人2,000円。その他お得な日もありますのでHPで確認。特日は土・祝日・年末年始(12/29~1/3)で別料金
	きそふくしまスキー場	4,200円	3,700円	年齢割引有。レンタル一式500円OFF。スキースクール500円OFF。他の割引・サービスとの併用はできません。その他HPで確認。★スキーヤー専用ゲレンデ
	駒ヶ根高原スキー場	3,800円	3,300円	年齢割引有。幼児(未就学児)リフト料金無料。2才以下ソリわくわくらんど入場無料。
野沢温泉スキー場	5,900円	5,200円	リフト券+野沢温泉スパリーナ利用券1枚。他、2日券、3日券も有ります。年齢割引有。小人は中学生以下、シニアは60才以上(要証明)	
新潟	赤倉観光リゾートスキー場	4,800円	3,400円	年齢割引有。赤倉観光リゾートのみ有効。他の割引券・割引サービスと併用できません。小人は小学生、シニアは60才以上。
	赤倉温泉スキー場	4,900円	4,400円	ナイター券以外はナイターにご利用できません。未就学児は無料。小人(小学生)はリフト1日券1,000円。赤倉温泉スキー場のみ有効です。

※割引券をコピーしての使用は不可となります。必ず、割引券原本及びニュース掲載原本を切り取りの上、ご使用ください。共済会事務局窓口でお渡しも出来ます。

### ★ご利用について 本券1枚につき 1名様のみ有効

- ◎ご利用日当日、スキー場リフト券売り場にて割引チケットを提出してリフト券をご購入ください。
- ◎天候等、スキー場の事情により、利用期間の変更、内容の変更が生じる場合がございますのでご了承ください。
- ◎利用できない場合がございます。
- ◎他の割引券・割引サービスとの併用はできません。



# ジャパンラグビートップリーグ 2020 トヨタ自動車ヴェルブリッツ vs パナソニックワイルドナイツ

◆開催日時／1月18日(土) 13:00キックオフ

申込締切:12月19日(木)

FAX申込

◆券種／自由席 一般 1,700円(通常前売価格:2,000円)  
自由席 小中高 300円(通常前売価格: 500円)

★11月2日に南アフリカの優勝という形で幕を閉じたラグビーワールドカップ日本大会。世界中から高い関心と注目を集め、約170万人の観客がスタジアムで応援し、約40億人がテレビの前で熱狂したとされ、ラグビーブームとも呼べる現象が起こりました。2020年1月、史上初の決勝トーナメント進出という快挙を成し遂げた日本代表選手たちの新たな戦いが始まります。ヴェルブリッツの姫野選手、ワイルドナイツの堀江選手、稲垣選手などワールドカップで活躍した選手たち世界レベルのプレーを、大会関係者からも評価が高かった豊田スタジアムでぜひご覧ください。

＜豊田スタジアム＞

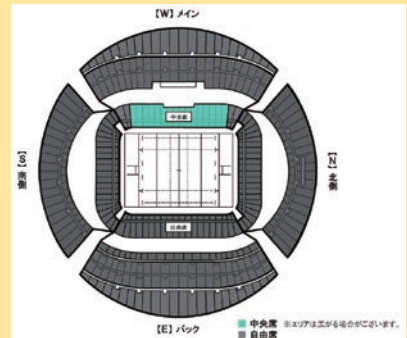

## 岡崎市医師会健康教育講座

お知らせ

- テーマ／『尿の話・腎の話』
- 講師／名古屋第一赤十字病院 泌尿器科 部長 服部 良平 先生
- 座長／荻須医院 院長 荻須 文一 先生
- 日時／令和元年12月15日(日) 午前10時より  
(1. 講座 2. 質疑応答 1時間 30分程度の予定)
- 会場／岡崎市医師会公衆衛生センター4F 研修室3  
岡崎市竜美西1丁目9番地1 ☎52-1571
- 主催／岡崎市医師会
- 後援／岡崎歯科医師会 岡崎薬剤師会

参加費無料



## 共済会事務局からのお知らせ

★ニュースはホームページからもご覧いただくことができます!ご自宅や職場で、ご家族や同僚の皆さまとぜひ一緒にご覧下さい!

岡崎幸田勤労者共済会

検索

★給付及びインフルエンザ予防接種助成、人間ドック等受診助成などの利用助成の申請について

申請が複数ある場合は、必ず個々の事由毎に申請書類の提出をお願いいたします。

★年末年始のおやすみについて

12月29日から1月3日まで、共済会事務局はお休みさせていただきます。チケット等が必要な方は、28日までにお求めください。

ニュース内の各種申込は、特別に記載があるものを除き、**締め切りを毎月20日**とさせていただきます。なお、**締切日をもってチケットを発注**するため、抽選結果報告書の通知にかかわらず締切日以降のキャンセルはできません。

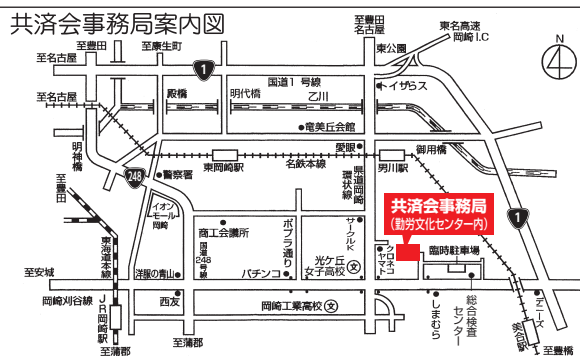

★共済会窓口の受付時間は、8:30~17:15です。

※休業日は、毎週月曜日と年末年始です。

★共済会ニュース掲載の各種斡旋申込は、

- ①まず、お電話をください。
- ②FAXにて申込書をお送りします。ホームページからもダウンロードできます。(http://www.kyosai-yyy.or.jp)
- ③申込書記入後、FAXにて御返送ください。
- ④受付後、当月末頃、確定者に決定通知書を送付します。