

共済会ニュース

No.437

2019

3

平成31年2月1日現在 / 事業所数743社 会員数:8,204名



公益財団法人岡崎幸田勤労者共済会

岡崎市美合町五本松68番地12 TEL.54-8495 FAX.54-8475

※表示金額は、すべて消費税込みの金額です。

共済会ニュース内容の申込について

始めによくお読みください

- FAX申込**…FAXもしくは共済会窓口でお申し込みください。
- 窓口販売**…共済会事務局窓口で販売いたします。
- 申込受付期間について**…毎月「1日～20日」が申込受付期間となります(別に記載されている場合はそちらが優先)。
- 斡旋数について**…コンサートやその他公演等のチケットの申込上限は一人4枚までとなっております(別に記載されているものを除く)。※販売元の状況及び申込状況によっては抽選となる場合がございます。
- チケット発注に関して**…FAX申込のものは申込のあった数、もしくは当選数のみの発注となり、共済会で余分に確保はしておりません。また、発注後のキャンセル、席種や日時等の変更もできません。
- 申込用紙**…共済会ホームページからダウンロードできます。お電話をいただければこちらからFAXもいたします。
- チケットの座席について**…すべてのチケット類の座席の指定はできません。車椅子の席が必要な方は必ず事前にご連絡ください。

共済会でオ渡ししている各種割引チケット等のご利用は、会員と登録家族(生計を一つにしている家族)の方のみとなっております。皆様の貴重な会費で運営しております。ご理解とご協力の程、よろしくお願いたします。

共済会 おすすめツアー!

旅行会社窓口で共済会会員証を提示すると3~5%割引!
おすすめツアーは割引金額からさらに共済会が1,000円の補助!

直接申込

ドラゴンパック 45135 桜吹雪が山を染める **吉野千本桜**

■一般旅行代金/お一人様(弁当付)
黒色出発 **6,480円**
赤色出発 **7,480円**

●コース/各地~吉野山(お花見)~岡崎(18:30頃)・西尾(18:40頃)

●**岡山ルート** コース番号 45135A
東岡崎駅 7:30 | 岡崎車庫 7:40
4月 1・3・5・6・7・9・11・13・15・17・21

●**西尾駅のみ** コース番号 45135B
西尾駅 7:40
4月 2・4・6・8・10・12・14・16・20

ドラゴンパック 45139 **大阪造幣局桜の通り抜け**

■一般旅行代金/お一人様(弁当付)
平日出発 **6,980円**
土日出発 **7,480円**

●コース/各地~大阪造幣局(桜のトンネルお花見)・大阪城(天守閣は自由見学(別料金:大人600円))~西尾(19:10頃)~各地

●**西尾ルート** コース番号 45139B
西尾駅 7:00 | 東岡崎駅 7:50 | 岡崎車庫 8:00
4月1日(月)~25日(木)まで毎日設定

ドラゴンパック 45890 **嵯峨野トロッコ列車と平安神宮の紅しだれ桜**

■一般旅行代金/お一人様(昼食付)
黒色出発 **8,980円**
赤色出発 **9,480円**
(小人は1,200円引)

●コース/各地~豆屋敷駅(お買物)~トロッコ車回車(嵯峨野トロッコ列車)~トロッコ線観望~嵐山(おぼんざい)~イキキョウの昼食(散策)~平安神宮(参拝・神苑拝観)~紅しだれ桜見物~岡崎(19:40頃)・西尾(19:50頃)

●**岡山ルート** コース番号 45890A
東岡崎駅 7:50 | 岡崎車庫 8:00
3月 23・27 4月 6・8・12・14・16

●**西尾駅のみ** コース番号 45890B
西尾駅 8:00
3月 25・31 4月 4・7・13

ドラゴンパック 45906 **世界遺産 上賀茂神社特別参拝と桜のトンネル散歩道**

■一般旅行代金/お一人様(昼食付)
黒色出発 **8,980円**
赤色出発 **9,480円**
(4才~中学生は200円引)

●コース/各地~インクライン(散策)~ハトヤ瑞鳳閣(昼食)~世界遺産 上賀茂神社(本殿特別参拝・斎王桜など境内の桜鑑賞)~京都府立植物園(入園)~半木の道(散策)~岡崎(19:00頃)

●**岡山ルート** コース番号 45906A
東岡崎駅 7:40 | 岡崎車庫 7:50
3月 28・30 4月 1・4・8

- ◆おすすめツアー特典 / 共済会よりおすすめツアー限定で**1,000円の補助**をいたします。申込み時に正規料金より**1,000円を差し引いた金額**を旅行会社へお支払いください。 ◆補助範囲 / 会員及び登録家族
- ◆その他 / おすすめツアー以外の各旅行にも共済会会員証提示で割引は適用されますので、是非ご利用ください。
- 注意事項 / お支払いは現金のみの取り扱いとなります。 ・一般の方も一緒にお申込みいただけます。 ・共済会補助はおすすめツアー一つにつき、1回までです。 ・キャンセル等については各旅行会社の約款が適用されますので、ご了解ください。 ・一般の方と同じバスでの参加となり、各ツアーとも先着順で受け付けとなっております。 出発日によってはすでに満席の場合があります。 また、申込人数によっては実施できない場合がありますのでご了承ください。 ・申し込み時に、各旅行会社から共済会へ旅行参加者の確認があります。

◎旅行企画・実施 **名鉄観光バス株式会社** **【重要】** ツアーお申込みと参加費のお支払い先は、直接旅行会社へとなります!

観光庁長官登録旅行業 第1857号 (社)日本旅行業協会正会員 〒444-0811 愛知県岡崎市大西町字淵田19-1

《お申込・お問い合わせ》 TEL:0564-65-5445 FAX:0564-65-5446 ※共済会会員である旨を伝え、共済会会員カードをご提示ください。

★ニュースはホームページからご覧いただけます!

岡崎幸田勤労者共済会

検索

東幡豆海岸潮干狩り割引利用券

窓口渡し

配布期間:3月1日(金)~7月31日(水)

愛知こどもの国南の東幡豆潮干狩りのご案内です。家族や職場、お一人様からお子様まで、どなたでも、お楽しみいただけますので、ぜひご利用ください。

【利用期間】3月6日(水)~7月31日(水)

- 利用時間 / 干潮の前後2時間程度
- 場 所 / 東幡豆漁協管轄区域(東幡豆海岸・前島(うさぎ島)等)
- 利用資格 / 会員と登録家族(1回につき会員と登録家族人数の2回分まで)
- 利用料金 /

区 分	一般料金	会員料金
大人・子供一律	1,000円	700円

※割引利用券及び潮見表・案内地図を共済会事務局窓口にてお渡しします。
 会員証をご持参のうえ、お越しください。
 ※割引利用券に必要事項を記入し、会員料金を添えて現地にてお支払いください。

●施設情報 / <http://www.katch.ne.jp/~higasihazu-gk> ☎0563-62-2068(代)



第33回 働く者の青空フェスタ 参加者募集

FAX申込

くらがり溪谷でマス釣り大会や、ちびっ子ゲーム大会、バーベキュー、お楽しみ抽選会などを開催！参加費は無料です。参加希望の方は詳しい内容をご案内いたしますので、共済会事務局までご連絡ください。

- 日 時 / 5月19日(日) 10:00~13:00 (9:00受付開始) ※雨天予備日 5月26日(日)
- 会 場 / 『くらがり溪谷』(受付…花の木広場)
 岡崎市石原町字牧原日影3-1 ☎0564-83-2057
 ※駐車場から広場まで約1.1km、徒歩20~25分ほどかかります。
- 募 集 数 / 6家族限定 ※申し込み多数の場合抽選
- 主 催 / 愛知労福協岡崎額田支部
- そ の 他 / 釣具・餌は1家族1セット。バーベキューの場所・炭・鉄板は用意していただけます(要予約)が、食材・食器・調味料等は各参加者でご用意ください。バーベキュー炉は限られておりますので、共済会参加者同志で譲り合ってください。



全国共通おこめ券

申込締切:3月15日(金)

FAX申込



全国共通おこめ券は、全国のお米屋さんやスーパー、デパートなどにご利用いただけます。

- 内 容 / おこめ券2,200円分(440円分×5枚)
 (一般価格:500円×5枚で2,500円)
- 斡旋価格 / 1,700円
- そ の 他 / ・有効期限はありません。 ・お釣りはできません。
 ・一部お取り扱いのない店舗もございます。
 ・おこめ券1枚で440円分ご利用いただけます。
 ・お渡しは4月以降の予定です。
- 購入資格 / 会員のみ(3組まで)

丸大食品 レトルトカレー特別販売

FAX申込

- 51種類のブレンドスパイス使用
 (各170g×4袋入)(賞味期限約700日)
- ① ビストロ倶楽部ビーフカレー甘口 ② ビストロ倶楽部ビーフカレー中辛
 ③ ビストロ倶楽部ビーフカレー辛口
- 完熟トマトとバターのコク / あめ色玉ねぎとお肉の旨み
 (各150g×3袋入)(賞味期限約365日)
- ④ バターチキンカレー中辛 ⑤ キーマカレー中辛
- 斡旋価格 / 各200円(一般:430円)
- 斡 旋 数 / 1人各2つまで (各100セット・申込多数の場合は抽選)



©丸大食品株式会社

1 ページ記載の "共済会ニュース内容の申込について" をご確認ください。

舟木一夫コンサート2019 FAX申込



日時/5月13日(月) 14:00開演
5月14日(火) 13:00開演
会場/日本特殊陶業市民会館
フォレストホール
席種/全席指定 4,400円
(一般:8,000円)
※未就学児童入場不可
[予定曲目] 高校三年生・学園広場・銭形平次・
修学旅行・絶唱・春はまた君を彩る 他 他
★第一部 和装/第二部 洋装。
二部構成の和洋折衷の豪華コン
サート!
《チケットぴあ》

ボズ・スカッグス FAX申込



日時/5月14日(火)
19:00開演
会場/名古屋市公会堂
席種/S席 11,700円
(一般:13,000円)
※未就学児童入場不可
★最新アルバムが第61回グラ
ミー賞にノミネート!AORの帝王
=ボズ・スカッグス、来日公演決
定!
《チケットぴあ》

ニューニュー ピアノリサイタル FAX申込



©Chris Lee

日時/5月19日(日) 14:00開演
会場/安城市民会館 サルビアホール
席種/全席指定 2,800円
(一般:3,500円)
※未就学児童入場不可
★音楽一家に生まれ、音楽教師の父より手ほどき
を受ける。6歳になった直後にデビューコンサート
を行い、8歳で上海音楽院に史上最年少で入学。そ
の後ニューイングランド音楽院等を経て、2014年、名門NY・ジュリアード音楽院に全奨
学金特待生として入学。日本においては、2009年、弱冠12歳でデビュー。翌年には初
のリサイタルツアーで大きな成功を収めた。2018年4月から放送のNHK総合アニメ
「ピアノの森」で中国人ピアニスト パンウェイの演奏を担当している。《チケットぴあ》

名古屋国際音楽祭 ミハイル・プレトニョフ
ピアノリサイタル FAX申込



©Reiner Maillard DG

日時/6月23日(日) 13:30開演
会場/愛知県芸術劇場コンサートホール
席種/S席 7,200円(一般:9,000円) ※未就学児童
A席 6,300円(一般:8,000円) 入場不可
[プログラム] ベートーヴェン、リスト
★ピアニストとして世界の頂点を極め、指揮者や作曲家としても驚くべ
き才能で、世界中の聴衆を魅了しているプレトニョフ。1978年、弱冠21
歳でチャイコフスキー国際コンクールのゴールドメダル及び第1位を受
賞し、国際的な脚光を浴び、世界各地でカリスマ的人気を誇る現代最高のピアニストの一人として活
躍。2006年、突然ピアニスト活動を停止し世界を驚嘆させたが、SHIGERU KAWAIピアノとの出会
いにより、2013年よりピアノ活動を再開。以前にも増して素晴らしい演奏が話題となっている。
※やむを得ない事情でプログラム内容、出演者など変更になる場合がございますので
ご了承ください。それにとまなうチケットの払い戻しはいたしません。《チケットぴあ》

ブラスト! : ミュージック・オブ・ディズニー FAX申込

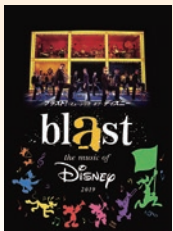

Presentation made under license
from Disney Concerts
© Disney All rights reserved

日時/7月13日(土) 13:00開演
会場/愛知県芸術劇場大ホール
席種/S席 10,000円(一般:12,000円)
※3歳未満のお子様入場不可。チケットは一人一枚必要(膝上は不可)
[プログラム]「ヒーアワグスト」(「美女と野獣」より)、「サークル
オブライフ」(「ライオンキング」より)、「アンダー・ザ・シー」(「リ
トルマーメイド」より)、「彼こそが海賊」(「パイレーツ・オブ・カリビアン
」より)、「メイン・ストリート・エレクトリカル・パレード」ほか
※曲目は変更となる場合がございます。予めご了承下さい。
★2019年夏、「ブラスト!」とディズニー音楽の世界が帰ってくる!魅
せる音楽集団「ブラスト!」がディズニー音楽で贈る究極のエンターテイ
メント!日本で125万人以上が感動!トニー賞受賞ブロードウェイ作品
「ブラスト!」と世界で愛されるディズニーの音楽が夢の共演
《チケットぴあ》

パルコ・プロデュース2019 FAX申込
母と惑星について、および自転する女たちの記録



申込締切: 3月15日(金)

日時/4月20日(土) 17:00開演
4月21日(日) 13:00開演
会場/穂の国とよほし芸術劇場PLAT 主ホール
席種/全席指定 6,300円(一般:7,500円)
※未就学児童入場不可
[出演] 芳根京子、鈴木杏、田畑智子、キムラ緑子
★遠い異国の地で蘇る、長崎の母の幻と記憶…。母と娘、愛情ゆえの深
い哀しみを描きながらも、三姉妹がそれぞれ抱える悩み・葛藤にどう向き
合い、未来を選択していくのかを描いた珠玉の物語。
<あらすじ> 突然の母の死からひと月。私たちは何と決別すればいいの
か。徹底的に放任され、父親を知らずに育った三姉妹は遺言を持ったまま長
崎からあてのない旅に出る。「私には重石が三つ必要だ!」毎日のように聞かされた母の口癖が頭をめぐ
る。次々に蘇る三姉妹それぞれの母の記憶。奔放に生き、突然消え去った母。母は、何を欲していたの
か。自分はこれからどこに向かえばいいのか…。三姉妹の自問の旅は続く…。《チケットぴあ》

劇団四季『ジーザス・クライスト=スーパースター』
《エルサレム・バージョン》 FAX申込



撮影:山之上雅信
※これまでの公演より

日時/7月6日(土) 13:00開演
会場/名古屋四季劇場
席種/S席 9,800円(一般:10,800円)
※2歳以下の入場不可。公演当日9歳以上有料(膝上観劇不可)
★イエス・キリストが十字架にかけられるまでの最後の7日
間を、鮮やかなロックミュージックで綴る本作。「キャッツ」「オ
ペラ座の怪人」で知られるアンドリュー・ロイド＝ウェバーが
作曲を行い、作詞は「美女と野獣」「ライオンキング」など
を手掛けるティム・ライスという豪華コンビ。ミュージカル界の
重鎮である2人は本作で鮮烈なデビューを飾り、当時若き天
才の出現に世界が驚嘆した衝撃のミュージカル。キリストを一人の青年として捉え、
等身大の青春の中にある苦悩を赤裸々に描いた、熱き舞台です。《チケットぴあ》

ブロードウェイミュージカル『ピピン』 FAX申込

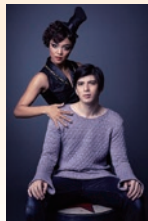

「キャパレー」による演出と振付で1972年にブロードウェイで初演。当時トニー賞5冠に輝いた、ブロードウェイミュージカルの名作
中の名作です。2015年9月の来日公演も大好評を得たこの作品の日本語版プロジェクトが始動!歌人一座のショーが、今まさに始ま
ろうとしている。カリスマ的なリーディングプレイヤーが登場し、観客を大いに魅了する。人生という壮大な旅物語、ミステリアスな陰
謀、心温まる笑いとロマンス、そして奇想天外なリイユージョン!永遠に忘れないドラマが幕を開ける。《チケットぴあ》

日時/7月6日(土) 17:00開演
会場/愛知県芸術劇場大ホール
席種/S席 11,500円(一般:13,500円)
※未就学児童入場不可
[出演者] 城田優、Crystal Kay、今井清隆、霧矢大夢、宮澤エマ、
岡田亮輔、中尾ミエ/前田美波里(Wキャスト) 他 [Wキャスト
トスケジュール] 7/6(土) 前田美波里、7/7(日) 中尾ミエ
★奇跡が現実になる。魔法の世界へようこそ。2013年、身をのむほどのエキサイティング
な新演出でブロードウェイに帰還し、同年のトニー賞でミュージカル部門最優秀俳優/女優賞
を含む4部門を受賞した傑作ミュージカル『ピピン』。人気作曲家ステイヴン・ショルツが作
詞作曲を手掛けたミュージカル『ピピン』は、鬼オボブ・フォッシー(ミュージカル/シカゴ)、映画版
『キャパレー』による演出と振付で1972年にブロードウェイで初演。当時トニー賞5冠に輝いた、ブロードウェイミュージカルの名作
中の名作です。2015年9月の来日公演も大好評を得たこの作品の日本語版プロジェクトが始動!歌人一座のショーが、今まさに始ま
ろうとしている。カリスマ的なリーディングプレイヤーが登場し、観客を大いに魅了する。人生という壮大な旅物語、ミステリアスな陰
謀、心温まる笑いとロマンス、そして奇想天外なリイユージョン!永遠に忘れないドラマが幕を開ける。《チケットぴあ》

劇団四季ミュージカル『エビータ』 FAX申込



撮影:山之上雅信 ※これまでの公演より

日時/8月3日(土)
13:00開演
会場/名古屋四季劇場
席種/S席 9,800円
(一般:10,800円)
※2歳以下の入場不可。公演当日3歳以上有
料(膝上観劇不可)

★野心と情熱、そして愛。嵐のように生きた33年の生涯。アルゼンチンの片田舎に
私生児として生まれた一人の少女エビータ。彼女が大統領夫人となり、33歳でその生
涯を終えるまでの一生を描いた「エビータ」。「キャッツ」「オペラ座の怪人」の作曲
家、アンドリュー・ロイド＝ウェバーの最高傑作を、演出、装置、衣裳、振付に至るまで
磨き上げた本作は、「エビータ」の決定版と言えます。
《チケットぴあ》

劇団四季ファミリーミュージカル
『カモメに飛ぶことを教えた猫』 FAX申込



新作ファミリーミュージカル「カモメに飛ぶことを教えた
猫」。猫とカモメのヒナとの温かい交流を描いた、劇団四季オリ
ジナルミュージカルです。原作は、チリの小説家、ルイス・セ
ルバダの同名児童小説。ひん死の母カモメから卵をたくされた
猫のソルバが、彼女と交わした3つの約束を果たすため、仲間と力を合わせて奮闘する
姿を描きます。このミュージカルを通して伝えられるテーマは、「殻(から)をやぶる」。登
場するキャラクターたちがそれぞれ自分の殻をやぶって成長していく姿は、「勇気
を持って、一歩ふみ出すことの大切さ」を教えてくれることでしょう。《チケットぴあ》

日時/7月30日(火) 16:00開演
会場/日本特殊陶業市民会館 フォレストホール
席種/S席 4,900円(一般:5,400円)
S席小学生以下 2,900円
(一般:3,240円) ※3歳以上有料
★新作ファミリーミュージカル「カモメに飛ぶことを教えた
猫」。猫とカモメのヒナとの温かい交流を描いた、劇団四季オリ
ジナルミュージカルです。原作は、チリの小説家、ルイス・セ
ルバダの同名児童小説。ひん死の母カモメから卵をたくされた
猫のソルバが、彼女と交わした3つの約束を果たすため、仲間と力を合わせて奮闘する
姿を描きます。このミュージカルを通して伝えられるテーマは、「殻(から)をやぶる」。登
場するキャラクターたちがそれぞれ自分の殻をやぶって成長していく姿は、「勇気
を持って、一歩ふみ出すことの大切さ」を教えてくれることでしょう。《チケットぴあ》

1 ページ記載の "共済会ニュース内容の申込について" をご確認ください。

10th anniversary 藤澤ノリマサ **FAX申込**
CONCERT TOUR2019 ~威風堂々~



日時/4月10日(水) 18:30開演
会場/アートピアホール
席種/全席指定 **6,100円**
(一般:7,800円)
※4歳以上有料、4歳未満入場不可
★ポップスとオペラの歌唱を融合させた独自の“ポップオペラ”というスタイルを確立し、2008年から活動を続ける藤澤ノリマサ、10周年の感謝を込めた全国ツアー開催決定!
《中京テレビ事業》

ディズニー ワールドビート **FAX申込**
"The Magic Moment_~魔法に出逢う瞬間



Presentation licensed by Disney Concerts. ©Disney

申込締切: 3月15日(金) 日時/4月14日(日) 18:00開演
会場/愛知県芸術劇場 コンサートホール
席種/S席 **7,500円**
(一般:8,700円)
A席 **5,600円**
(一般:6,600円)
※未就学児のご入場はご同伴の場合でもお断りいたします
★ディズニー音楽のエキスパート、ブラッド・ケリーが率いるビッグバンド・プロジェクト!ウォルト・ディズニーの愛したジャズ音楽を、スクリーン映像と大迫力のビッグバンド・サウンドでお贈りします。 《中京テレビ事業》

伊勢 正三 **FAX申込**



日時/5月26日(日) 17:00開演
会場/日本特殊陶業市民会館 ビレッジホール
席種/全指定席 **6,100円**
(一般:6,800円)
※未就学児入場不可
★伊勢正三 LIVE 2019 ~Re-born~

TUBE **FAX申込**



日時/5月30日(木) 18:30開演
会場/ドルフィンズアリーナ (愛知県体育館)
席種/全指定席 **7,400円**
(一般:8,200円)
※5歳以上有料
★TUBE LIVE AROUND 2019

《サンデーフォーク》

スガ シカオ **FAX申込**



日時/5月31日(金) 18:30開演
会場/名古屋市公会堂 大ホール
席種/全指定席 **6,100円**
(一般:6,800円)
※未就学児入場不可
★SUGA SHIKAO HALL TOUR 2019(仮)

松山 千春 **FAX申込**



日時/6月17日(月) 18:30開演
6月18日(火) 18:30開演
会場/名古屋国際会議場 センチュリーホール
席種/全指定席 **7,300円**
(一般:8,100円)
※3歳以上有料
★松山千春 コンサートツアー 2019

《サンデーフォーク》

槇原 敬之 **FAX申込**



日時/7月15日(月・祝) 18:00開演
会場/名古屋国際会議場 センチュリーホール
席種/全指定席 **7,000円**
(一般:7,800円)
※3歳以上有料
★Makiyama Noriyuki Concert Tour 2019 "Design & Reason"

DRUM TAO **FAX申込**



日時/7月20日(土) 13:00/17:00開演
7月21日(日) 13:00開演
会場/愛知県芸術劇場 大ホール
席種/SS席 **6,800円**
(一般:7,500円)
※6歳以上有料/5歳以下入場不可
★ザ・ドラマーズ

《サンデーフォーク》

三山ひろし **FAX申込**



日時/5月31日(金) 13:30開演
会場/日本特殊陶業市民会館 フォレストホール
席種/全席指定 **3,500円**
(一般:6,500円)
※未就学児入場不可
★三山ひろしコンサート2019。

福田こうへい **FAX申込**



申込締切: 3月15日(金) 日時/4月18日(木) ①13:00/②17:30開演
会場/日本特殊陶業市民会館 フォレストホール
席種/全席指定
①**4,500円**
(一般:6,500円)
②**2,500円** ※未就学児入場不可
(一般:6,500円)
★福田こうへいコンサートツアー 2019 ~一所懸命~。 《鶏飼興業(株)》

《鶏飼興業(株)》

《鶏飼興業(株)》

浜名湖花フェスタ2019

FAX申込

●会 期 / 3月21日(木・祝)～6月30日(日) [3/21～5/6] 8:30～17:30 [5/7～6/30] 9:00～17:00
 ※夜間開演開催日(3月下旬～4月上旬)は8:30～21:00 ※入園は開演の30分前まで

●会 場 / はままつフラワーパーク

●入 場 料 / 前売大人(高校生以上)入場券 500円(一般:800円～1,000円)
 前売小・中学生入場券 200円(一般:400円～500円)
 ※未就学児童入場無料 ※花の開花状況などで価格に変動があります。



★みんなが楽しめる、花と緑の公園へおいでよ! 世界一美しい「桜とチューリップの庭園」
 世界一の景色に酔いしれる! 桜1,300本とチューリップ50万球の贅沢な春をご堪能ください。

◎夜桜ライトアップ 3月下旬～4月上旬(ソメイヨシノの開花の状況によります。)

◎フジ&スマイルガーデンのライトアップ 4月下旬～5月上旬(フジの開花の状況によります。)

《チケットぴあ》

はなびFes.2019 in ラグーナビーチ

FAX申込

■開 催 日 / 5月18日(土) 10:00～21:00(予定) <はなびFes. OPEN15:00～/ショータイムSTART19:20～(予定)>
 ラグナシアOPEN 10:00～

■会 場 / ラグーナビーチ(大塚海浜緑地) 愛知県蒲郡市海陽町2-39

■幹 旋 価 格 / S席・イス 4,000円 (一般:4,800円)
 エキサイト砂浜ゾーン(ブロック指定・レジャーシート付) 3,600円(一般:4,500円)

特典① 各席種ともラグナシアパスポート付(当日チケット交換所でリストバンドと引き換え)

※5/18(土)のみ有効、翌日順延の場合は5/19(日)のみ有効

特典② エキサイト砂浜ゾーンはレジャーシート付

※SS席・リクライニング ¥8,500の取り扱いはございません。その他プレイガイドにてお買い求めください。 ※未就学児童無料。但し、席が必要な場合はチケット必要。小学生以上チケット必要。なお、3歳～未就学で無料のお子様は当日ラグナシアを利用する際には入園チケットが別途必要です。ラグナシア窓口にてお買い求めください。 ※すべてのチケットにラグナシアパスポート付き。昼はラグナシア、夜は音楽花火。一日中楽しめる「はなびFes.」が2019年初夏に帰ってくる。 ※雨天決行。荒天・時化の場合翌日に順延。翌日も荒天の場合は中止いたします。 ※中止の場合は払い戻しをいたしますが、途中終了の場合の払い戻しはありません。 ※当日の実施が危ぶまれる場合、「はなびFes.2019 in ラグーナビーチ」公式ホームページにてお知らせいたします。 ※スピーカー等で一部見えづらい席がございます。 ※カメラ付き携帯電話・コンパクトカメラ以外での撮影禁止。望遠レンズ付きカメラ・三脚での撮影を希望の場合は、「S席・イス」のチケット購入の上、事前申請必要。 はなびFes.実行委員会 事務局TEL:052-559-1253(平日10:00～18:00)

詳しくは、「はなびFes.2019 in ラグーナビーチ」公式ホームページをご覧ください。 <https://www.hanabifes.jp>

★2018年に引き続き、朝から夜まで一日中楽しめる「はなびFes.」がパワーアップして、三河地域の本格的な花火シーズン到来直前の2019年初夏に開催!

すべての入場券には、「ラグナシアパスポート」が付いているので、アトラクション乗り放題とエンターテインメントショーを思う存分楽しめ、とてもお得。朝から「ラグナシア」で思いっきり遊んで、「フェスティバルマーケット」でお買い物。そして、夜は日本屈指の地元花火師と地元出身のMICRO(from HOME MADE 家族)の選曲&ナビゲートによる音楽、最新のコンピュータープログラミングで融合させた、「花火×音楽」珠玉のエンターテインメントショーを2019年も「はなびFes.」に、ぜひご期待ください。

《チケットぴあ》



誕生30周年記念 ウォーリーをさがせ!展

販売期日:3月28日(木)

窓口販売

●会 期 / 3月9日(土)～4月7日(日) 10:00～19:30 ※最終日は18時閉館(入館は閉館の30分前まで)

●会 場 / 松坂屋美術館(松坂屋名古屋店 南館7階)

●入 場 料 / 一般 500円(一般:800円(当日:1,000円))
 小・中学生 300円(一般:500(当日:700円))

★ウォーリーの貴重な原画が初来日!

さまざまな時代や場所を舞台に人ごみの中から赤白シャツの「ウォーリー」をさがしだす人気絵本シリーズ「ウォーリーをさがせ!」

誕生30周年を記念して、ウォーリーの貴重な原画が初来日。

細密な絵本原画のほか、初期の設定イラストや作者のマーティン・ハンドフォードさんが子どもの頃に描いた作品など約150点を展示します。

さらに、原画展のための限定ウォーリーイラストも登場!

きみはウォーリーをさがしだせるか?!

《チケットぴあ》



名古屋美術館特別展「印象派からその先へ世界に誇る吉野石膏コレクション」

窓口販売

■会 期 / 4月9日(火)～5月26日(日)

■休 館 日 / 毎週月曜日(4月29日、5月6日は開館)、5月7日(火) ※4月23日～5月6日は休まず開館

■開館時間 / 午前9時30分～午後5時、金曜日(5月3日は除く)は午後8時まで
 ※いずれも入場は閉館の30分前まで

■会 場 / 名古屋美術館

■幹 旋 価 格 / 一般 800円(一般:1,200円(当日:1,400円))
 高大生 500円(一般:800円(当日:1,000円)) ※中学生以下無料

★日本における西洋美術のコレクションは今から百年ほど前、第一次世界大戦が終了した1910年代の末に始まります。松方幸次郎、大原孫三郎、福島繁太郎といった人々が、日本の西洋美術コレクションの中核となる作品を収集したのがこの時期です。その後も日本人の西洋美術に対する情熱は衰えず、数々の優れたコレクションが形成され、現在に至っています。

石膏建材メーカーとして知られる吉野石膏株式会社は、1970年代から本格的に絵画の収集を開始し、2008年には吉野石膏美術振興財団を設立。コレクションのさらなる拡充と調査研究を推進してきました。そして形成された西洋近代美術のコレクションは、質量ともに日本における歴代のコレクションに勝るとも劣らぬ内容を誇っています。現在、その多くは創業の地、山形の山形美術館に寄託され、市民に親しまれています。本展ではバルビゾン派から印象派を経て、その先のフォーヴィスムやキュビスム、さらにエコール・ド・パリまで、大きく揺れ動く近代美術の歴史を72点の作品によってご紹介します。ミレー、ドガ、ルノワール、ファン・ゴッホ、ピカソなどの出品作はいずれも名作ばかりで、とりわけピサロ、モネ、シャガールの三人は、各作家の様式の変遷を把握できるほどに充実しており、見応え十分です。

吉野石膏コレクションが誇る西洋近代美術の傑作の数々をまとめて紹介する展覧会は中部地方では初めてです。知られざる珠玉の名品を、どうぞこの機会にご堪能ください。

販売期日:5月26日(日)



■ピエール＝オーギュスト・ルノワール
 《シュザンヌ・アダン嬢の肖像》
 吉野石膏コレクション

【2019 明治安田生命J1リーグ】名古屋グランパス ホームゲーム

FAX申込

豊田スタジアム

試合日	キックオフ	対戦カード	基準価格
4月20日(土)	14:00	vs ジュビロ磐田	B価格
4月28日(日)	15:00	vs サンプルチェ広島	A価格
5月12日(日)	15:00	vs 浦和レッズ	D価格

パロマ瑞穂スタジアム

試合日	キックオフ	対戦カード	基準価格
6月22日(土)	19:00	vs 清水エスパルス	C価格
7月7日(日)	18:00	vs 湘南ベルマーレ	C価格

※詳細はホームページでご確認ください

基準価格	ロイヤルシート	SS指定席	S指定席	A指定席	B自由席		ホーム自由席		C自由席	
					大人	小中高	大人	小中高	大人	小中高
A価格	7,700円	6,200円	5,200円	4,600円	4,100円	2,200円	3,300円	1,700円	3,100円	1,500円
会員価格	6,200円	5,000円	4,200円	3,700円	3,300円	1,800円	2,600円	1,400円	2,500円	1,200円
B価格	7,200円	5,700円	4,700円	4,100円	3,600円	1,700円	2,800円	1,200円	2,600円	1,000円
会員価格	5,800円	4,600円	3,800円	3,300円	2,900円	1,400円	2,200円	1,000円	2,100円	800円
C価格	6,700円	5,200円	4,200円	3,600円	3,100円	1,200円	2,300円	700円	2,100円	500円
会員価格	5,400円	4,200円	3,400円	2,900円	2,500円	1,000円	1,900円	600円	1,700円	400円
D価格	6,200円	4,700円	3,100円	3,100円	2,800円	1,100円	2,000円	600円	1,800円	400円
会員価格	5,000円	3,800円	3,000円	2,500円	2,200円	900円	1,600円	500円	1,400円	300円

■購入資格/会員のみ(1人4枚まで)

- ※各席種10枚
- ※未就学児童大人1名につき1名まで膝上無料
- ※座席の「メインスタンド/バックスタンド」、「北側/南側」、「列/番号/階」の選択及び指定はできません。ご了承の上、お申込ください。座席位置について責任は負いかねます。
- ※チケットが完売となった場合には、席種の変更をお願いする場合がございます。
- ※パロマ瑞穂スタジアムは、S指定席、A指定席、B自由席のみとなります。

座席図

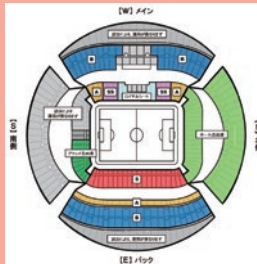

©2016 NAGOYA GRAMPUS EIGHT INC. ©2016 N.G.E.

中日ドラゴンズ公式戦

FAX申込

5月	ヤクルト			広島		
	5/3(金)	5/4(土)	5/5(日)	5/6(月)	5/7(火)	5/8(水)
	★14:00	◎14:00	★14:00	◎18:00	■18:00	◎18:00
6月	巨人			DeNA		
	5/17(金)	5/18(土)	5/19(日)	5/29(水)	5/30(木)	
	◎18:00	★14:00	◎14:00	■18:00	■18:00	
6月	セ・パ交流戦 楽天			セ・パ交流戦 西武		
	6/7(金)	6/8(土)	6/9(日)	6/18(火)	6/19(水)	6/20(木)
	◎18:00	★14:00	◎14:00	■18:00	◎18:00	◎18:00



©中日ドラゴンズ



席種	幹旋席数	幹旋価格 (2席セット)	
ドラゴンズ外野応援席 (2019シーズンシート)	各試合	巨人戦: 2,800円	その他: 2,300円
ライト側 31列 R530・R531 2席1組	1組	(一般参考価格: 1席1,900円)	

席種	おとな・子ども	幹旋価格		
		★プレミアム	◎スタンダード	■バリュー
内野A (1塁)	おとな	4,500円	4,400円 (一般:4,900円)	4,000円 (一般:4,500円)
	子ども	(一般:5,000円)	2,000円 (一般:2,500円)	1,500円 (一般:2,000円)
内野B (3塁)	おとな	3,600円	3,500円 (一般:3,900円)	3,100円 (一般:3,500円)
	子ども	(一般:4,000円)	1,500円 (一般:2,000円)	1,000円 (一般:1,500円)

※チケット料金は試合日により価格が変動します。 ※おとな=高校生以上、子ども=小中学生が対象。 ※青色が共済会幹旋価格です。

【共通事項】 会場/ナゴヤドーム 申込資格/会員のみ

- ※申込多数の場合は抽選となります。 ※小学生未満ひざ上に限り無料。ただしお席の必要な場合は有料。
- ※内野席は5枚以上ご購入いただけますが、共済会幹旋価格は一人4枚までとさせていただきます。5枚目以上をご希望の方は一般価格となりますが家族分までご購入いただけます。ただし、5枚以上のお申込みは、お席が離れる可能性がございます。
- ※決定後のキャンセルはできません。 ※申し込みの無かった外野応援席は号外でご案内いたします。

春の散歩道「桜クーポン」

窓口販売

岡崎ニューグランドホテルお食事券



イメージ

9F スカイレストラン「パリ」

【予約 ☎:0564-21-5125(直通)】

●春のスカイランチブッフェ

※桜期間及びGWは2部制 11:00~12:30/13:00~14:30
『メイン料理+ブッフェ料理+ソフトドリンク』

桜クーポン1枚 (通常料金:2,160円)

土曜日・日曜日のランチタイム限定特典!
お値段そのままワインが飲み放題!

●夜桜コースディナー

●1日限定12名様
※前日15:00までにご予約ください。

◎グランドコース

桜クーポン2枚 (通常料金:4,750円)

『お魚のボワレ サフランソース
人参とズッキーニのフリットを添えて 他
全8品』

◎ロイヤルコース

桜クーポン3枚 (通常料金:7,130円)

『牛ほほ肉のプレゼ
彩り野菜を添えて 他 全9品』

★他にスカイレストラン「パリ」では、共済会の会員証提示で10%割引になります。どうぞご利用ください。★

●予約・総合問い合わせ先／岡崎ニューグランドホテル
☎0564-21-5111(代)

※貸切の場合がございます。予めご了承ください。
※たいへん混雑が予想されますので、お早めにご予約ください。
※利用できない時間帯・人数制限などがありますので、事前にご確認及びご予約ください。
※市営岡崎公園駐車場をご利用の方は1.5時間まで無料券をホテルより差し上げます。

★詳しくは、同封のチラシをご覧ください!★

販売期間 / 3月1日(金)~3月20日(水)

- 利用期間 / 3月1日(金)~5月31日(金)
桜期間中 / 3月23日(土)~4月7日(日)
- 斡旋枚数 / **1,200枚** ※無くなり次第終了
- 購入資格 / 会員のみ(1人4枚まで)
- 斡旋価格 / 1枚 **1,600円** (一般:2,100円)
※電話にて残券をご確認のうえ、会員証を持ってお越しください。

2F 料亭「おとがわ」

【予約 ☎:0564-21-0116】

■昼席 11:30~14:00 ■夜席 17:00~21:00

※全日予約制、前日17:00までにご予約ください。
※桜期間中個室でのご案内は致しておりません。



イメージ

桜花膳

桜クーポン2枚

(通常料金:4,900円)

春の香りと彩りが満載の桜づくしのお膳。

さくら会席 **桜クーポン3枚** (通常料金:7,130円)

彩りと香りと豊かな味わいに酔う、桜づくしの会席料理。

1F ラウンジ「ルポー」

■昼席 11:30~14:00

【予約 ☎:0564-21-0116】



舞花弁当

桜クーポン1枚

(通常料金:2,160円)

美味しさ満開、さくら色に染め上げたお弁当。



中京テレビ・ブリヂストンレディスオープン

FAX申込

- 日 時 / 5月24日(金) 第1日 (予選ラウンド 8:00スタート予定)
5月25日(土) 第2日 (予選ラウンド 7:30スタート予定)
5月26日(日) 最終日 (決勝ラウンド 7:30スタート予定)

●会 場 / 中京ゴルフ倶楽部 石野コース (愛知県豊田市芳友町)

●券 種 / 前売券 **1,600円** (一般:2,800円) ※1枚につき1日1名様有効。日にち指定はありません。

※本券は、3日間とも競技が中止にならない限り、払戻し致しません。

※高校生以下は入場無料。但し、中学生以下は保護者同伴の場合に限って入場可能です。

★今年も賞金女王の座を目指し、熱き女の闘いがグリーン上で展開されます。

中京テレビ・ブリヂストンレディスオープン

《チケットぴあ》

おかざき世界子ども美術博物館 **第31回リトルアーティスト展**

—リトルアーティスト絵画コンクール優秀作品—
世界の有名美術家10代の作品とあわせて見よう!

窓口渡し

■プレゼント枚数/先着60枚 会員お一人様**2枚**まで ※1枚で2名まで入場いただける券です。
※無くなり次第終了。数に限りがあるため、必ず行ける方をお願いします。また残券をご確認のうえ、お越しください。
先着順で入場券をプレゼント!会員証を持って、共済会事務局窓口までお越しください。

■会 期/3月9日(土)~3月31日(日) ※9:00~17:00(入館は16:30まで)
■休 館 日/毎週月曜日、3月22日(金)
■観 覧 料/大人 **100円** 中学生以下無料
※各種障がい者手帳所持者とその付添者は無料(各種手帳を提示)



《《《《 割引協定施設・特約店からののお知らせ 《《《《

りらくる((株)りらく) 契約終了のお知らせ

お知らせ

りらくるとの契約が3月末をもって終了いたしますので、お知らせいたします。

お知らせ

2月号共済会ニュースの割引協定施設・特約店からののお知らせに誤りがありました。
atomic HPアドレスは <https://www.hairbuild-atomic.com/#top>
上記atomicのHPより、LINEやインスタグラム、フェイスブック等をご確認ください。

平成31年度 スポーツ大会日程

- ・ソフトミニバレー大会 6月29日(土)
 - ・ソフトボール大会 10月6日(日)(予備日:10月27日(日))
 - ・ボウリング大会 7月19日(金)・サンボウル、11月15日(金)・グランドボウル
- 皆様のご参加をお待ち申し上げます。

共済会
ご担当者様と
会員皆様へ
事務局からの
お知らせ

★ニュースはホームページからもご覧いただくことができます!ご自宅や職場で、ご家族や同僚の皆さまとぜひ一緒にご覧下さい!

岡崎幸田勤労者共済会

検索

★給付及び各種助成などの利用申請について

入学の時期に入ってまいります。お子様が小・中学校へ入学のご予定の方は、給付申請の際の提出物として入学通知書等を捨てずにお控えください。給付・助成の申請が複数ある場合は、必ず個々の事由毎に申請書類の提出をお願いいたします。一つの用紙でのまとめでのご提出は受付できません。

★給付の請求について

給付請求のお忘れはありませんか?給付請求期限は、事由が発生してから3年間となります。共済会では、皆様の申請予定の内容を全て把握することはできませんので、ご本人様で責任を持ってご請求くださるよう、お願いいたします。

★会員の入退会書類提出期限について

会員の入退会の書類の提出期限は毎月25日となっております。25日までに提出いただくと、翌月の1日が会員資格取得日となり、26日以降はまたその翌月1日が会員資格取得日となります。(例 2月26日~3月25日提出=3月31日付退会、4月1日付入会)

ニュース内の各種申込は、特別に記載があるものを除き、**締め切りを毎月20日**とさせていただきます。なお、**締切日をもってチケットを発注**するため、抽選結果報告書の通知にかかわらず締切日以降のキャンセルはできません。

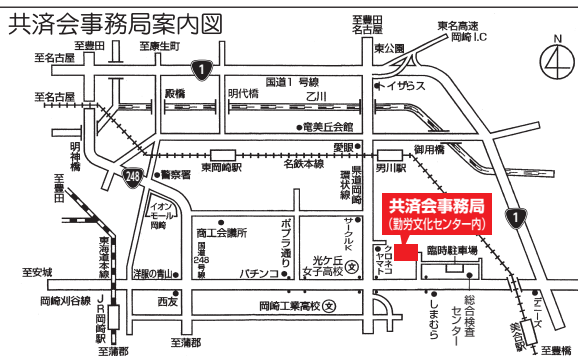

★共済会窓口の受付時間は、8:30~17:15です。
※休業日は、毎週月曜日と年末年始です。

★共済会ニュース掲載の各種斡旋申込は、

- ①まず、お電話をください。
- ②FAXにて申込書をお送りします。ホームページからもダウンロードできます。(http://www.kyosai-yyy.or.jp)
- ③申込書記入後、FAXにて御返送ください。
- ④受付後、当月末頃、確定者に決定通知書を送付します。