

共済会ニュース

No.438

2019

4



公益財団法人岡崎幸田勤労者共済会

岡崎市美合町五本松68番地12 TEL.54-8495 FAX.54-8475

平成31年3月1日現在／

事業所数742社 会員数:8,182名

※表示金額は、すべて消費税込みの金額です。

共済会ニュース内容の申込について

始めによくお読みください

- FAX申込**…FAXもしくは共済会窓口でお申し込みください。
- 窓口販売**…共済会事務局窓口で販売いたします。
- 申込受付期間について**…毎月「1日～20日」が申込受付期間となります(別に記載されている場合はそちらが優先)。
- 斡旋数について**…コンサートやその他公演等のチケットの申込上限は一人4枚までとなっております(別に記載されているものを除く)。
※販売元の状況及び申込状況によっては抽選となる場合がございます。
- チケット発注に関して**…FAX申込のものは申込のあった数、もしくは当選数のみの発注となり、共済会で余分に確保はしていません。また、発注後のキャンセル、席種や日時等の変更もできません。
- 申込用紙**…共済会ホームページからダウンロードできます。お電話をいただければこちらからFAXもいたします。
- チケットの座席について**…すべてのチケット類の座席の指定はできません。車椅子の席が必要な方は必ず事前にご連絡ください。

共済会でお渡ししている各種割引チケット等のご利用は、会員と登録家族(生計を一つにしている家族)の方のみとなっております。皆様の貴重な会費で運営しております。ご理解とご協力の程、よろしくお願いたします。

美濃焼き陶芸体験と恵那峡:筍尽くしの昼食・茶臼山芝山桜まつり

美濃焼き手びねり体験と恵那峡でご昼食、南アルプス連峰を望む花畑・茶臼山芝山桜まつりでお楽しみください

下記旅行会社へFAX申込



イメージ



イメージ



イメージ



イメージ

- 日程／5月26日(日)
- 募集人数／35名《最小催行人数30名》
- 参加料金／

会員 10,000円	登録家族 10,500円
	一般同伴者 12,300円

※気候により花の開花時期は前後しますので、その点をご容赦ください。
 ※このツアーは旅行傷害保険に加入して実施します。申込者以外の方は保険の対象外となり、参加することはできません。催行前にやむを得ず変更になる場合は事前にお知らせ下さい。
 ※旅行保険代金の金額です。 ※申込多数の場合は抽選。
 ※一般の方のみでの参加はできません。
 ※奇数人数でのお申し込みは相席になる場合があります。
 ※道路状況等により、行程や予定時刻が変更になる場合がございます。

「旅のポイント」

- 美濃焼き手びねり体験では、湯呑み、茶碗、マグカップ、お皿、小鉢などを作成。作品は、後日ご郵送。
- 昼食は恵那峡山菜園で「筍ごはん食べ放題と飛騨牛たけのこづくし」
- 特別プレゼント:牛肉ステーキ100g、野菜1kg、信州りんごパイ1個、地元のお米1合
- 茶臼山高原・ロープウェイに乗って芝山桜まつりご観賞

行程

8:00 勤労文化センター — 岡崎IC — 春日井IC — ボイスオブセ 9:30/11:00
 ラミックス(美濃焼き手びねり体験) — 多治見IC — 恵那IC
 — 恵那山菜園(昼食) — 茶臼山高原(2019年芝桜まつり期間中) 11:45/13:00 14:15/16:15
 — 豊田松平IC — 岡崎IC — 勤労文化センター 18:30頃

【重要】

ツアーお申込みと参加費のお支払い先は、直接旅行会社へとなります!

なお、お申込み後の参加に関する決定通知は、共済会よりFAXさせていただきます。

◎旅行企画・実施 **名鉄観光サービス株式会社** 観光庁長官登録旅行業第55号
 〒444-0860 愛知県岡崎市明大寺本町3丁目17番地(角金ビル4階)

《お申込・お問い合わせ》 TEL:0564-21-0720 FAX:0564-21-8448

★ニュースはホームページからご覧いただけます!

岡崎幸田勤労者共済会

検索

岡崎市勤労文化センター定期講座のご案内

FAX申込

ヨガ教室（初級）

4月7日(日)より受付開始(事前受付不可)

- 日 程／5月11日・18日、6月15日・29日、7月13日・27日 隔週土曜日 全6回
- 時 間／10:00～11:30 ■募集人数／20名予定(先着) ■参加費／無料
- 持 ち 物／ヨガマットもしくは大きめのバスタオル、汗ふきタオル、水分補給のための飲物など
- 会 場／岡崎市勤労文化センター 第1研修室
- 内 容／“体が硬い…”“体調を整えたい…”こんな方にヨガのお話しとやさしいポーズで楽しんでいただけ、初心者の方にぜひお勧めです。心と体をリラックスさせ、元気な体づくりを始めましょう!
- 講 師／AFAAヨガ 認定インストラクター 大庭 由香里 先生



※岡崎・幸田の広報にも記事を掲載し、一般の方からも広く募集をいたします。参加者は**先着順**となりますので、ご了承ください。(4月7日から受付開始)

産地直送!山形の美味しいさくらんぼ「佐藤錦」

FAX申込

さくらんぼの日本一の名産地、山形県で生産者が丹精込めて育て上げた佐藤錦はまるで赤い宝石!口の中に入れてぷりっぷりの果肉を噛みしめると甘く、瑞々しい果汁が口の中にあふれ、あなたにこの上ない幸福感を届けてくれます!

- 種 類／さくらんぼ「佐藤錦」 ①秀品Mサイズ1kg ②秀品Lサイズ1kg
- 斡旋価格／①**3,100円**(一般:3,980円) ②**3,700円**(一般:4,980円)
- 申込資格／会員のみ 計2箱まで
- 斡 旋 数／100セット(申込多数の場合は抽選の場合あり)
※ご希望の住所へお届けいただけます。郵送料込。
※お届け時期は6月下旬頃～7月中旬頃と収穫時期しだいとなります。 ※お届け日の指定はできません。



ゴルフ練習場プリペイドカードの斡旋

FAX申込

利用施設名称	所在地	電話番号	斡旋価格
岡崎グリーンゴルフガーデン	東阿知和町	46-2525	8,500円 (一般10,000円(11,500円分))
ロイヤルパークゴルフ	大平町	24-1177	9,800円 (一般10,800円(11,500円分))

※ロイヤルパークゴルフは、ゴルフ練習場発行のご自身の会員カードに11,500円分チャージ出来る券を発行致します。なお、記名式の会員カードによりご本人様以外のご利用はできません。

- 斡旋枚数／各100枚《申込多数の場合は抽選》
- 購入資格／会員のみ《1人合計2枚まで》



蒲郡クラシックホテル

窓口販売

つつじ ランチバイキング 利用チケット

販売期間:4月2日(火)～5月5日(日)

味自慢の料理が勢揃い!

特製料理・スイーツなどホテルの味を食べ放題!

■開催日時／4月29日(月)～5月6日(月)
11:30～14:30(入場は13:30まで)

■会 場／蒲郡クラシックホテル バンケットホール(宴会場)2階
■料 金／大 人:**3,000円**(一般3,900円) 小 人:**1,500円**(一般2,000円)
幼 児: **700円**(一般1,000円)

■斡旋枚数／200枚《先着順》 ■購入資格／会員のみ《一人4枚まで》

※大人は中学生以上。3歳以下は無料。

※共済会事務局窓口にて斡旋販売しますので、電話で残券をご確認の上、会員証を持ってお越しください。

※バイキング、レストランご予約の方は駐車場、ホテルの庭園を無料でご利用いただけます。(その他、期間中は駐車1台につき500円)



〈ご予約・お問合せ〉

蒲郡クラシックホテル:蒲郡市竹島町15-1 ☎0533-68-1111

1 ページ記載の "共済会ニュース内容の申込について" をご確認ください。

AirAsia Presents メ〜テレ MUSIC WAVE 2019
～踊るラグーナビーチ～ **FAX申込**



日時/5月25日(土) 12:30開演
終演20:00(予定)
会場/蒲郡・ラグーナビーチ(大塚海浜緑地)
席種/一般 前売 7,200円(一般:7,980円)
中・高校生 前売 4,500円(一般:4,980円)
※公演当日に中学生・高校生の方ご本人のみが対象 ※当日
要学生証提示 ※チケット1枚で小学生以下のお子様2名ま
で無料(保護者同伴が必要)

[出演]TRF、DJダイノジ、BOYS AND MEN、祭nine、RYUCHELL 他 ※出演アーティスト
は随時公式サイトにて追加発表されます。
[注意事項][開場]11:00/[開演]12:30(予定)/[終演]20:00(予定) ※雨天決行・荒天中止
★野外だからこそ味わえる非日常感と開放感—2ステージに「ワーアップフェスのテーマを「踊る」とし、ダ
ンスを得意とするアーティストや心躍るパフォーマンスに定評のあるアーティストが数多く出演。2つのステー
ジには絶え間なくダンスチューンが流れ、会場全体が一体となるフェスを目指します。 <チケットぴあ>

ザ・ブラザーズ・フォア ありがとう **FAX申込**
ジャパンツアー 2019 最後の来日ツアー



日時/6月10日(月)
14:00開演
会場/日本特殊陶業市民会館
ビレッジホール
席種/全席指定 5,000円
(一般:6,000円)
※未就学児童入場不可
★60年の感謝を込めて日本のファンに贈
る最後の全国ツアー!2019年、デビュー
60周年を迎える「ブラフォー」が、3年ぶりに来日!しかも、これが最後の全国ツアーと
なることを表明!長年支えてくれた日本のファンへの御礼と感謝を込め、「七つの水仙」
「グリーンフィールズ」「遙かなるアラム」「500マイル」等、ブラフォーサウンドの極み
を集めた選曲で贈る、涙と感動あふれるラストツアーをお見逃しなく! <チケットぴあ>

60周年を迎える「ブラフォー」が、3年ぶりに来日!しかも、これが最後の全国ツアーと
なることを表明!長年支えてくれた日本のファンへの御礼と感謝を込め、「七つの水仙」
「グリーンフィールズ」「遙かなるアラム」「500マイル」等、ブラフォーサウンドの極み
を集めた選曲で贈る、涙と感動あふれるラストツアーをお見逃しなく! <チケットぴあ>

フジコ・ヘミング 日本デビュー20周年記念
特別コンサート **FAX申込**



日時/6月27日(木)
14:00開演
会場/愛知県芸術劇場
コンサートホール
席種/S席 9,900円
(一般:12,000円)
※未就学児童入場不可

[プログラム]ラカンパネラ 他予定
★デビュー20周年を記念しての特別な東名阪ツアー!日
本で最も支持されるクラシックピアノの偉才、フジコ・ヘ
ミング。魂のピアニスト、渾身のソロ・コンサート!
<チケットぴあ>

<チケットぴあ>

由紀さおり **FAX申込**



日時/7月29日(月) 18:30開演
会場/日本特殊陶業市民会館フォレストホール
席種/S席 5,600円(一般:6,500円)
※未就学児童のご入場はご遠慮願います。

★女優、司会、バラエティーなど幅広く活躍する由紀さおりのデビュー50周年を
記念するコンサート。デビュー曲であり、代表曲ともなった「夜明けのスキヤット」
が150万枚を超えるミリオンセラーとなり、その年の紅白歌合戦に初出場して
50年、2011年には、アメリカのジャズオーケストラPink Martiniとのコラボ
レーションアルバムをリリースし、世界的なヒットとなりました。その功績は、日本の
歌謡曲の魅力を世界に広めたと評価され、芸術選奨文部科学大臣賞など数々
の賞を受賞し、日本を代表する歌手としての地位を確立しました。2013年7月には、米ロサンゼルスにある世界
最大級の野外音楽堂「ハリウッド・ボウル」でPink Martiniの公演にゲスト出演しました。デビュー50年、深み
のある歌声と、バラエティー番組で培ったユーモア溢れるトークを交えてお届けする、由紀さおりの魅力満載のステ
ージ。50年の感謝を込めてお届けします。どうぞご期待下さい。 <チケットぴあ>

<チケットぴあ>

EBIKEN The SHOWTIME 2019 **FAX申込**



日時/5月23日(木)
19:00開演
会場/名古屋市青少年文化センター
アートピアホール
席種/全席指定 4,200円
(一般:5,000円)
※未就学児童入場不可
★全米No.1!唯一無二のダンス

パフォーマー「EBIKEN」が東海地区初単独公演!世界的人気オーディ
ション番組「アメリカズ・ゴット・タレント」でアジア人として初優勝。
YouTubeでの動画合計再生回数は1億3000万回超え!世界が注
目する本物のエンターテインメントをお贈りします。 <チケットぴあ>

<チケットぴあ>

ウィーン少年合唱団 **FAX申込**



日時/6月2日(日) 17:00開演
会場/愛知県芸術劇場コンサートホール
席種/S席 5,700円(一般:7,000円)
※5歳未満入場不可、5歳以上1人1枚要チケット。
[出演][カベルマイスター]マノロ・カンシ、ウィーン少年合唱団
[公演プログラム(予定)]ウェルナー・野ばら、水野良樹、YELL、皇后陸
下御作曲(天皇陛下御作詞)、歌声の響き 岡野貞一・ふるさと、J.
シュトラウスIIトリッチ・トラッチ・ポルカ、美しく青きドナウ ほか
※曲目・曲順は変更の可能性がございます。

★世界中で愛され続ける「天使の歌声」ウィーン少年合唱団の創立は1498年。巨匠スカーニニが「天使の歌声」と評
したことで有名。世界の数ある少年(少女)合唱団の中でも抜群の人気と実力を誇ります。10歳から14歳の約100名
のメンバーは全員アカデミー音楽院で全寮制の生活を送り、ハイムン、モーツァルト、シューベルト、ブルックナーという合
唱団にゆかりのある作曲家の名がつけられた4つのグループに分かれて活動しています。その澄んだコーラスが聴く人の心
を捉えて離さない「ウィーン少年合唱団」。2019年の公演はブルックナー一編が来日します。 <チケットぴあ>

アルフレッド・ハウゼ タンゴ・オーケストラ **FAX申込**



日時/6月21日(金) 13:30開演
会場/刈谷市総合文化センター
アイリス大ホール
席種/S席 7,500円(一般:8,800円)
※未就学児童入場不可
[プログラム]ラ・クンパルシータ、ジェ
ラシー、真珠採りのタンゴ、黒い瞳、オレ
・グアッパ、ブルー・タンゴ、ベサメ
ムーチョ 他予定

★コンチネンタル・タンゴの決定版!コンチネンタル・タンゴの王
様として半世紀以上にわたり絶大な人気を誇ってきた伝説の
オーケストラ。ストリングスを強調した大編成によるゴージャスで
重厚なサウンド、血湧き肉躍る躍動感!美しくも切ないタンゴの調
べに酔う真夏の屋下がり—。 <チケットぴあ>

TSUKEMEN LIVE 2019 **FAX申込**



日時/7月19日(金)
18:30開演
会場/日本特殊陶業市民会館
ビレッジホール
席種/全席指定 4,200円
(一般:5,200円)
※3歳未満入場不可
★ニューアルバム「X」がクラシック
チャート1位獲得!Wヴァイオリン&

ピアノによる3人組インストゥルメンタル・ユニットTSUKEMEN。日本
全国のみならず、欧米・アジアなど世界で500本を超えるライブを開催
し、40万人以上の観客を動員してきた。ポピュラーでもない、クラシック
でもない、新しい音楽の可能性を追求する、3人だけのオーケストラ。家
族と友人と楽しめる唯一無二のステージをお見逃しなく! <チケットぴあ>

ナブア・グレイグwithハワイアン・フラ・ダンサーズ **FAX申込**
-Halau Na Lei Kaumaka O Uka- JAPAN TOUR 2019



日時/7月18日(木) 18:30開演
会場/愛知県芸術劇場コンサートホール
席種/S席 6,300円(一般:7,500円)
※2歳以下保護者1名につき1名膝上無料、た
だしお席の必要の方は有料。

[出演]歌・ウクレレ・ナブア・グレイグ(クムフラ)、フラ・ハラウ・ナ
レイ・カウマカ・オウカ、ハラウ・イ・カウマカ、演奏・ハワイアン・パ
ドイ・カウマカ・オウカ、ハラウ・イ・カウマカ、演奏・ハワイアン・パ
ドイによる衝撃の120分ナブア・グレイグ率いるフラチーム「Halau Na Lei Kaumaka O Uka(ハラウ・ナ
レイ・カウマカ・オウカ)」がフラの世界大会・メリー・モナー・フェスティバルで総合優勝を果たした感動のフラス
テージを再びお届けします。ミス・アロハ・フラ2018のシャリア、2013のマナロニがステージを彩ります。さ
らに男性のフラダンサーも来日。迫力の古典フラから、ゆったりとした現代フラ、力強い男性フラから、華やかな
女性のフラまで。120分に凝縮された極上のハワイアンショーをお楽しみください。 <チケットぴあ>

家入レオ **FAX申込**

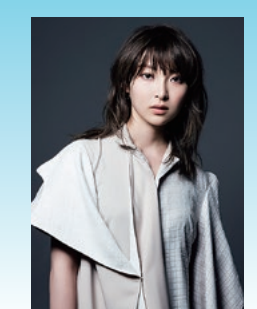

日時/5月26日(日)
17:00開演
会場/名古屋国際会議場
センチュリーホール
席種/全席指定 5,800円
(一般:6,480円)
※4歳以上有料/3歳以下入場不可
★家入レオ7th Live Tour 2019
~DUO~

★家入レオ7th Live Tour 2019
~DUO~

<サンデーフォーク>

1 ページ記載の"共済会ニュース内容の申込について"をご確認ください。

大黒 摩季

FAX申込

申込締切: 4月12日(金)



日時/6月30日(日)
17:30開演
会場/愛知県芸術劇場
大ホール
席種/全指定席 **6,100円**
(一般:6,800円)
※4歳以上有料/3歳以下入場不可(ただし席が必要な場合は有料)
★MAKI OHGURO MUSIC
MUSCLE TOUR 2019

《サンデーフォーク》

稲川 淳二

FAX申込



日時/8月31日(土)
17:30開演
会場/日本特殊陶業市民会館
ビレッジホール
席種/全指定席 **5,000円**
(一般:5,500円)
※未就学児入場不可
★MYSTERY NIGHT TOUR
2019 稲川淳二の怪談ナイト

※公演当日、何らかの怪奇現象が引き起こした不慮の事故に関して、主催者側は一切責任を負いませんので予めご了承ください。霊にとりつかれやすいお客様や、心臓の強くない方のご入場はご遠慮下さい。

《サンデーフォーク》

シエナ・ウインド・オーケストラ

FAX申込

申込締切: 4月12日(金)



日時/7月27日(土)
14:00開演
会場/愛知県芸術劇場
コンサートホール
席種/全指定席 **6,100円**
(一般:6,800円)
※4歳以上有料/3歳以下入場不可

★BRA★BRA FINAL FANTASY みんな de えらぼー! with Siena Wind Orchestra

《サンデーフォーク》

JUJU

FAX申込



日時/7月3日(水) 18:30開演
7月4日(木) 18:30開演
8月4日(日) 17:00開演
会場/名古屋国際会議場
センチュリーホール
席種/全指定席 **7,200円**
(一般:8,000円)
※未就学児入場不可

★-15th ANNIVERSARY-
JUJU HALL TOUR 2019
[YOUR REQUEST]

《サンデーフォーク》

ORANGE RANGE

FAX申込



日時/8月15日(木)
19:00開演
会場/Zepp Nagoya
席種/1Fスタンディング
4,500円
(一般:5,000円)

※小学生以上チケット必要。未就学児童のご入場は、同行の保護者の方の範囲内で、周りのお客様のご迷惑にならないようにご覧いただくことを大前提とさせていただきます。

★RANGE AID+ presents RWD← SCREAM 019

《サンデーフォーク》

東儀秀樹×古澤巖×coba

FAX申込



日時/9月20日(金)
18:30開演
会場/愛知県芸術劇場
コンサートホール
席種/全指定席 **6,300円**
(一般:7,000円)
※未就学児入場不可

★東儀秀樹×古澤巖×coba コンサートツアー2019

《サンデーフォーク》

音で遊ぼう!スペシャル・ファミリーコンサート

FAX申込



日時/6月8日(土) 15:00開演
会場/幸田町民会館つばきホール
席種/全席指定

大人 **1,500円**(一般:2,000円)
子ども **700円**(一般:1,000円)
※3歳以上有料。3歳未満は保護者1名につき1名まで上座無料。お席が必要な場合は有料。

★出演:谷本賢一郎、マキスポーツ、つのだりょうこ
ピアノ:ジミー・岩崎 ゲスト:幸田少年少女合唱団
大人も子どもも、ハートをわしづかみにされること間違いなし!異色の3人が生み出すスペシャルなステージをお見逃しなく!!

《幸田町文化振興協会》

マジックと音楽と絵本のコンサート

FAX申込



日時/6月9日(日) 13:30開演
会場/幸田町民会館あじさいホール
席種/全席指定 大人 **700円**
(一般:1,000円)
子ども **500円**
(一般:700円)
※3歳以上有料

★「ねこのびと」や「えがかないえほん」などの訳者 大友剛さんがやってくる!! マジックあり、音楽あり、絵本あり!新感覚・参加型エンターテインメント。

《幸田町文化振興協会》

美輪明宏 講演会

～生きやすい生き方～

FAX申込



日時/6月30日(日)
17:00開演
会場/幸田町民会館さくらホール
席種/全席指定
大人 **3,300円**
(一般:4,000円)

※未就学のお子様のお入場はご遠慮ください。
★人生に幸福と潤いをもたらすために暮らしの中で手軽に実践できる生きやすいポイントをお届けします。

《幸田町文化振興協会》

錆色のアーマ

FAX申込



申込締切: 4月15日(月) 日時/6月22日(土) 13:00/18:00 開演
6月23日(日) 13:00開演
会場/岡崎市民会館 あおいホール
席種/全席指定 **7,200円**(一般:8,500円)
※未就学児の入場は不可

[CAST] 佐藤大樹(EXILE/FANTASTICS from EXILE TRIBE) 増田俊樹 荒木健太 永田崇人 平田裕一郎 章平 神里優希 今井 稜 大沼優記 西田健二 梅本一部 阪部 悠 冬川耕佑 宮垣祐也 若宮 亮 佐藤永典 石渡真修 田中しげ美/ 丘山晴己/ 玉城裕規
★2017年に上演された舞台「錆色のアーマ」待望の新作となる本作品は、主演として孫一役を、先日メジャーデビューを飾り、今春に映画主演を控えるなど注目を集めているEXILE/FANTASTICS from EXILETRIBEのメンバー佐藤大樹さん、織田信長役を、声優としてアニメ・洋画・ナレーションなど多岐にわたって活躍している増田俊樹さんがW主演として再び登場。また、舞台版の上演を皮切りに、コミカライズをはじめとした「逆2.5次元」メディアミックス展開がなされているプロジェクトで、すでにコミック「月刊ジーン」にて2月号より新たに連載が開始された注目作となっています。

《岡崎パブリックサービス》

ディズニー・オン・アイス“LIVE YOUR DREAMS”名古屋公演

FAX申込

2019年のディズニー・オン・アイスは「塔の上のラプンツェル」、「美女と野獣」、「シンデレラ」、「モアナと伝説の海」、「アナと雪の女王」そして「リメンバーミー」が初登場!!

■会場 / 愛知県体育館(ドルフィンズアリーナ) ※今回は日本ガイシホールではありません。

★公演スケジュール

	8月	2	3	4	5	6	7	8	9	10	11	12
	金	土	日	月	火	水	木	金	土	日	月	祝
朝	11:00	♥10:30			11:00	11:00	11:00		11:00	♥10:30	10:00	♥10:00
昼	▷15:00	14:30	14:00	▷15:00	▷15:00	▷15:00		▷15:00	▷14:30	14:00	♥14:00	
夜	19:00				★19:00	★19:00			19:00		★18:00	

公演時間:約2時間(途中休憩あり)開場は各開演45分前(予定)

★=ミッキーマウスグリーティング ▷=おそろコーデ公演 ♥=コスチューム公演

※8月3日(土) 10:30公演はS席のみ

■席 種 /

	土日		平日	
S席	大人 4,400円 (一般価格:5,900円)	子ども 3,500円 (一般価格:4,900円)	大人 3,500円 (一般価格:4,900円)	子ども 2,600円 (一般価格:3,900円)
A席	大人 4,000円 (一般価格:4,900円)	子ども 3,000円 (一般価格:3,900円)	大人 3,000円 (一般価格:3,900円)	子ども 2,100円 (一般価格:2,900円)

※申し込み多数の場合は抽選

※子ども料金は3歳から小学生まで。2歳以下の方は大人1名につき1名までひざ上無料。ただし、席が必要な方は有料。

〈中京テレビ事業・チケットぴあ〉



©Disney, ©Disney/Pixar

■座席表



岡崎市美術館 チェコ デザイン100年の旅

窓口販売



■会 期 / 4月6日(土)~5月19日(日)

■開館時間 / 10:00~17:00(最終の入場は午後4時30分まで)

■休 館 日 / 毎週月曜日 ※ただし4月29日(月・祝)、5月6日(月・祝)は開館。5月7日(火)は休館

■観覧価格 / 一般(高校生以上) 600円(一般:1,000円)

※岡崎市内の小中学生は無料(わくわくカードまたは学生証を提示)

※各種障がい者手帳の交付を受けている方及びその介助者は無料

★本展では、チェコ国立プラハ工芸美術館の収蔵品を中心に、アール・ヌーヴォーの旗手アルフォンス・ミュシャから世界中で愛される現代のアニメーションまで、100年のデザイン史を代表する家具、食器、ポスター、おもちゃ書籍など約250点により、幅広い魅力を持つチェコの文化をデザインの視点からたどります。時を超えて日常を彩り、人生を豊かにするチェコのデザインを、日本で初めて総合的にご紹介します。

販売期日:5月19日(日)

おかざき世界子ども美術博物館 おさるのジョージ展

窓口渡し



「ひとまねござる」からアニメーションまで一本展では、約200点の絵画原画や制作のためのスケッチを中心に、レイ夫妻の制作にまつわる様々な資料などを展覧いたします。原画ならではの美しい色彩や、色鉛筆や水彩の筆致を間近でご覧いただける貴重な機会です。

■プレゼント枚数 / 先着60枚 会員お一人様2枚まで

※無くなり次第終了。数に限りがあるため、必ず行ける方をお願いします。また残券をご確認のうえ、お越しく下さい

先着順で入場券をプレゼント!会員証を持って、共済会事務局窓口までお越しください。

■会 期 / 4月6日(土)~5月26日(日) ※9:00~17:00(入館は16:30まで)

■休 館 日 / 毎週月曜日(ただし4月29日、5月6日は開館、5月7日は休館)

■観 覧 料 / 一般 600円、小中学生 100円

※岡崎市内の小中学生は無料 ※各種障がい者手帳所持者とその付添者は無料(各種手帳を提示)

名古屋城金シャチ海鮮市場BEER&BBQ

FAX申込

●開催日 / 3月15日(金)~9月30日(月) 【平日】17:00~22:00 【土日祝】11:00~22:00

※2時間半の食べ放題、飲み放題(セルフサービス) ※30分前ラストオーダー ※延長料金30分500円

●定休日 / 不定休(荒天日・警報発令時) ●会場 / 名古屋城「金シャチ横丁」義直ゾーン内

●観覧価格 / 大人 4,000円(一般:5,000円)

※ご利用の前に必ずお席をご予約のうえ、当日チケットをお持ちください。

※シニア、未成年、小学生のお客様は、別途当日ご精算ください。

★今年も名古屋城金シャチ横丁に海鮮BBQビアガーデンが登場!!キリン「一番搾り」生ビールと、産地直送の「牡蠣」を中心にした海鮮BBQ。クオリティ&コスバ最高のスペシャルビアガーデン!

事前に電話もしくはHPから、お席のご予約が必要です。

【予約専用ダイヤル】070-1666-6700 【HP】<http://fdbank.jp/nagoya-jyo-beer-bbq/>

その他注意 / シニア[65歳以上]4,500円、未成年3,500円、小学生2,000円、未就学児無料。全席禁煙。近くに喫煙所あり。席数516席(予約は全席テント屋根付き)ペットの入場はお断りしております。予めご了承ください。専用駐車場はございません。

〈チケットぴあ〉



安城コロナ 天然温泉コロナの湯 入泉券の幹旋

FAX申込

安城コロナの天然温泉コロナの湯で身も心もゆったり癒されましょう。

- 幹旋価格 / 1枚 500円(通常価格:平日700円・土日750円)
- 幹旋枚数 / 1人10枚まで
※有効期限6か月

泉質:ナトリウム・カルシウム塩化物(低張性・弱アルカリ性・低温泉)
 適応症:神経痛・腰痛・関節痛・五十肩・打撲・捻挫

《安城コロナワールド》



中日ドラゴンズ公式戦

FAX申込

6月	セ・パ交流戦 日本ハム			阪神	
	6/21(金)	6/22(土)	6/23(日)	6/29(土)	6/30(日)
	◎18:00	★14:00	◎14:00	◎14:00	◎14:00
7月	ヤクルト		広島		
	7/6(土)	7/7(日)	7/8(月)	7/9(火)	7/10(水)
	◎18:00	◎14:00	■18:00	★18:00	◎18:00



席種	幹旋席数	幹旋価格(2席セット)	
ドラゴンズ外野応援席(2019シーズンシート) ライト側 31列 R530・R531 2席1組	各試合 1組	巨人戦: 2,800円	その他: 2,300円
(一般参考価格: 1席1,900円)			

席種	おとな・子ども	幹旋価格		
		★プレミアム	◎スタンダード	■バリュー
内野A (1塁)	おとな	4,500円 (一般: 5,000円)	4,400円 (一般: 4,900円)	4,000円 (一般: 4,500円)
	子ども		2,000円 (一般: 2,500円)	1,500円 (一般: 2,000円)
内野B (3塁)	おとな	3,600円 (一般: 4,000円)	3,500円 (一般: 3,900円)	3,100円 (一般: 3,500円)
	子ども		1,500円 (一般: 2,000円)	1,000円 (一般: 1,500円)

※チケット料金は試合日により価格が変動します。 ※おとな=高校生以上、子ども=小中学生が対象。 ※青色が共済会幹旋価格です。

【共通事項】 会場/ナゴヤドーム 申込資格/会員のみに

- ※申込多数の場合は抽選となります。 ※小学生未満ひざ上に限り無料。ただしお席の必要な場合は有料。
- ※内野席は5枚以上ご購入いただけますが、共済会幹旋価格は一人4枚までとさせていただきます。5枚目以上をご希望の方は一般価格となりますが家族分までご購入いただけます。ただし、5枚以上のお申込みは、お席が離れる可能性があります。
- ※決定後のキャンセルはできません。 ※申し込みの無かった外野応援席は号外でご案内いたします。



【2019 明治安田生命J1リーグ】名古屋グランパス ホームゲーム

FAX申込

豊田スタジアム

試合日	キックオフ	対戦カード	基準価格
5月26日(日)	15:00	vs 松本山雅FC	B価格

※詳細はホームページでご確認ください

パロマ瑞穂スタジアム

試合日	キックオフ	対戦カード	基準価格
8月24日(土)	18:00	vs 横浜F・マリノス (A席・B席のみ)	B価格
8月30日(金)	19:30	vs FC東京	C価格

基準価格	ロイヤルシート	SS指定席	S指定席	A指定席	B自由席		ホーム自由席		C自由席	
					大人	小中高	大人	小中高	大人	小中高
B価格	7,200円	5,700円	4,700円	4,100円	3,600円	1,700円	2,800円	1,200円	2,600円	1,000円
会員価格	5,800円	4,600円	3,800円	3,300円	2,900円	1,400円	2,200円	1,000円	2,100円	800円
C価格	6,700円	5,200円	4,200円	3,600円	3,100円	1,200円	2,300円	700円	2,100円	500円
会員価格	5,400円	4,200円	3,400円	2,900円	2,500円	1,000円	1,900円	600円	1,700円	400円

■ 購入資格 / 会員のみに(1人4枚まで)

- ※各席種10枚
- ※未就学児童大人1名につき1名まで膝上無料
- ※座席の「メインスタンド/バックスタンド」、「北側/南側」、「列/番号/階」の選択及び指定はできません。ご了承の上、お申込ください。座席位置について責任は負いかねます。
- ※チケットが完売となった場合には、席種の変更をお願いする場合がございます。
- ※パロマ瑞穂スタジアムは、S指定席、A指定席、B自由席のみとなります。

座席図

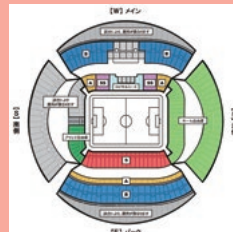

©2018 NAGOYA GRAMPUS EIGHT INC. ©2016 N.G.E.

花フェスタ記念公園 春のバラまつり

販売期間：5月31日(金)まで

窓口販売

●期 間／5月11日(土)～6月16日(日)
平日：9:00～17:00(入園は16:30まで)
土日：8:00～18:00(入園は17:30まで)

●会 場／花フェスタ記念公園

●入 場 料／大人 700円(一般:1,000円) ※高校生以下無料。
※身体障害者手帳等お持ちの方および介助者1名様は無料。入園の際、係員にご提示ください。

★花フェスタ記念公園の春の人気イベントが今年も開催します。世界最大規模のバラ園では、原種・オールドローズから世界の最新品種までおよそ7,000品種30,000株の色とりどりのバラが開花し、広大な敷地に漂うゴージャスな香りや美しいバラの姿に酔いしれる37日間です。見ごろのバラ園を巡るガイドツアーや夜のバラ園を楽しむナイトローズガーデン、ステージイベント、花のテーマパークならではの植物展や体験教室など、多彩な催しが目白押しです。 ※駐車料金無料。《チケットぴあ》



伊賀大正庵

サービス内容	商品名(サービス名)	割引率等
	1品1250円以上(税込み)	50円引き

※他割引サービスとの併用不可

■利用方法／共済会会員証の提示 ■利用範囲／会員とその同伴者

■施設情報／岡崎市伊賀町東郷中82番地1 TEL:0564-21-3848



イオンスポーツクラブ 3FIT岡崎 キッズスイミングスクール開校のお知らせ

イオンスポーツクラブ 3FIT岡崎でキッズスイミングスクールが開校となり、実施日によってはプールのご利用に制限がありますので、よろしくお願ひします。

■実施日程／毎週水曜日 15:30～18:45 毎週金曜日 15:30～18:45
毎週土曜日 8:30～9:30、13:00～17:15

※上記以外に夏休み等の学校休暇期間中の特別スクール、体験会を開催することがございます。

ロイヤルスポーツプラザの利用方法が変わります

4月1日からロイヤルスポーツプラザの利用方法及び金額が変更となりますので、ご注意ください。

	会員料金	利用制限
ロイヤルスポーツプラザ ※毎週(水)定休	540円	会員のみ利用可。年間配付総数720枚。月々60枚まで発行。 有効期限最長3ヵ月。先着順。(会員月4枚まで) ※来年度以降、契約内容の変更について検討を行うこととしておりますので、ご了承ください。 ※ チケット制に移行。共済会事務局窓口でお渡しします。お支払いは現地となります。

共済会事務局からのお知らせ

★ニュースはホームページからもご覧いただくことができます！ご自宅や職場で、ご家族や同僚の皆さまとぜひ一緒にご覧下さい！

岡崎幸田勤労者共済会

検索

★会費の口座引落としについて

4月は、4・5・6月分の会費の請求月です。4月10日(水)にお申し出の口座から引落します。ご準備ください。詳細や請求書が必要な事業所は、お手数ですが事務局までご連絡ください。

★お子様のご入学の時期ではありませんか？

会員様のお子様は小学校、または中学校にご入学される方は、就学祝金の対象となります。入学式がお済みになりましたら必要書類を記入し添付書類を付けた上、ご郵送が事務局窓口までご提出下さい。書類は、ホームページからもダウンロードできます。ご質問等ございましたら、事務局までご連絡下さい。

ニュース内の各種申込は、特別に記載があるものを除き、**締め切りを毎月20日**とさせていただきます。なお、**締切日をもってチケットを発注**するため、抽選結果報告書の通知にかかわらず締め切り以降のキャンセルはできません。



★共済会窓口の受付時間は、8:30～17:15です。

※休業日は、毎週月曜日と年末年始です。

★共済会ニュース掲載の各種斡旋申込は、

- ①まず、お電話をください。
- ②FAXにて申込書をお送りします。ホームページからもダウンロードできます。(http://www.kyosai-yyy.or.jp)
- ③申込書記入後、FAXにて御返送ください。
- ④受付後、当月末頃、確定者に決定通知書を送付します。