

# 共済会ニュース

No.442

2019

# 8

令和元年7月1日現在 /

事業所数732社 会員数:8,232名



公益財団法人岡崎幸田勤労者共済会

岡崎市美合町五本松68番地12 TEL.54-8495 FAX.54-8475

※表示金額は、すべて消費税込みの金額です。

## 共済会ニュース内容の申込について

始めによくお読みください

- FAX申込**…FAXもしくは共済会窓口でお申し込みください。
- 窓口販売**…共済会事務局窓口で販売いたします。
- 申込受付期間について**…毎月「1日～20日」が申込受付期間となります(別に記載されている場合はそちらが優先)。
- 斡旋数について**…コンサートやその他公演等のチケットの申込上限は一人4枚までとなっております(別に記載されているものを除く)。  
※販売元の状況及び申込状況によっては抽選となる場合がございます。
- チケット発注に関して**…FAX申込のものは申込のあった数、もしくは当選数のみの発注となり、共済会で余分に確保はしていません。また、発注後のキャンセル、席種や日時等の変更もできません。
- 申込用紙**…共済会ホームページからダウンロードできます。お電話をいただければこちらからFAXもいたします。
- チケットの座席について**…すべてのチケット類の座席の指定はできません。車椅子の席が必要な方は必ず事前にご連絡ください。

共済会でお渡ししている各種割引チケット等のご利用は、会員と登録家族(生計を一つにしている家族)の方のみとなっております。皆様の貴重な会費で運営しております。ご理解とご協力の程、よろしくお願いたします。

## 東京観光フリープラン or ハロウィンの東京ディズニーリゾートバスツアー

ハロウィンで盛り上がる東京ディズニーリゾートを満喫してみませんか?!

下記旅行社へFAX申込

東京ディズニーランドもしくは東京ディズニーシーのどちらかから選んでいただけます。

もしくは一日東京観光をお楽しみください。

- **日程** / 9月27日(金) 22:30 岡崎出発  
28日(土) 早朝 現地着、22:30 現地発  
29日(日) 早朝 岡崎着



- **チケットについて** / 申込時に、チケットをご自身でオンライン購入されるか、旅行社で手配してもらうかをご選択ください。なお、共済会で2000円分のコーポレートプログラム利用券をお渡します。ご利用ください。(※一般同伴者除く ※年間のコーポレートプログラム利用枚数には算入しません。)また、この時期はサンクスフェスティバルを開催しておりますので、さらにお得にご購入できます。スマートフォンをお持ちでない方は、プリントアウトのeチケットとなります。

理由:スマートフォンでeチケットが表示できるようになっており、さらにファストパスもスマートフォンで取得できるようになったため。

- **募集人数** / 80名《最小催行人数30名》

- **参加料金** /

		参考: チケット代(利用券+サンクスフェスティバル)		
	バス代金	大人	中人	小人
会員	8,000円	4,800円	3,900円	2,400円
登録家族	9,000円			
一般同伴者	10,900円	7,400円	6,400円	4,800円

- ・東京ディズニーランドと東京ディズニーシーどちらかからお選びいただけます。  
※バスは東京ディズニーランドの駐車場に停まります。東京ディズニーシーを選択される方は各自モノレールでのご移動をお願いいたします。
- ・閉園まで一日まるまる遊べます。
- ・東京観光をお選びの方はバス代のみとなります。22:30にディズニーランドを出発しますので、それまでに必ずお戻りください。

行程	勤労文化センター	岡崎東IC	浜松SA	駿河湾沼津SA	海老名SA
	22:30	23:30/24:00	01:10/01:40	02:30/03:00	
行程	東京IC	首都高速	東京ディズニーランド	海老名SA	富士川SA
	04:05	22:30	23:35/00:05	01:10/01:40	
行程	浜名湖SA	音羽蒲郡IC	勤労文化センター		
	03:05/03:35		04:20		

※チケットはご購入後のキャンセル、払い戻しはできません。何か不測の事態が起こる可能性がありますので、なるべく催行日間近にご購入下さい。

※入場制限がかかる場合があります。オンライン購入でも購入できない可能性がありますので、催行日間近でも、各人の責任において、お早目に購入手続きをお願いいたします。

※サンクスフェスティバル料金はオンライン購入のみ適用となりますのでご了承ください。

※お車は共済会臨時駐車場へ駐車いただけますが、場内での事故・盗難・その他トラブル等につきましては一切責任を負いませんのでご了承ください。

※このツアーは旅行傷害保険に加入して実施します。申込者以外の方は保険の対象外となり、参加することはできません。催行前やむを得ず変更になる場合は事前にお知らせ下さい。

※旅行保険代金の金額です。 ※申込多数の場合は抽選。 ※一般の方のみでの参加はできません。 ※奇数人数でのお申し込みは相席になる場合があります。

※道路状況等により、行程や予定時刻が変更になる場合がございます。 ※3歳以下の幼児は座席代として5,000円。

**【重要】 ツアーお申込みと参加費のお支払い先は、直接旅行社へとなります!**  
なお、お申込み後の参加に関する決定通知は、共済会よりFAXさせていただきます。

◎旅行企画・実施 **日本中央交通株式会社** 愛知県知事登録旅行業 第2-917号  
〒444-0202 愛知県岡崎市宮地町柳畑18番地

《お申込・お問い合わせ》 TEL:0564-54-0001 FAX:0564-53-2129

★ニュースはホームページからご覧いただけます!

岡崎幸田勤労者共済会

検索

# 第43回 ソフトボール大会 FAX申込

毎回、白熱した試合が展開されるソフトボール大会!優勝チームは来年度春の「労福協ソフトボール大会」に共済会代表チームとして推薦いたします。賞品もご用意しておりますので、ぜひご参加ください!一致団結、絆を深め目指せ優勝!

- 開催日/10月6日(日) 予備日:10月27日(日)
- 会場/岡崎中央総合公園 「運動広場」
- 開始時間/8:30集合 9:00プレイボール予定
- 募集枠/10チーム予定(1チーム15名以内)

※申込チーム多数の場合は抽選を行う場合があります。  
 ※1事業所で9名に満たない場合は、他の会員事業所と合同で1チーム編成していただくことも可能です。  
 ※試合はトーナメント戦で行います。

- 参加費/1チーム 3,000円 ●参加資格/会員と登録家族 他事業所の会員との混合チーム可
- チーム編成について/労福協のチーム編成ルールに合わせ、監督(プレイ可)を含む12~15名までのチームで、“女性”又は“50歳以上の男性”を計3名以上含むチームといたします。また、試合中は必ず“女性”又は“50歳以上の男性”が常時2名以上プレイするようにしていただきます。



前大会より



## 蒲郡クラシックホテル ★ディナーサマーファミリーバイキング 窓口渡し

美味しい!!楽しい!!バイキング!!ご家族でお楽しみください!!

販売期間:8月14日(水)まで

- 斡旋料金/※ご予約後に共済会事務局窓口でチケットをご購入下さい。
  - 大人 3,800円(一般:4,800円) [中学生以上]
  - 小人 1,500円(一般:2,000円) [小学生]
  - 幼児 700円(一般:1,000円) [4歳以上]
  - ※3才以下無料

★ソフトドリンク付。+1,000円で飲み放題プランもあります。

- 開催期間/8月11日(日)~14日(水)
- 時間/Aタイム17:00~ Bタイム19:00~ (入替え制 ラストオーダー20:30)
- 購入資格/会員のみ(一人4枚まで)
- 予約先/蒲郡市竹島町15-1 蒲郡クラシックホテル ☎0533-68-1111
- 利用方法/ご希望の日・時間帯に空きがあるかご確認の上、ご予約下さい。満席となる日もございます。お早めにご予約下さい。



## 三河湾リゾートリンクス 夏のランチbuffet 販売期間:8月18日(日)まで 窓口販売

今年は『シーフード ランチbuffet』を開催!この機会に是非ご利用ください。

- 斡旋料金/※ご予約後に共済会事務局窓口でチケットをご購入下さい。
  - 大人 2,500円(一般:3,000円) [中学生以上]
  - 小人 1,300円(一般:1,600円) [6才~12才]
  - 幼児 400円(一般: 500円) [3才~5才] ※2才以下無料

★入浴付でバスタオルもついているプランです。食事前の入浴も可能です。(入浴料通常:972円)

- 日程/8月10日(土)~8月18日(日)
- 時間/ランチ ①11:30~ ②13:15~ (入浴12:00~)
- 購入資格/会員のみ(一人4枚まで)
- 予約先/三河湾リゾートリンクス ☎0563-32-3720  
西尾市吉良町宮崎中道下15(月~土9:00~18:00 祝日は除く)
- ご利用方法/三河湾リゾートリンクスへご希望の日・時間帯に空きがあるかご確認の上、ご予約下さい。



イメージ



イメージ



イメージ



イメージ



イメージ

1 ページ記載の "共済会ニュース内容の申込について" をご確認ください。

ディズニー・オン・クラシック ~まほうの夜の音楽会 2019 FAX申込



日時 / 10月13日(日) 14:00開演  
会場 / 愛知県芸術劇場大ホール  
席種 / S席 8,000円  
(一般:8,900円)

※未就学児童入場不可。  
[出演] 指揮・編曲:リチャード・カーシー、演奏者:THE ORCHESTRA JAPAN(オーケストラ)、ナビゲーター:ささきフランチェスコ

★きつと、叶う☆ Wish, Hope, Dream. 3つの願いが叶うなら、あなたは何を望みますか? あなたの願い・望み・夢は、あなただけのもの。ディズニーアニメーションや映画、テーマパークの名曲たちを、オーケストラとヴォーカリストたちの生演奏でお届けする、大人のための音楽会。2019年は7年ぶりに「アラジン」を全編フィーチャーしてご贈ります。愛と友情がユーモアたっぷりに繰られる名作が、音楽・歌・映像とともに甦ります。《チケットぴあ》

名曲の花束 ソフィア・ゾリステン&リヤ・ベトロヴァ FAX申込

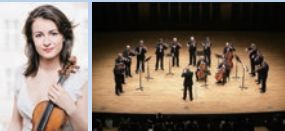

日時 / 11月1日(金) 19:00開演  
会場 / 愛知県芸術劇場コンサートホール  
席種 / S席 4,100円  
(一般:5,000円)

※未就学児童入場不可。  
[出演] 弦楽合奏:ソフィア・ゾリステン / 指揮:プラメン・デュロフ / ヴァイオリン:リヤ・ベトロヴァ

★ブルガリアが世界に誇る名門合奏団と至宝のヴァイオリニストがお届けするベスト・クラシック名曲コンサート。弦の国ブルガリアならではの緻密なアンサンブルを誇るソフィア・ゾリステン。ソリストには、ブルガリアが誇る1990年生まれの美貌の天才ヴァイオリニストリヤ・ベトロヴァが登場。心に響く暖かみ音色、世界最高峰のアンサンブルが紡ぐ極上のひとときをお過ごしください!  
※出演者、曲目等はやむを得ない事情により一部変更になる場合がございます。《チケットぴあ》

ラヤトン ジャパン・ツアー2019 FAX申込



日時 / 11月9日(土) 15:00開演  
会場 / 日本特殊陶業市民会館フォレストホール  
席種 / 全席指定 5,600円  
(一般:6,500円)

※未就学児童のご入場はご遠慮願います。  
[主な予定曲目] バタフライ、フィンランド賛歌、レディ・マドンナ、アンダー・ブルーシャワー、となりのトトロ、他  
※都合により曲目を一部変更する場合がございます。

★日本・フィンランド外交関係樹立100周年を記念して、フィンランドが誇る最高峰のアカペラグループ「RAJATON(ラヤトン)」を招聘し、全国ツアーを開催いたします。RAJATON(ラヤトン)は1997年に名門シベリウス・アカデミーを拠点に結成された男女6人組のアカペラグループです。彼らは、フィンランドのみならず全世界で年間100以上のコンサートを行っており、特に北欧ファン、アカペラ・ファンの間ではカリスマ的存在として人気を博しています。今回のツアーでは、そんな彼らのオリジナル曲をはじめ、洋楽や日本の曲まで、あらゆるジャンルから選りすぐりの名曲をお届けして参ります。フィンランドが生んだ奇跡のハイトーン・ヴォイスを心行くまでお楽しみ下さい。《チケットぴあ》

オルチナリウス コンサート FAX申込



日時 / 11月30日(土) 14:00開演  
会場 / アイプラザ豊橋  
席種 / S席 5,600円  
(一般:6,500円)

※未就学児童のご入場はご遠慮願います。  
[主な予定曲目] アメリカかぶれしたと言われるけど、チコチコ・ノ・フバー、イパネマの娘、他  
※都合により曲目を変更する場合がございます。

★2008年に結成された7人組の男女混声ヴォーカルグループ「ORDINARIUS(オルチナリウス)」は、心地良いラテンのリズムと美しいハーモニーが魅力の、音楽大国・ブラジルが生んだ実力派グループです。現在のブラジル音楽シーンの中で、ヴォーカルグループが注目されるきっかけとなったグループといわれ、2017年にはスイスのジャズ・フェスティバルや、パラグアイで開催される世界のヴォーカルグループが集うフェスティバルに招かれ、2019年にはアメリカ10都市ツアーを行うなど、名実ともにブラジルを代表するヴォーカルグループとして活躍しています。ソリの良いラテンのリズムと華やかで心地よいハーモニーで、誰もが楽しめるステージにご期待ください。《チケットぴあ》

それいけ! アンパンマン ミュージカル おかしな国のおかしなパーティー FAX申込



©やませたかし / フレーベル館・TMS・NTV

日時 / 11月30日(土)  
11:00 / 14:30開演  
会場 / 日本特殊陶業市民会館フォレストホール  
席種 / 全席指定(前売) 2,300円  
(一般:3,000円)

※3歳以上有料。2歳以下は保護者1名につき1名ひざ上鑑賞可。但し、席が必要なお子様は有料。

★それいけ! アンパンマンがミュージカルになってやってくる! アンパンマンたちといっしょに、うたって、わらって、おどっちゃおう!  
《チケットぴあ》

ポーランド国立民族合唱舞踊団「シロンスク」 FAX申込



日時 / 10月26日(土)  
14:00開演 / 18:30開演  
会場 / 日本特殊陶業市民会館フォレストホール  
席種 / S席 6,300円  
(一般:7,500円)

※未就学児童のご入場はご遠慮願います。

★「日本・ポーランド国交樹立100周年」を記念して、ポーランドが誇る民族合唱舞踊団「シロンスク」を招聘し、大型の全国ツアーを行います。「シロンスク」は1953年、作曲家、教育者、作家でもあったスタンリスワフ・パティナ教授によって創設された民族合唱舞踊団です。ポーランドに伝わる自国の伝統舞踊を守り続け、現代の文化を融合し、見事なまでに昇華させたパフォーマンスの数々は「総合芸術」といっても過言ではありません。その高い芸術性は世界でも認められ、これまでに「ポーランド国家賞」「シロンスク音楽賞」「アメリカ大統領賞」「ロシア文化省名譽賞」など数々の賞を受賞してきました。日本・ポーランド国交樹立100周年を記念し、新たな友情の歴史を刻む公演に、是非ご期待下さい。《チケットぴあ》

グランドオペラ共同制作 ビゼー作曲「カルメン」 FAX申込 (全4幕 / フランス語上演・日本語及び英語字幕付き / 新制作)



日時 / 11月2日(土)・3日(日) 祝  
14:00開演  
会場 / 愛知県芸術劇場 大ホール  
席種 / S席 12,500円 (一般:15,000円)

※未就学児童入場不可。  
[出演] 指揮:ジャン・レイズム・ケーンニク、演出:田尾下哲、カルメン加藤のそみ(11/2)、アグダクラエフ(11/3)、ドン・ホセ 福井敬(11/2)、城

宏憲(11/3)、エスカリョー今井俊輔(11/2) / 与那城敬(11/3)、ミカエラ 高橋絵理(11/2) / 露木真木子(11/3) ほか、合唱:二期会合唱団、愛知県芸術劇場合唱団、児童合唱:名古屋少年少女合唱団、管弦楽:名古屋フィルハーモニー交響楽団 ※やむを得ない事情により内容、出演者が変更になる場合がございます。  
★フランスの作曲家ビゼーの晩年の傑作。初演から140年以上が経っても、世界中で上演が多い人気のオペラ「カルメン」。指揮はジャン・レイズム・ケーンニク、演出はあいちトリエンナーレ2013プロデュースオペラ「蝶々夫人」で絶賛を博した田尾下哲が務めます。《チケットぴあ》

日野皓正 スペシャル・ライブ 2019 FAX申込

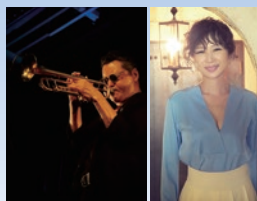

日時 / 11月22日(金) 18:30開演  
会場 / 日本特殊陶業市民会館フォレストホール  
席種 / 全席指定 5,600円  
(一般:6,500円)

※未就学児童のご入場はご遠慮願います。  
[主な予定曲目] Still Be Bop, We Will Rock You、Iの流れのように、It's There, Smile, I've Never Been In Love Before、他 ※都合により曲目を一部変更する場合がございます。

★日本を代表するジャズトランパッター、日野皓正のスペシャル・ライブ。ジャズ愛好家だけでなく、初めてジャズに触れる方にも、ご満足頂ける内容です。ゲストヴォーカリストに人気女性シンガー、ケイコリーを迎えて、オリジナルステージをお届けいたします。オリジナル曲からJAZZのスタンダードナンバー、さらには魅惑のラロバ・セッションまで、常に斬新なサウンドを求め、進化を続ける「ヒノテル・ワールド」をご堪能ください。《チケットぴあ》

劇団スーパー・エキセントリック・シアター創立40周年記念 第57回公演 ミュージカル・アクション・コメディー ピースフルタウンへようこそ FAX申込



日時 / 11月8日(金) 19:00開演  
11月9日(土) 13:00開演  
会場 / 穂の国とよほし芸術劇場 PLAT 主ホール  
席種 / S席 8,800円  
(一般:8,000円)

※未就学児童入場不可。  
[出演] 三宅祐司、小倉久寛、劇団スーパー・エキセントリック・シアター

★劇団創立40周年を迎える今年も、社会性のあるテーマを扱いながら、総勢40名以上による笑い、ダンス、アクション満載のエンターテインメント作品をお届け致します。ご期待下さい。《チケットぴあ》

熊川哲也Kバレエカンパニー Winter Tour 2019 『くるみ割り人形』 FAX申込



日時 / 12月5日(木) 18:30開演  
会場 / 日本特殊陶業市民会館フォレストホール  
席種 / S席 12,000円 (一般:13,000円)

※4歳以下入場不可

[出演] 指揮:井田勝夫 管弦楽:シアター オークストラ トーキョー マリー姫中村祥子 くるみ割り人形 / 王子 高橋裕哉 クララ 吉田のこみ トロツェルマイヤー 宮尾俊太郎 他 KJバレエカンパニー

※出演者、やむを得ない事情により変更となる場合がございます。最新のキャスト情報は公式サイトにてご確認ください。公演中止の場合は、キャスト変更に伴うチケット代金の払い戻し、変更は受けられませんので、ご了承ください。  
★何度でも見たい、極上の夢がある芸術監督・熊川哲也が贈るファンタジー超大作クリスマスシーズンの風物詩として劇場を彩り続けて今年で早15年、熊川哲也が果てなきイマジネーションを駆使して作り上げたこのファンタジーは世界に数あるもののくるみ割り人形とも違う唯一無二の世界を堪能させてくれる。観客の眼前でみる巨大化するツリー・人形とあふりあふりの大戦争、神秘的な雪の屋への旅、人形屋の住人が織りなす色鮮やかな踊りの数々、オリジナルにふられる物語展開のもと、バレエ界屈指の豪華豪華な衣装が次々と移り変わるさまは、まさに魔法となら。そして、10年ぶりの大劇場公演となった昨年は演出もさらに発展、スケールアップした舞台が新たな感動を呼んだ。不動の人気を誇るこの熊川「くるみ割り人形」の進化は止まらない! 《チケットぴあ》

1 ページ記載の "共済会ニュース内容の申込について" をご確認ください。

劇団四季ミュージカル『パリのアメリカ人』 FAX申込



日時/9月18日(水) 18:30開演  
10月16日(水) 18:30開演  
12月25日(水) 13:30開演  
1月2日(木) 13:00開演  
会場/名古屋四季劇場  
席種/S席 10,800  
(一般:11,880円)  
B席 5,800円  
(一般:6,480円)

※2歳以下の入場不可。公演当日3歳以上有料(膝上観劇不可)  
★小粋に華やかに一スタイリッシュなダンスが描く、パリの恋。劇団四季がお届けする最新作は、心も躍る上質なミュージカル。2015年にトニー賞4部門に輝いた『パリのアメリカ人』です。戦争に傷ついたパリの街で、若者たちが新しく見出す、芸術と愛の光。深い感動を呼びおこす物語を、小粋で華やかなステップとともにお届けいたします。贅沢なひとときをお楽しみください。 <チケットびあ>

馬場 俊英 FAX申込



日時/9月22日(日)  
16:30開演  
会場/愛知県産業労働センター  
(ウインクあいち)大ホール  
席種/全指定席 5,600円  
(一般:6,200円)  
※未就学児入場不可  
★馬場俊英 弾き語りツアー  
2019「遠回り」

<サンデーフォーク>

宝塚大劇場 月組公演 UCCミュージカル FAX申込  
『I AM FROM AUSTRIA-故郷(ふるさと)は甘き調(しら)べ』



日時/10月14日(月・祝) 15:00開演  
10月28日(月) 13:00開演  
会場/宝塚大劇場  
席種/S席 7,900円(一般:8,800円)  
※未就学児入場不可

©宝塚歌劇団

主演: 珠城りょう・美園さくら  
★舞台はウィーンにある老舗ホテル「エドラー」。跡継ぎであるジョージは、伝統を重んじる両親に対し若者らしい革新的な改革を掲げ、悲願である「五つ星」獲得を目指し積極的に経営に参加していた。そこへ、オペラ座舞踏会に出席する毎に徐々に帰国したオーストリア出身の人気ハリウッド女優「エマ・カーター」がお忍びでやってくる。しかし従業員一人が彼女の来訪をツイートした為、マスコミが押し寄せホテルは大混乱に陥ってしまう。ホテル側の不手際を詫言に、ジョージがエマの部屋へ訪ねると、ふとしたことから二人は意気投合するが……。ホテルの御曹司として自らのなすべき事を模索するジョージ、世界的なスターでありながら自らを失うエマ、各々は着かれあい、オーストリアの美しい街並みや自然の中で、自分の居場所を見つけていく。オーストリアの第二の国歌とも称される主題歌『I AM FROM AUSTRIA』をはじめ、珠玉のナンバーに乗せて描かれる、心温まる舞台にご期待ください。 <宝塚大劇場>

BoA FAX申込



日時/10月3日(木)  
18:30開演  
会場/日本特殊陶業市民会館  
ビレッジホール  
席種/全指定席 8,700円  
(一般:9,720円)  
※3歳以上有料/2歳以下入場不可  
★BoA LIVE TOUR 2019

<サンデーフォーク>

井上 陽水 FAX申込



申込締切: 8月7日(水)

日時/10月10日(木)  
18:30開演  
会場/アイプラザ豊橋 講堂  
席種/全指定席 7,900円  
(一般:8,800円)  
※未就学児入場不可  
★50周年記念ライブツアー「光陰矢の如し」~少年老い易く 学成り難し~

<サンデーフォーク>

細坪 基佳 FAX申込



日時/11月1日(金)  
18:30開演  
会場/今池ガスホール  
席種/全指定席 5,400円  
(一般:6,000円)  
※3歳以上有料  
★細坪基佳 45周年ホールコンサート Round 45

<サンデーフォーク>

葉加瀬 太郎 FAX申込



日時/12月17日(火)・  
18日(水)・19日(木)  
18:30開演  
会場/愛知県芸術劇場 大ホール  
席種/全指定席 7,400円  
(一般:8,250円)  
※3歳以上有料/入場に関する年齢制限なし  
★日医工 presents 葉加瀬太郎  
コンサートツアー 2019『Dal Segno ~Story of My Life』

<サンデーフォーク>

三浦 和人 FAX申込



日時/12月20日(金)  
18:30開演  
会場/ヤマハ名古屋ホール  
席種/全指定席 5,000円  
(一般:5,500円)  
※3歳以上有料  
★三浦和人 LIVE 2019「めぐる暦」~クリスマス・スペシャル~

<サンデーフォーク>

岩崎宏美コンサートツアー2019 FAX申込



日時/11月17日(日)  
17:00開演  
会場/豊田市民文化会館  
大ホール  
席種/全席指定 5,400円  
(一般:6,500円)  
★もうすぐ45周年! 岩崎宏美  
コンサートツアー ~残したい花に  
ついて~

<豊田市民文化会館>

岡崎市伝統芸能講座事業 FAX申込  
歌舞伎と文楽 in OKAZAKI おもしろ話



日時/11月10日(日)  
14:00開演  
会場/岡崎市民会館あおいホール  
席種/全席自由 700円  
(一般:1,000円)  
※未就学児の入場はご遠慮ください  
★江戸のふるさと岡崎は、物語の宝庫であった! 古典芸能解説者の葛西誠司さんをお迎えして歌舞伎、文楽の魅力、面白さに迫ります。またスペシャルゲストをお迎えして生演奏を行う予定です。どうぞお楽しみに! <サンデーフォーク>



御園座 第五十回 吉例顔見世

FAX申込

日時/10月12日(土) 夜の部16:30開演  
10月22日(火・祝) 昼の部11:00開演  
席種/S席 20,000円 (一般:24,000円)

[主な出演者] 中村梅玉、片岡秀太郎、中村錦之助、中村獅童、片岡孝太郎、中村鷹治郎、中村雀右衛門、片岡仁左衛門。

★昼の部:一、狐と笛吹き。二、双蝶々曲輪日記。  
夜の部:碁太平記白石断。二、身替座禅。三、臉の母。

《御園座》

御園座 ミュージカル ストーリー・オブ・マイ・ライフ FAX申込

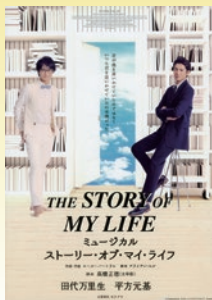

日時/10月29日(火)  
14:00/18:00開演  
席種/S席 6,500円  
(一般:7,500円)  
[主な出演者] 田代万里生、平方元基  
★君が僕を追いかけていたのではなく、いつも君を追いかけていたのは僕だった。

《御園座》

財津和夫コンサート2019 with 姫野達也 FAX申込

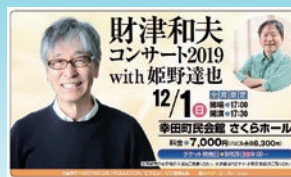

日時/12月1日(日)  
17:30開演  
会場/幸田町民会館 さくらホール  
席種/全指定席 5,700円  
(一般:7,000円)  
※未就学のお子様の入場はご遠慮ください。

★(予定曲目) 青春の影/サボテンの花/心の旅/虹とスニーカーの頃/銀の指輪/夢中さ君に/他

《幸田町民文化振興協会》

吉本新喜劇&バラエティ公演 in 豊田 FAX申込



日時/9月23日(月・祝)  
11:30/14:30開演  
会場/豊田市民文化会館 大ホール  
席種/全指定席 4,000円  
(一般:5,500円)  
※5歳以上有料、4歳以下はひざ上のみ無料  
★出演予定:新喜劇 川畑泰史(座長)/内場勝則/山田花子ほか出演者厳選中!

《鶴飼興業》

不機嫌な女神たち プラス1 FAX申込



日時/11月2日(土)  
14:00/18:30開演  
11月3日(日) 14:00開演  
会場/穂の国とよはし芸術劇場 PLAT主ホール  
席種/全席指定 7,000円  
(一般:8,900円)  
※未就学児童入場不可  
[出演] 和久井映見、羽田美智子、西田尚美、谷原章介

★NHK朝ドラ「ひよっこ」「ちゅらさん」の岡田恵和が贈る 可愛い大人たちのほろ苦コメディ。ほか出演者厳選中! 《中京テレビ事業》

中京テレビ開局50年 第37回名古屋クラシックフェスティバル レガール・フロリサン ヘンデル「メサイア」 FAX申込



日時/10月13日(日) 14:00開演  
会場/愛知県芸術劇場コンサートホール  
席種/S席 11,000円  
(一般:16,000円) ※10枚  
A席 8,100円  
(一般:13,000円) ※10枚  
※未就学児入場不可  
★「ハレルヤ」コーラスが天にまで響く!

《中京テレビ事業》

中京テレビ開局50年 第37回名古屋クラシックフェスティバル トリエステヴェルディ歌劇場「椿姫」 FAX申込



日時/10月25日(金)  
14:00開演  
会場/愛知県芸術劇場大ホール  
席種/S席 19,000円  
(一般:25,000円) ※10枚  
A席 17,000円  
(一般:22,000円) ※10枚  
※未就学児入場不可  
★名作中の名作!

《中京テレビ事業》

中京テレビ開局50年 第37回名古屋クラシックフェスティバル ウィーン・フィルハーモニー管弦楽団 FAX申込



©Matthias\_Creutziger\_4065

日時/11月7日(木)  
18:45開演  
会場/愛知県芸術劇場コンサートホール  
席種/A席 32,000円  
(一般:34,000円) ※4枚  
※未就学児入場不可  
★クリスティアン・ティーレマン指揮。ウィーン・フィルがやってくる!ブルックナー交響曲第8番八短調WAB108(ハース版)

《中京テレビ事業》

中京テレビ開局50年 第37回名古屋クラシックフェスティバル ロイヤル・コンセルトヘボウ管弦楽団 FAX申込



日時/11月20日(水) 18:45開演  
会場/愛知県芸術劇場コンサートホール  
席種/S席 37,000円  
(一般:39,000円) ※4枚  
A席 33,000円  
(一般:35,000円) ※4枚  
※未就学児入場不可  
★パーヴォ・ヤルヴィ指揮。世界三大オーケストラの雄!ワーグナー歌劇「タンホイザー」序曲、ベートーヴェン ピアノ協奏曲第2番、ブラームス交響曲第4番。ピアノ:ラン・ラン。

《中京テレビ事業》

## QUOカードの斡旋!

FAX申込



QUOカードの加盟店は、全国約57,000店!コンビニやファミレス、書店など多くの場所で利用できます。

- 券種 / 5,000円券
- 斡旋価格 / 4,500円
- 申込資格 / 会員のみ 1人2枚まで

※有効期限はございません。 ※残額が0円になるまで繰り返し利用可能。  
 ※支払い額が残額を超えた場合、不足分を現金もしくは残額のあるQUOカードで支払えます。

《(株)クオカード》

## “幸田の梨『豊水』と『新高』”の斡旋!

FAX申込

幸田町の梨は、ふるさと納税の返礼品としても利用されており大変人気となっております。

(豊水:9月5日(木)頃配布予定、新高:9月26日(木)頃配布予定)



イメージ

- 内容 / ① 豊水:5Kg箱入り(10~12玉) 3,000円(一般価格:3,800円)  
 ② 新高:3kg手さげ(3玉) 2,000円(一般価格:2,500円)  
 ※玉の大きさによって数が変わる場合がございますのでご了承ください。
- 斡旋数 / 各100箱
- 申込資格 / 会員のみ 1人どちらか1箱まで  
 (申込多数の場合は抽選となる可能性があります)



## “新規加入事業所”ご紹介キャンペーン

キャンペーン期間 / 令和元年8月1日(木)~10月31日(木)

### ぜひ未加入事業所をご紹介ください! 500円の図書券×加入者人数をプレゼント!

共済会から会員の皆様へ、より魅力ある事業を提供するためには、会員数の増大が必要不可欠です。そこで、会員拡大推進の一環として『新規加入事業所・特約店ご紹介キャンペーン』を展開いたします。取引先やお知り合いの中で、共済会に“ご興味”を示されている未加入の事業所がございましたら、ぜひご紹介ください。もしよろしければ、共済会からご説明にもお伺いします!

ご紹介いただいた未加入事業者が共済会の会員になられた場合、ささやかではございますが**ご紹介者様へ加入者1名様につき500円の図書券を進呈**します。

※通常のポイントも加算いたします。 ※図書券プレゼントの上限は30,000円分とさせていただきます。

- ◎**ご加入いただけるのは**▶ 岡崎市内及び幸田町内に事業所がある個人事業主及び企業並びに各種団体です。  
 ※2名以上の事業所様に限ります。
- ◎**特約店とは**▶ 会員カードを提示すれば、割引が可能なお店です。  
 ※契約時に会報誌に掲載いたします。
- ◎**紹介方法**▶ 『ご紹介票』に必要事項を明記して、共済会へFAXかご郵送ください。(ニュースに同封)
- ◎**進呈時期**▶ 新規入会者の加入手続きが完了した時点で進呈。  
 ※新規特約店契約が完了後、次年度のガイドブックに任意で掲載。

連絡先 / 共済会事務局 ☎0564-54-8495

## ハートフルガイドを活用しよう!

4月にお送りした『ハートフルガイド2019』はお手元に届いていますか?

共済会がハートフルへ会員加入しており、会員の皆様にはハートフル提携店において、割引価格にてご利用いただけるようになっております!ハートフルマークのあるお店では全てご利用いただけます!会員証のハートフルマークをご提示ください!



皆様にお配りしたハートフルガイドはこの地区のものを選んで掲載してありますが、名古屋等の他の地域の情報がより多く掲載されているハートフルガイドの冊子もございます。(共済会事務局窓口にて300円で販売しております。)

詳しい使用方法是、ハートフルガイドの冊子をご覧ください!

## 岡崎市美術博物館 キスリング エコール・パリの煌き

販売期日:9月15日(日)

窓口販売

- 会 期 / 7月27日(土)~9月16日(月・祝)
  - 開館時間 / 10:00~17:00(最終の入場は午後4時30分まで)
  - 休 館 日 / 毎週月曜日 ※ただし8月12日(月・祝)、9月16日(月・祝)は開館、8月13日(火)は開館
  - 幹旋価格 / 一般(高校生以上) **600円**(一般:1,000円)
- ※岡崎市内の小中学生は無料(わくわくカードまたは学生証を提示)  
 ※各種障がい者手帳の交付を受けている方及びその介助者は無料  
 ※未就学児は無料

★順風満帆な画家人生。人を愛し、パリが愛した異邦の画家。ポーランドに生まれた画家・キスリングは、第一次世界大戦前後にパリに集まった芸術家たちによる「エコール・パリ(パリ派)」を代表する作家のひとりです。日本で12年ぶりの回顧展として開催される本展では、肖像、花、風景、裸婦、静物などを主題とした名作を一堂で紹介し、キスリングの画業を辿ります。



## おかざき世界子ども美術博物館 不思議の森のトリックワールド 3D

窓口渡し

観賞するだけでなく、来場された皆さんご自身が絵と一緒にポーズをとって記念写真を撮って楽しめる「体験型」アート!うまく絵に合わせたポーズを作って写真を撮れば、不思議なことに、あなたも絵の中の一部になります!写真に撮って完成するアートで、出来上がった写真を見たときの驚きを体験いただける、夏休みに親子で楽しめるエンターテインメント性の高い企画展です!

- プレゼント枚数 / 先着60枚 会員お一人様2枚まで
- ※無くなり次第終了。数に限りがあるため、必ず行ける方をお願いします。また残券をご確認のうえ、お越しください
- 先着順で入場券をプレゼント!会員証を持って、共済会事務局窓口までお越しください。

- 会 期 / 7月20日(土)~9月29日(日) ※9:00~17:00(入館は16:30まで)
- 休 館 日 / 毎週月曜日(※8月12日、9月16日・23日は開館)、9月17日、9月24日
- 幹旋価格 / 一般 **500円**、小中学生**100円**

※岡崎市内の小中学生は無料 ※各種障がい者手帳所持者とその付添者は無料(各種手帳を提示)



## 平成 30 年度事業報告 決算報告

### ■主な事業内容

#### I 給付事業

##### ○給付状況

給付事由	件数(件)	給付金額(円)	
住宅災害	火災・落雷 損害 50% 以上	1 300,000	
	損害 50% 未満	0 0	
	破裂・爆発 損害 30% 未満	0 0	
	航空機の墜落等 損害 20% 未満	1 60,000	
	小 計	2 360,000	
	自然災害	床上浸水以外 建物損害 70% 以上	0 0
		建物損害 20% 以上	0 0
		床上浸水 建物損害 20% 未満	11 99,000
		小 計	11 99,000
	同居親族の死亡	0 0	
	計	13 459,000	
	死亡	交通事故死	1 500,000
不慮の事故死		0 0	
疾病等 (65 歳未満)		3 600,000	
同上 (65 歳以上)		8 800,000	
小 計		12 1,900,000	
配偶者		9 450,000	
子	1 10,000		
親	164 1,640,000		
計	186 4,000,000		
重度障害	交通事故による重度障害	1 500,000	
	不慮の事故による重度障害	0 0	
	病気等による重度障害 (65 歳未満)	0 0	
	同上 (65 歳以上)	0 0	
計	1 500,000		
後遺障害	交通事故による障害	0 0	
	不慮の事故等による障害	0 0	
計	0 0		
傷病	14 日以上休業	32 160,000	
	30 日以上休業	29 290,000	
	60 日以上休業	14 210,000	
	90 日以上休業	10 200,000	
	120 日以上休業	14 350,000	
	計	99 1,210,000	
慶事	結婚祝金 (法律上の結婚)	103 1,030,000	
	銀婚祝金 (結婚後 25 年)	48 480,000	
	還暦祝金 (満年齢 60 歳)	118 1,180,000	
	出生祝金 (会員及び会員の配偶者の出産)	193 1,930,000	
	就学祝金 (小学校入学)	218 1,090,000	
	就学祝金 (中学校入学)	212 1,060,000	
	計	892 6,770,000	
合 計	1,191 12,939,000		

#### II 在職中及び老後の生活幹旋事業

- (1) 新幹線キップ、名鉄電車乗車券、駐車券、食事券、物品幹旋 **78,467 枚 (件)**

- (2) 貸出事業  
旅行かばん **31 人 309 日**
- (3) 厚生資金融資幹旋事業 **件数 5 件**

#### III 健康維持・増進事業

- (1) 自主事業バス旅行  
・バス旅行 **催行中止**  
・スポーツ大会  
ゴルフ大会、ボウリング大会、ソフトボール大会等 **39 事業所 369 人**
- (2) 幹旋事業  
プール券、プリペイドカード等 **994 枚 (件)**
- (3) 利用助成事業  
人間ドック受診利用助成  
インフルエンザ予防接種利用助成 **2,492 名 1,989,017 円**
- (4) 施設利用助成  
スポーツクラブ等 **8,542 人**

#### IV 余暇及び自己啓発事業

- (1) 自主事業  
・バス旅行 **161 事業所 393 人**  
・教室、セミナー **128 事業所 462 名**  
・その他 (敬老記念、市民まつり) **289 事業所 1,011 名**
- (2) 幹旋事業  
映画、コンサート、スポーツ観戦、割引利用券、補助券 **21,824 枚 (件)**
- (3) 利用助成事業  
保養所、生涯学習等 **37 人 41,000 円**

#### 収支決算 【正味財産増減計算書】

経常収益		単位: 円
基本財産運用益	9,750	
受取会費	49,326,000	
給付事業収益	18,978,507	
在職中及び老後の生活安定事業収益	77,222,460	
健康維持・増進事業収益	2,787,250	
余暇及び自己啓発事業収益	26,872,220	
受取市補助金等	42,272,868	
受取維持管理事業収益	23,668,510	
出資配当金等収益	24,030	
雑収益	1,203,421	
経常収益計	242,950,498	

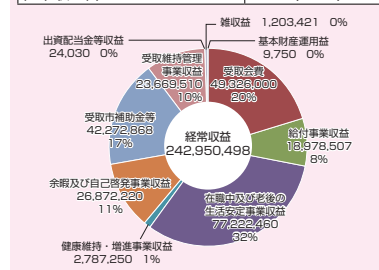

経常費用		単位: 円
事業人件費	29,315,687	
事業運営費	7,307,605	
給付事業費	34,772,092	
在職中及び老後の生活安定事業費	87,835,059	
健康維持・増進事業費	7,743,539	
余暇及び自己啓発事業費	35,089,944	
勤労文化センター維持管理事業費	23,334,377	
管理運営費	13,459,502	
経常費用計	238,857,805	

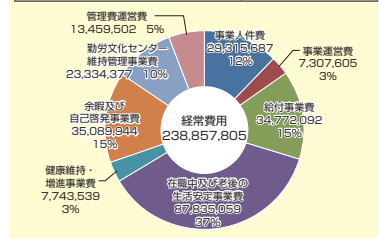

# 東海労金

夏の預金キャンペーン

教育ローン

## 東海ろうきん 2019年 一時金を預けるなら! 上乗せ金利の今がチャンス!

# 夏の預金キャンペーン

定期預金  
店頭表示金利

1年もの

**年 0.10%**

定期預金  
店頭表示金利

3年もの

**年 0.15%**

2019年「夏の預金キャンペーン」

期間中、新たにご契約いただいた定期預金(自動継続)対象預金

※対象は異なります。※ATM-ろうきんダイレクトインターネット・モバイル・テレフォンバンクでのお振入れも対象となります。※ATMは各支店でお振入れいただく場合は、ATMの取扱時間や取扱時間によってお振入れの制限がございます。※ATM-ろうきんダイレクトで振替でお振入れいただく際は、キャッシュカードの引き出し履歴やろうきんダイレクト振替履歴等にご注意ください。

ご確認いただきたい事項

- 1.未商品の金利は、初回お振入れの満期日まで適用されます。満期超過後は左記金利とは異なり、満期超過時点のお振入れ期間等の定期預金店頭表示金利が適用されます。
- 2.店頭表示金利は毎週見直しを行います。
- 3.店頭表示金利および上乗せ金利は残引き額であり、お利息には20.315%の税金がかかります。
- 4.中途解約された場合は、お振入れ期間毎に応じた当金庫所定の中途解約金利を適用させていただきます。
- 5.金利階級により、金利上乗せの特典の要。または本商品の取扱いは中止させていただく場合がございます。
- 6.他の優遇金利制度との併用はできません。
- 7.本商品は、預金保険の対象で、同保険の範囲内で保護されます。

2019年6/1(土)~8/31(土)

※上乗せ金利は予告なく変更する場合がございます。※個人のお客さまがご利用いただけます。

東海ろうきん 0120-226616 検索 <https://tokai.rokin.or.jp>

## 東海ろうきん 教育ローン

財形貯蓄・エース預金・子ども用積立預金「おやごころ」・iDeCo(個人型確定拠出年金)ご契約者 限定特典

年間6万円以上お積立、またはiDeCoをご契約で **年0.2%引下げた金利**がご利用いただけます。

※融資申込者の同居家族がご契約されている場合も対象となります。

◎一般勤労者の方で、現在東海ろうきん住宅ローンをご利用、かつ借与返込ご指定されている方については、会員組合員の金利でご利用いただけます。

◎お申込時のご借入に際し、審査結果によっては、上記金利+年1.5%の適用金利でご利用いただけます。

◎融資金利優待条件等については、金利階級等により変更する場合がございます。

◎お借入れ金利は、お申込み時ではなく実際にお借入れた日付の金利が適用となります。お借入れ後の金利と異なる場合がございます。

◎審査の結果等によっては、ご利用いただけない場合がございますので、予めご了承ください。

◎ご利用いただける方:東海ろうきんの会員組合員、東海ろうきんに出資加入している地域生協/地域に居住する同業者を対象とした生協の組合員、または関係/経営/業務等に直接関係する生協の方(生協関係の方を除く) ◎融資限度額:200万円以内 ◎返済期間:借入10年以上、変動金利20年以上 ◎担保・保証人:原則不要

奨励料や教科書等の学用品の購入、下宿の敷金・礼金等にもご利用OK!

東海ろうきんなら **0円** 保証料手数料

年 **2.5% ~ 年 3.8%**

定期金利、合則金利・生協組合員で下記制約事項 エース預金・おやごころ・iDeCoご契約者特恵適用の方

◎お申込2019年8月1日現在

◎奨学金の増徴などでご利用の場合は、さらに年0.5%の金利引下げ(借入一括入付の場合)

Webで事前審査・申込みができます!

詳しくは東海ろうきんホームページをご覧ください。

東海ろうきん 0120-226616 検索

## 岡崎市医師会健康教育講座

お知らせ

参加費無料

- テーマ / 『食物アレルギー up to date』
- 講師 / 岡崎市民病院 小児科 部長 小児科専門医 アレルギー専門医 渡邊由香里 先生
- 座長 / しいの木子どもクリニック 院長 西村光敏 先生
- 日時 / 令和元年8月4日(日) 午前10時より (1. 講座 2. 質疑応答 1時間30分程度の予定)
- 会場 / 岡崎市医師会公衆衛生センター4F 研修室3 岡崎市竜美西1丁目9番地1 ☎52-1571
- 主催 / 岡崎市医師会 ● 後援 / 岡崎歯科医師会 岡崎薬剤師会

岡崎市医師会

### 健康教育講座のご案内

2019年度 第3回

テーマ 『食物アレルギー up to date』

講師 渡邊由香里先生

座長 西村光敏先生

会場 市民病院4F(1) 研修室3

日時 令和元年8月4日(日) 午前10時より

お問い合わせ先 岡崎市医師会 公衆衛生センター4F 研修室3

TEL: 0564-6521571

## 共済会事務局からの お知らせ

★ニュースはホームページからもご覧いただくことができます!ご自宅や職場で、ご家族や同僚の皆さまとぜひ一緒にご覧下さい!

岡崎幸田勤労者共済会 検索

◆会費の領収書について

共済会会費第2期(7月~9月)の領収書を別に送付していますので、ご確認をお願いします。

ニュース内の各種申込は、特別に記載があるものを除き、**締め切りを毎月20日**とさせていただきます。なお、**締め切りをもってチケットを発注**するため、抽選結果報告書の通知にかかわらず締め切り以降のキャンセルはできません。



- ★共済会窓口の受付時間は、8:30~17:15です。 ※休業日は、毎週月曜日と年末年始です。
- ★共済会二ニュース掲載の各種斡旋申込は、
  - ①まず、お電話をください。
  - ②FAXにて申込書をお送りします。ホームページからもダウンロードできます。(http://www.kyosai-yyy.or.jp)
  - ③申込書記入後、FAXにて御返送ください。
  - ④受付後、当月末頃、確定者に決定通知書を送付します。