



# 平成15年 共済会ニュース

# 4

## No. 246

### 月号



(財)岡崎市勤労者共済会  
 岡崎市美合町字五本松 68 番地 12  
 Tel54-8495・Fax54-8475  
 ホームページ: <http://www.kyosai-yyy.or.jp>  
 平成15年3月1日現在  
 事業所数: 64 1社 会員数: 5,768名

## 善光寺御開帳と国宝松本城を訪ねて

善光寺のご本尊は、阿弥陀如来・観音菩薩・勢至菩薩の御三体の仏様を一つの光背にまつことから、一光三尊の阿弥陀如来と称されます。西暦654年に勅封され御秘仏となって以来今日まで、その姿を直接拝することはできませんが、代わって御分身の前立本尊を7年に1度本堂に迎えて、御仏と結縁していただけるのが御開帳です。元善光寺・祖父江善光寺も御開帳があります。花開く仏都の春をこの機会に訪ねましょう。

日程: 5月24日(土)～5月25日(日)  
 募集人数: 40名《申込者多数の場合は抽選》  
 最少催行人数: 25名

申込資格: 会員と登録家族  
 申込期限: 4月18日(金)

### FAX申込

奇数人数での申し込みは、相席となる場合があります。あらかじめご了承ください。



参考: 一般(2000円)  
 家族19,000円  
 会員16,000円

### 行 程 表

【5/24(土)】

勤労文化センター - 岡崎 IC - 須坂長野東 IC - 善光寺 (昼食)  
 7:30 発 12:10 14:10  
 - 長野 IC - 松本 IC - 松本城 - 松本東急イン (泊)  
 15:30 17:00 17:15 頃着 (夕食なし)

【5/25(日)】

松本東急イン - 松本 IC - 飯田 IC - 元善光寺 - 飯田市内 (昼食) - 飯田 IC  
 (朝食あり)9:00 発 10:45 11:30 11:45 12:45  
 - 一宮 IC - 祖父江善光寺 - 一宮 IC - 岡崎 IC - 勤労文化センター  
 15:00 16:00 17:15 頃着  
 交通事情等により変更になる場合があります。

### 春4月です!

4月10日(木)は、4～6月3ヶ月分の会費の引落日になります。毎回、20件前後の引落不能の事業所があります。今一度、引落口座の残高確認をお願いいたします。平成15年度より人間ドックの補助対象を拡大します。**対象者**: 満40歳(S38.4.2～S39.4.1生) 満50歳(S28.4.2～S29.4.1生) 上記対象者については公的助成を受けていても可とします。詳しくは、共済会事務局(54-8495)まで。共済会ホームページの正式なURLとメールアドレスが決まりました。URL: <http://www.kyosai-yyy.or.jp> メールアドレス: [y-y-y@kyosai-yyy.or.jp](mailto:y-y-y@kyosai-yyy.or.jp) 共済会ニュース・各種申請書等もダウンロードできますので、どんどん活用してください。毎月更新してまいりますので、ご意見もお聞かせください。

### もくじ

|                      |   |
|----------------------|---|
| ・善光寺御開帳バスツアー         | 1 |
| ・共済会事務局から            | 1 |
| ・第40回ゴルフコンペ          | 2 |
| ・ゴルフブリカ幹旋            | 2 |
| ・蒲ブリ「ランチバイキング」チケット幹旋 | 2 |
| ・岡崎市美術博物館催し          | 3 |
| ・「QUIDAM」            | 3 |
| ・ユニ スパ クナル ショウリ      | 3 |
| ・プロ野球                | 4 |
| ・チケット幹旋              | 4 |
| ガイナス・加藤、小林幸子 他       |   |
| ・共済会事務局から            | 5 |
| ・新規《特約店》紹介           | 6 |

4月号の受付は、4月1日(火)8:30からです。申込用紙は、事前にお申し付けください。

# 第40回ゴルフコンペ

FAX申込

## 岡崎カントリー倶楽部

日時：平成15年5月21日(水)  
 OUT・IN 8:03 スタート  
 (池金町、6,694Y、PAR72、  
 全組乗用カート使用)  
 参加費：14,450円(プレイ代、税別)  
 コンペ終了後、表彰式を行います。  
 食事をご用意します。  
 1,000円の補助をいたします。

## 加茂ゴルフ倶楽部

日時：平成15年6月8日(日) 予定  
 (下山村、7,040Y、PAR72)  
 参加費：17,000円(プレイ代・税別)  
 予約が確定し次第、申し込まれた方には詳細をお送り  
 します。  
 表彰式は行いません。(後日、賞品をお届けします。)  
 食事はお出ししません。その代わりに2,000円の補助を  
 いたします。

募集人数：各コース32名《申込者多数の場合は抽選》

競技方法：ダブルペリア方式

申込資格：会員と登録家族

**登録家族もOK!**

申込期限：4月18日(金)

組み合わせは、事務局にて決めさせていただきます。



## コンペに向けて練習しませんか?

年に1度のゴルフプリカの幹旋です。この機会を逃しませんように!!!

FAX申込

| 利用施設名称             | 所在地   | 電話番号      | 幹旋価格             |
|--------------------|-------|-----------|------------------|
| 岡崎グリーンゴルフガーデン      | 東阿知和町 | 46 - 2525 | 9,000円(11,500円分) |
| ロイヤルパークゴルフ         | 大平町   | 24 - 1177 | 9,000円(12,000円分) |
| ウェルサンピア岡崎 : ゴルフ練習場 | 渡町    | 32 - 7211 | 9,000円(12,000円分) |

幹旋枚数：各50枚《申込者多数の場合は抽選》 申込資格：会員のみ《1人合計3枚まで》 申込期限：4月18日(金)

## つつじ&あじさい「ランチバイキング」チケット

開催期間： 蒲郡プリンスホテルつつじまつり  
 4月20日(日)～5月5日(月)  
 形原あじさいまつり  
 6月7日(土)～6月22日(日)  
 6月14日(土)・15日(日)を除く。

| 区分        | 幹旋料金   | 一般料金   |
|-----------|--------|--------|
| 大人(中学生以上) | 2,500円 | 3,500円 |
| 小学生       | 1,000円 | 1,500円 |
| 園児        | 300円   | 500円   |

開催時間：11:30～14:30(入場)

場所：蒲郡プリンスホテル 宴会場

幹旋枚数：合計100枚《先着順》

幹旋期間：4月1日(火)～4月18日(金)

購入資格：会員のみ《会員と登録家族人数分》

### 窓口販売

“花より団子”の方もどうぞ...



共済会事務局窓口にて幹旋販売いたしますので、ご希望の方は、電話にて残券を確認の上、会員証を持ってお越しください。  
 つつじまつり開催期間中は、共済会会員証の提示でホテルの庭園に無料で入場できます。(通常入場料200円)  
 予約制ですので、直接ホテル(0533-68-1111)にお電話してからお出掛けください。  
 メニュー等、詳しくは同封のチラシをご覧ください。

『菱田春草展』  
 愛知県美術館  
 (4/11～5/18)  
 前売券発売中(4/10迄)

# 「こころを癒す丘の上の絵画たち。」



ポルティモア美術館所蔵【バルビゾン派～印象派】

開催期間：4月5日(土)～5月18日(日)  
 開館時間：午前10時～午後6時(入館は午後5時30分まで)  
 開催場所：岡崎市美術博物館(28-5000)  
 休館日：毎週月曜日(5月5日は開館、5月6日は休館)  
 幹旋料金：高校生以上400円(一般800円)  
 小中学生200円(一般400円)  
 市内の小中学生は無料  
 幹旋期間：4月1日(火)～5月18日(日)  
 購入資格：会員のみ《会員と登録家族人数分》  
 共済会事務局窓口にて幹旋販売いたしますので、ご希望の方は、会員証を持って  
 お越しください。

窓口販売



カナダで生まれた世界的エンターテインメント集団「シルク・ドゥ・ソレイユ」。一昨年来日した「サルティンバンコ」は、1年以上のロングランにより総観客動員数124万人を達成。その余韻も冷め遣らぬ中、新作「キダム」が日本初上陸!!

| 日時      | 開演時間  | 席種 | 幹旋料金   | 一般料金    |
|---------|-------|----|--------|---------|
| 6/1(日)  | 17:00 | A  | 4,000円 | 5,500円  |
| 6/11(水) | 19:00 | SS | 6,500円 | 11,500円 |
|         |       | S  | 4,000円 | 9,000円  |
|         |       | A  | 2,500円 | 5,500円  |

一般価格と幹旋価格との差額は共済会が負担しています。

会場：稲沢・新ビッグトップ(JR名古屋駅より東海道本線で岐阜方面へ10分、JR稲沢駅下車徒歩1分)  
 幹旋枚数：各日・各席で各30枚《申込者多数の場合は抽選》  
 申込資格：会員と登録家族  
 申込期限：4月18日(金)

**FAX申込**

「めざましテレビ」で話題沸騰!!

3歳未満のお子様は、保護者1名につき1名までひざ上無料。ただし、席が必要な場合は有料。

## ユーミン スペクタクル シャングリラⅡ

あの感動のステージから4年。ユーミンのシャングリラがスケールアップして帰ってきます。今回は真夏の屋内アリーナに巨大なアイスリンクが出現します。松任谷由実と氷上の超人たちのスペクタクルコンサートをお見逃しなく!! 総合演出・プロデュースは、ユーミンの旦那さん松任谷正隆!

日時：7月1日(火)19:00開演 幹旋枚数：各日30枚(申込者多数の場合は抽選)  
 7月3日(木)18:30開演 申込資格：会員と登録家族  
 会場：レインボーホール 申込期限：4月18日(金)  
 料金：S席8,000円(一般11,500円)

3歳以下のお子様は無料。ただし、席が必要な場合は有料。

**FAX申込**

普通のコンサートと思ったら大間違い!!!

日本のポップス界に数え切れない名曲を送り込んだユーミンサウンド。「ロックショーでもなければサーカスでもない。フィギュアスケートでもなければバレエでもない。いや、その全てでもあるようなそんなショー。説明に困るようなそんなショー。」松任谷正隆はそう表現する。



共済会事務局窓口にて『安城デンパーク』割引利用券お渡し中

# フットボールが始まりました。

すべてナゴヤドームです。

| 試合日・試合番号 |        | PB時間  | 対戦相手 | 席種   | 幹旋枚数                | 幹旋料金            | 一般料金    |
|----------|--------|-------|------|------|---------------------|-----------------|---------|
| 6月       | 17日(火) | 18:00 | ヤクルト | イナット | 各試合<br>5組<br>(2席1組) | 8,000円<br>(2席分) | 11,000円 |
| 7月       | 8日(火)  | "     | 横浜   | "    |                     |                 | 11,000円 |
|          | 27日(日) | "     | 阪神   | 内野A  |                     |                 | 9,600円  |
| 8月       | 6日(水)  | "     | 広島   | イナット |                     |                 | 11,000円 |

イナット席は1階、内野A席は3階で、両席とも塁の指定はできません。

申込資格：会員のみ《1人1組まで(複数試合は不可)。申込者多数の場合は抽選》

申込期限：4月18日(金)

**FAX申込**

## チケット幹旋

幹旋枚数：各30枚《申込者多数の場合は抽選》

購入資格：会員と登録家族(人数分まで)

申込期限：4月18日(金)

FAX申込が窓口申込とします。申込用紙は事前にお申しつけいただくか、ホームページからダウンロードしてください。

**FAX申込**

### ヴィーナス・カルテット

日時：6月13日(金)

19:00開演

会場：コロネット

料金：全自由席2,000円

(一般前売2,500円)

優れた音楽性と質の高い演奏テクニック、叙情性豊かで華やかなステージからヨーロッパ各国で高い評価を得ているフジの次代を担う女性カルテットの初来日ステージです。【ヴィーナス・カルテット 弦楽四重奏団】



### 南総里見八犬伝

日時：6月8日(日)

11:00開演

会場：中日劇場

料金：A席11,500円

(一般15,000円)

市川猿之助歌舞伎公演。

猿之助歌舞伎ならではの

スペシャル演出をお楽しみください。



### 中村美津子特別公演

日時：6月1日(日)

11:00開演

会場：御園座

料金：一階一等席10,000円

(一般14,800円)

一木曾路の華(叱られて)

二.中村美津子お祭り



### 姜 建華 (ジャン ジェンホ) 二胡コンサート

日時：6月28日(土)

14:00開演

会場：幸田町民会館つばきホール

料金：全自由3,000円

(一般前売4,000円)

映画「ラストエンペラー」で二胡を演奏。

1976年上海で小澤征爾との

運命の出会い以来、パリのボストン東京他で共演!

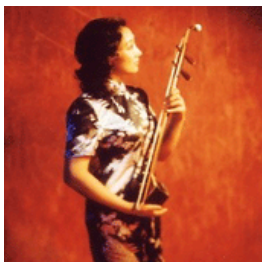

### マンハッタン・ジャズ・クインテット

日時：6月26日(木)

19:00開演

会場：愛知県芸術劇場

コンサートホール

料金：S席：4,500円

(一般：6,500円)

リーダー兼ピアニストのデビッド・マシューズは、ポール・マッカートニー、フランク・シナトラ、鈴木雅之、松田聖子などのアーティストを手掛けた鬼才編曲家です。



### 小林幸子

日時：6月7日(土)

14:00開演

会場：愛知県芸術劇場大ホール

料金：S席5,000円

(一般7,000円)

紅白歌合戦24回連続出場。

今や紅白の目玉ともいわれる

豪華な衣装もさることながらパワーのある歌声を是非、生で!



### 演劇「海の上のピアニスト」

日時：6月19日(木)

18:30開演

会場：愛知厚生年金会館

料金：S席6,000円

(一般8,500円)

海の上で生まれ、一度も船を下りることのなかった

天才ピアニストの伝説。市村正親出演、稲本響(ピアノ)



共済会事務局窓口にて『東幡豆潮干狩り』割引利用券お渡し中

## 保険証も合わせて提示してください。

4月1日(火)より、「レ・ワールド 岡崎(サナ)」「岡崎健康ランド」「竹千代温泉」「名鉄セントラルフィットネスクラブ」「コミスポークラフ 岡崎」「ロイヤルパークinz」を登録家族が利用される時は、**会員証と健康保険証(コピー可)**を合わせて提示してください。提示がない場合は、利用をお断りする場合があります。受付簿についても、記入漏れ等が目立ちますので、必要事項を必ずお書きください。お書きいただけない場合は**ビジュアル料金**をお支払いいただく場合があります。**会員・登録家族以外の方の利用をなくすため、お手続きをお掛けして申し訳ありませんが、ご協力お願いいたします。**

「コミスポークラフ 岡崎」の利用料金について、共済会ニュース10月号と3月号で4月1日より1,050円(税込)になるとお知らせいたしましたが、突如、施設側から「**現行どおり525円(税込)**」で結構です。」との連絡がありました。したがって、4月以降も当分の間は**会員・登録家族とも525円**でご利用できますのでお知らせいたします。ご心配をお掛けして申し訳ありません。

## 有効期限は大丈夫？



「東京ディズニーリゾート」「ユニバーサルスタジオジャパン」「パルケエスパニー」「カササギランド」「デンパーク」「わんわん動物園」「ラグナシア」などの**割引利用券には有効期限があります。**お手元にお持ちでしたら今一度ご確認ください。もし4月1日以降のものが必要な場合は、共済会事務局窓口にてお申しつけください。

## ハイカの共済会補助額の変更について

平成15年2月末でハイウェイカードの3万円券と5万円券が廃止されたことに伴い、現在、共済会では5千円券と1万円券のみ注文を承っています。平成15年度よりその**補助額を、5千円券については500円、1万円券については1千円**とします。必要な方は、申込書を共済会事務局までご請求いただくか、ホームページよりダウンロードして、FAXにて共済会事務局までお申し込みください。毎月10日締切、月末渡し。

## 長島温泉「湯あみの島」の割引利用について

昨年の8月にオープンした「湯あみの島」が割引料金で入場できるようになりました。**遊園地の入場とセットになったものです。**希望される方は、共済会事務局にて割引利用券をお渡ししますので、**会員証をお持ちの上、**お越しください。



スーパー銭湯などとは違ってスケールの大きな温泉に一度脚を運んでみてください。

| 区分      | 一般料金    | 会員料金    |
|---------|---------|---------|
| 大人      | 2,100 円 | 1,200 円 |
| 小・中学生   | 1,300 円 | 600 円   |
| 幼児(2歳~) | 700 円   | 400 円   |

## 志摩スペイン村「パルケエスパニー」の利用料金等の変更について



- ・「パスポート」は、従来どおり「施設利用補助券」にて会員料金は据え置きです。
- ・「入園券」「ムーンライトパスポート」は、「施設利用優待券」(新設)にて一般料金の約10%引きの料金で購入できます。
- ・「2DAYパスポート」は、それ自体には割引がありませんが、「パスポート」を会員料金で購入していただいた後に「2DAYパスポート」に差額でグレードアップすることは可能です。
- ・「施設利用補助券」「施設利用優待券」は共済会事務局にありますので、会員証を持参の上、お越しください。

## 給付金申請・異動届けはお済ですか？

中学校卒業、小学校入学、生涯学習講座の給付金の請求を忘れていませんか？事由発生後2年で時効を迎えます。ただし、**申請は事由発生後**に行ってください。



会員、同居家族の**引越しなどの異動**はありませんか？ある場合は、所定の申請書類を提出してください。

# 新規《特約店》紹介

今回、新たに6軒のお店と特約店契約を結ぶことができました。すべて飲食関係のお店で、共済会の会員事業所でもあります。お近くの方も、そうでない方もどうぞご利用してください。この不況の時代に共済会の会員同士お互いに助け合いましょう！

今後も飲食関係だけではなく、いろんな業種のお店と契約を結んでいきたいと思っています。ご協力の程よろしくお願いします。

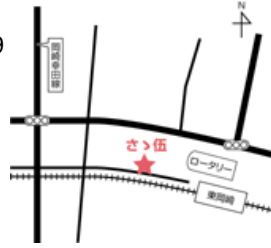
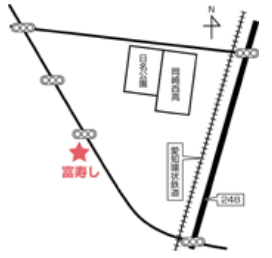
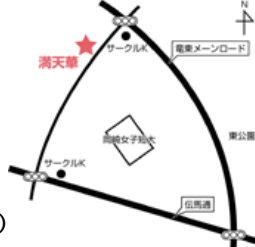

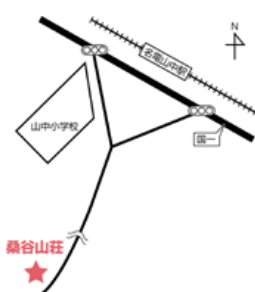
|  |   |
|--|---|
| <p><b>海鮮ろばた焼『串もと』</b></p> <p>所在地：上六名3丁目8-14<br/>                 電話：53-9964<br/>                 営業時間：17:00～24:00<br/>                 休業日：日曜日<br/>                 割引内容：全商品5%引<br/>                 対象者：会員と同伴者</p>   | <p><b>食事処『さゝ伍』</b></p> <p>所在地：明大寺本町4丁目19<br/>                 電話：28-0335<br/>                 営業時間：11:00～14:00<br/>                 17:00～23:00<br/>                 休業日：日曜日・祝日<br/>                 割引内容：夜の部の飲食5%引<br/>                 対象者：会員と同伴者</p>  |
| <p><b>『富寿し』</b></p> <p>所在地：日名本町1-12<br/>                 電話：24-4703<br/>                 営業時間：17:00～2:00<br/>                 休業日：日曜日<br/>                 割引内容：全商品5%引<br/>                 対象者：会員と同伴者</p>   | <p><b>珈琲茶屋『満天華』</b></p> <p>所在地：小呂町2丁目100-2<br/>                 電話：25-0570<br/>                 営業時間：8:00～19:00<br/>                 休業日：日曜日・第2月曜日<br/>                 割引内容：デザート一品（食事時）<br/>                 対象者：会員と同伴者の計4名</p>                        |
| <p><b>漁菜献房『美ん』</b></p> <p>所在地：日名中町4-11<br/>                 電話：25-3755<br/>                 営業時間：11:30～14:00<br/>                 17:30～2:00<br/>                 休業日：水曜日・日曜日昼の部<br/>                 割引内容：夜の部の飲食5%引<br/>                 対象者：会員と同伴者</p>  | <p><b>国民宿舎『桑谷山荘』</b></p> <p>所在地：山綱町字扇子山284<br/>                 電話：48-2855<br/>                 割引内容：・昼食時間に食事をされた方にフリードリンクをサービス（ランチは除く）<br/>                 ・宿泊利用者にドリンク（冷酒を除く）1本をサービス<br/>                 対象者：会員と同伴者の計4名</p>                         |



共済会窓口の受付時間は、8:30～17:15です。  
 休業日は、毎週月曜日と年末年始です。  
 共済会ニュース掲載の各種斡旋申込は、まず、お電話ください。  
 FAXにて申込書をお送りします。HPからもDL可。  
 申込書記入後、FAXにてご返送ください。  
 受付後、当月末頃、確定者に決定通知書を送付します。