



公益財団法人岡崎幸田勤労者共済会

No.498

令和6年3月1日現在/
事業所数648社 会員数:7,953名

岡崎市羽根町小豆坂117番地3 TEL.54-8495 FAX.54-8475

※表示金額は、すべて消費税込みの金額です。

共済会ニュース内容の申込について

始めによくお読みください

- ① **WEB申込**… OK.ECプラス・ポータルサイトからお申込ください。
- ② **FAX申込**… FAXもしくは共済会窓口でお申込ください。
- ③ **窓口販売**… 共済会窓口で販売いたします。
- ④ **WEB印刷**… ご自身でOK.ECプラスにて割引利用券をダウンロードし、印刷。もしくは、共済会窓口でお申込ください。
- ⑤ **申込受付期間について**…毎月「1日～20日」が申込受付期間となります(別に記載されている場合はそちらが優先)。
- ⑥ **斡旋数について**…コンサートやその他公演等のチケットの申込上限は一人4枚までとなっております(別に記載されているものを除く)。※販売元の在庫状況及び申込状況によっては抽選となる場合がございます。
- ⑦ **申込用紙**…共済会ホームページからダウンロードできます。お電話をいただければこちらからFAXもいたします。

共済会でお渡ししている各種割引チケット等のご利用は、会員と会員同居家族としておりますので、ご理解・ご協力をお願いします。これに反した行為があった場合には、会員事業所及び会員資格の取り消し等をさせていただきますので、ご承知おきください。

「共済会ニュース」は「わくワーク!ニュース」に生まれ変わりました!

今まで以上に会員の皆様に

『わくわく』をお届けできる

ように頑張ります!

今後ともどうぞよろしく

お願いいたします!

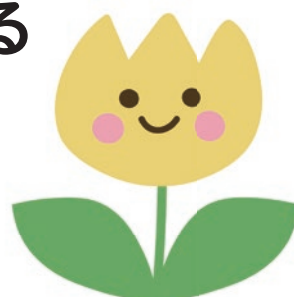

《中小企業向けの先端技術セミナー》

お知らせ

セミナーの詳細
お申込はこちら

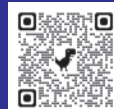

■場 所/岡崎市中小企業・勤労者支援センター

■対 象/どなたでも

◆EXCELさんと仲良くなろう!業務を効率よくするワンポイント講座◆

■開催日時/5月14日(火) 15時~17時 ■参加費/1,000円 ■定員/10名

■講 師/別所大介 氏(NPO法人中部ビジネス支援専門家ネットワーク理事)

◆ドローン活用セミナー「ドローンの基礎知識とビジネスや副業にどう活かすのか」◆

■開催日時/5月23日(木) 15時~17時 ■参加費/1,000円 ■定員/20名

■講 師/(株)DSA 野澤インストラクター

◆日常から仕事でつかえる簡単ビジネスツール10選!◆

■開催日時/6月4日(火) 15時~17時 ■参加費/1,000円

★ニュースはホームページからもご覧いただけます!

わくワーク!岡崎幸田

検索

第24回

ソフトボール大会

WEB・FAX申込

やわらかいゴムのボールですので、安全にどなたでもお気軽に楽しめます。職場の仲間と一緒に、健康の維持・増進に取り組みましょう！

- 日 時／5月18日(土) 9:00受付 9:30試合開始(午前で終了予定)
- 会 場／岡崎中央総合公園 『体育館』
- 募集チーム数／10チーム程度
 - ※1チーム4～8名程度 ※コートへは4名出場
 - ※人数が多くなる場合は、2チーム以上に分けてください。
 - ※申込多数の場合は抽選を行う場合があります。



第23回大会参加のみなさん

- 参加費／1チーム**1,500円**
 - 参加資格／会員と登録家族
 - その他／・試合は、変則のリーグ方式で行います。
 ・1試合3セット(2セット先取、1セット15点先取のラリーポイント制)
 ・その他、ご不明な点は共済会事務局までお問合せください。 ※ボールのプレゼントはありません。
- ★やむを得ない事情により中止となる場合があります。その場合はご容赦ください。

令和6年度 スポーツ大会日程

ソフトボール大会	9月22日(日)(予備日:9月28日(土))
ボウリング大会	ロングランボウリング大会／5月1日～6月末(予定) サンボウル／11月22日(金)

皆様のご参加をお待ち申し上げます！

フラワーアレンジメント教室

WEB・FAX申込



5月は「母の月」! 「母の日」だけでなく、日頃の感謝の気持ちを込めて、手作りのフラワーアレンジメントをプレゼントしてみませんか。

- 参加費／会 員：2,400円 登録家族：2,600円
 一般同伴者：3,500円 ※作品材料費等込
- 日 時／5月19日(日) 10:00～12:00 (受付:9:30～)
- 会 場／岡崎市中小企業・勤労者支援センター 第4・5教室
- 講 師／フラワーショップ花生園 畠山先生
- 募集人数／20名(申込多数の場合は抽選)
- 参加資格／会員と登録家族及びその一般同伴者
- 持 ち 物／花ばさみ・エプロン

蒲郡クラシックホテル春のランチバイキングの斡旋!

窓口販売

味自慢の料理が勢揃い!特製料理・スイーツなどホテルの味を食べ放題!

- 開催日時／4月22日(月)～27日(土)、29日(月)～5月2日(木)、4日(土)、5日(日)
 11:30～14:30(入場は13:30まで)
- 会 場／蒲郡クラシックホテル バンケットホール2階クラブクラシック
- 料 金／大 人:3,400円(一般:4,200円) 小学生:1,600円(一般:2,000円)
 幼 児: 800円(一般:1,000円)
- 斡旋枚数／200枚《先着順》
- 購入資格／会員のみ(1人4枚まで)
 ※大人は中学生以上。3歳以下は無料。
 ※共済会事務局窓口にて斡旋販売しますので、電話で残券をご確認の上、会員証を持ってお越しください。
 ※バイキング、レストランご予約の方は駐車場、ホテルの庭園を無料でご利用いただけます。(その他、期間中は駐車1台につき500円)
- ※本イベント期間中、会員証ご提示でのお値引きは利用不可
- ご予約・お問合せ／蒲郡クラシックホテル 蒲郡市竹島町15-1 ☎0533-68-1111

味自慢の料理が勢揃い!特製料理・スイーツなどホテルの味を食べ放題!!

Webから簡単に予約できます
QRコードで簡単アクセス!
<http://pange-classic-hotel.com/event/kyuikyuu/>

WEBでご予約のお客様は
大人 4,200円

大人4,500円 小学生 2,000円 幼児(3歳以下) 1,000円

開催日 4月22日(月)～27日(土)・29日(月)～5月2日(木)・4日(土)・5日(日)
11:30～14:30 ※入場13:30まで 会場:バンケットホール2階クラブクラシック

※料理写真はイメージとなります。表記価格には全てサービス料・消費税を含みます。ご予約のキャンセルにつきましては、ご予約日の3日前より料金の100%のキャンセル料を頂戴いたします。

尾西の長期保存食セット

WEB・FAX申込

ローリングストックに最適な簡単・便利で美味しいセットです。

長期保存食セット3日分

●セット内容／わかめごはん(100g×1袋)、アレルギー対応五目ごはん(100g×1袋)、ドライカレー(100g×1袋)、チキンライス(100g×1袋)、携帯おにぎり鮭(42g×1袋)、CoCo 壱番屋監修カレーライスセット(1食分×1袋)、ひだまりパンプレーン(1個)、ひだまりパンチョコ(1個)、ライスクッキーココナッツ(8枚入り1箱)、長期保存水(500ml×4本)、説明書(1枚)

●斡旋価格／**4,400円**(一般価格:5,400円)
(斡旋価格は税・送料込、一般価格は税込・別途送料)

●賞味期間／5年6ヵ月(製造月から)／5年保証

●申込資格／会員のみ(1人2セットまで)



東海4県合同企画!

御殿場ごちそうピクルス 特別販売!

WEB・FAX申込

富士山の麓の冷涼な気候と清浄な雪解け水を活かして四季折々の野菜を栽培している静岡県御殿場の「かつまたファーム」の「ごちそうピクルス」!

保存料不使用。農家が開発したピクルスだからこそ、素材の魅力を最大限引き出しています。健康的かつ優れた味わいのピクルスで、日々の食事をワンランクアップしませんか?

①おススメ3本セット

■斡旋価格／**2,000円**(一般価格:3,300円)

■セット内容／きゅうり・さつまいも・肉専用

②おススメ5本セット

■斡旋価格／**3,200円**(一般価格:5,500円)

■セット内容／きゅうり・大根・さつまいも・グリーントマト・肉専用

③7本フルセット ※ポストカード入り

■斡旋価格／**4,200円**(一般価格:6,980円)

■賞味期限／製造日より5ヵ月(開封後要冷蔵)

■申込資格／会員のみ(1人2セットまで) ※申込多数の場合は抽選

■その他／おススメセットの内容は、その時期の「おススメ」をご用意するので、変更になる可能性があります。

ごちそう・野菜のある食卓をもっと楽しく・かつまたファーム
ピクルスシリーズ



【ごちそうピクルス】

- ・肉専用ごちそうピクルス(略称:肉専用)
- ・魚専用ごちそうピクルス(略称:魚専用)
- ・グリーントマトとオリーブのごちそうピクルス(略称:グリーントマト)
- ・大根とゆず梅かつお(出汁和風)のごちそうピクルス(略称:大根)
- ・きゅうりと海老じゃこ昆布(出汁和風)のごちそうピクルス(略称:きゅうり)

【デザートピクルス】

- ・さつまいもとあずきのデザートピクルス(略称:さつまいも)
- ・ミニトマトとナタデココのデザートピクルス(略称:ミニトマト)

東海4県合同企画!

雅トマトジュース 特別販売!

WEB・FAX申込

富士山の伏流水で育った「御殿場高原 雅トマト 無添加100%トマトジュース」です。雅トマトの中でも甘味・酸味のバランスが最も良い完熟トマトを使用し作っています。コクのバランスも良く非常に飲み易いので、毎日飲んでも飽きない、トマトジュースが苦手な方でも美味しいと感じていただけるトマトジュースです。

①500ml×2本セット

■斡旋価格／**1,800円**(一般価格:2,400円)

②180ml×5本セット

■斡旋価格／**1,500円**(一般価格:2,200円)

■賞味期限／製造日より常温1年(開封後要冷蔵)

■申込資格／会員のみ(1人2セットまで)

※申込多数の場合は抽選



★ニュース申込のチケットについて★

- 別に記載されている場合を除き、毎月20日が申込締切日となります。
- 申込締切後のキャンセル、席種や日時等の変更はできません。
- 座席の指定はできません。車椅子の席が必要な方は必ず事前にご連絡ください。
- チケットをお渡しできる日が、開催日が近い、あるいは開催中になる場合がありますので、ご注意くださいとともに、ご了承の上お申し込みください。
- 申込多数の場合は抽選になります。確実に必要な場合は、ご自身でチケットを確保されることをお勧めします。

窓口販売
チケットについて

4月1日から右記のように変更になります。

券種	変更前	変更後
ユナイテッドシネマ岡崎 イオンシネマ岡崎 名古屋港水族館 名古屋市東山動植物園 豊橋総合動植物園 のんほいパーク 愛知こどもの国	一度に購入できるのは 会員と登録家族利用2 回分まで	会員一人につき月10枚まで かつ 一度に購入できるのは会員と登録家族人数分まで
新幹線キップ 普通車自由席券(片道)	一度に購入できるのは 会員と登録家族利用往 復分まで	会員一人につき月10枚まで かつ 一度に購入できるのは会員と登録家族人数の往復分まで
名鉄電車キップ(片道)		現在庫がなくなり次第販売終了(使用期限6月30日まで)

ゴルフ練習場プリペイドカードの斡旋

WEB・FAX申込

利用施設名称	所在地	電話番号	斡旋価格
岡崎グリーンゴルフガーデン	東阿知和町	46-2525	8,500円 (一般10,000円(11,500円分))
ロイヤルパークゴルフ	大平町	24-1177	10,500円 (一般11,000円(10,500円分)) ※価格には共済会の補助が含まれています。



※ロイヤルパークゴルフは、ゴルフ練習場発行のご自身の会員カードに10,500円分チャージできる券を発行します。なお、記名式の会員カードによりご本人様以外のご利用はできません。

- 斡旋枚数/各100枚(申込多数の場合は抽選)
- 購入資格/会員のみ(1人合計2枚まで)

天然温泉コロナの湯 入泉券の斡旋

WEB・FAX申込

天然温泉コロナの湯で身も心もゆったり癒されましょう。

- 斡旋価格/①入泉券1枚: **800円**
(一般価格: 平日1,000円、土日祝1,100円)
- ②健美効炉招待券1枚: **550円**
(一般価格: 平日650円、土日祝850円)

- 斡旋枚数/会員のみ(1人10枚まで) ※有効期限1年間
泉質: ナトリウム・カルシウム塩化物(低張性・弱アルカリ性・低温泉)
適応症: 神経痛・腰痛・関節痛・五十肩・打撲・捻挫

《(株)コロナワールド》



すかいらーく【ご優待券】の斡旋

WEB・FAX申込

すかいらーく各店(ガスト、バーミヤン、ジョナサン、しゃぶ葉、夢庵、ステーキガスト、藍屋、魚屋路、から好し、むさしの森珈琲等 約2,600店)でご利用いただけるプリペイドカードです。

- 品名/すかいらーくご優待券1,000円券
- 斡旋内容/3枚1組 3,000円分
- 斡旋価格/**2,300円**
- 申込資格/会員のみ(1人3組まで)
- その他/500円単位で利用可能。お釣りはできません。使い切りカードです。
- 有効期限/最大180日

※お渡し日は5月24日頃を予定しております。



おかざき世界子ども美術博物館 スイッチあそび展

WEB申込限定

抽選で入場券をプレゼント!

申込締切:4月15日(月)

OK.ECプラスもしくはポータルサイトにてお申込ください。

- 抽選枚数/60枚 (会員1人2枚まで申込可)
※数に限りがあるため、必ず行ける方をお願いします。
※抽選の結果残券がある場合、窓口で直接配布します。(先着)
- 会期/4月20日(土)~6月23日(日) ※9:00~17:00(入館は16:30まで)
- 休館日/毎週月曜日と祝日の翌平日(4月30日、5月7日) ※ただし4月29日、5月6日は開館
- その他/当選・落選の通知は全てWEB通知で行います。FAXでの通知はできませんので、ご了承ください。



中日ドラゴンズ 公式戦

申込締切: 「※」の試合チケットのみ4月18日(木)

WEB・FAX申込

外野席	5月	阪神			ヤクルト		
		5/15(水)	5/16(木)		5/24(金)	5/25(土)	5/26(日)
		18:00	18:00		18:00	14:00	13:30
	6月	セ・パ交流戦 西武			セ・パ交流戦 楽天		
		5/28(火)	5/29(水)	5/30(木)	6/7(金)	6/8(土)	6/9(日)
		18:00	18:00	18:00	18:00	14:00	13:30
7月	セ・パ交流戦 ソフトバンク			DeNA			
	6/4(火)	6/5(水)	6/6(木)	6/28(金)	6/29(土)	6/30(日)	
	18:00	18:00	18:00	18:00	14:00	13:30	
7月	広島			阪神			
	6/21(金)	6/22(土)	6/23(日)	7/12(金)	7/13(土)	7/14(日)	
	18:00	14:00	13:30	18:00	14:00	13:30	



©中日ドラゴンズ

席種	幹旋席数	幹旋価格 (2席分として)
ドラゴンズ外野応援席(2024シーズンシート)	各試合	巨人戦 3,000円 その他 2,500円
ライト側 31列 R530・R531 2席1組	1組	一般参考価格:1席2,000円(1組4,000円)



©中日ドラゴンズ

内野席	6月	広島			DeNA		
		6/21(金)※	6/22(土)※	6/23(日)※	6/28(金)※	6/29(土)※	6/30(日)※
		◎18:00	DP14:00	◎13:30	◎18:00	★14:00	DP13:30
7月	7月	広島			阪神		
		7/5(金)	7/6(土)	7/7(日)	7/12(金)	7/13(土)	7/14(日)
		◎18:00	★14:00	◎13:30	◎18:00	DP14:00	◎13:30

※チケット料金は試合日により価格が変動します。

席種	★プレミアム	◎スタンダード	DPダイナミックプライシング	■バリュー
内野A(1塁)	おとな	4,800円	4,500円(一般5,200円)	4,500円(一般5,200円)
	子ども	(一般5,400円)	2,000円(一般2,600円)	2,000円(一般2,600円)
内野B(3塁)	おとな	3,800円	3,800円(一般4,200円)	3,800円(一般4,200円)
	子ども	(一般4,400円)	1,600円(一般2,100円)	1,600円(一般2,100円)

【共通事項】 ■会場/バンテリンドーム ナゴヤ ■申込資格/会員のみ(内野は申込上限枚数合計4枚)

- ※申込多数の場合は抽選となります。 ※隣同士の席を確保しておりますが、状況によってお席が離れる可能性があります。
- ※決定後のキャンセルはできません。 ※申し込みの無かった外野応援席は号外でご案内いたします。
- ※小学生未満ひざ上に限り無料。ただしお席の必要な場合は有料。 ※おとな=高校生以上、子ども=小中学生が対象。

湯快リゾートVIPチケットのご案内

窓口渡し

湯快リゾートの宿泊時に使える割引券「VIPチケット」を使って、お得に旅行を楽しもう!

- 有効期間/2024年10月31日(木)まで(但し除外日あり)
- 割引内容/割引券1枚持参で1名様あたり**2,000円OFF**(グループ内中学生以上全員対象)
- 配布枚数/合計100枚 ●資格/会員1人1枚まで
- チケットのお渡し方法及びご利用手順/
 - ①湯快リゾート公式ウェブサイトから予約。
 - ②宿泊予約後、VIPチケットをお渡しますので、共済会事務局へお越しください。(要会員証提示)
※チケットの残券を電話でご確認ください。 ☎0564-54-8495
 - ③チェックイン時に湯快リゾートスタッフへ**チケットをお渡し**のうえ、**会員証をご提示**ください。
- 注意事項/1枚で1泊有効。



本券をご利用の場合
ご予約は公式サイトに
ご予約は公式サイトに
ご予約は公式サイトに
ご予約は公式サイトに

除外日あり(下記カレンダー参照 ※黒色日は割引対象除外日)
他の割引クーポン、割引プランとの併用不可
他社の予約サイトや旅行会社からの予約は適用対象外(全福センターの特典割引併用不可)

4月	5月	6月	7月	8月	9月	10月
日 月 火 水 木 金 土 1 2 3 4 5 6 7 8 9 10 11 12 13 14 15 16 17 18 19 20 21 22 23 24 25 26 27 28 29 30	日 月 火 水 木 金 土 1 2 3 4 5 6 7 8 9 10 11 12 13 14 15 16 17 18 19 20 21 22 23 24 25 26 27 28 29 30 31	日 月 火 水 木 金 土 1 2 3 4 5 6 7 8 9 10 11 12 13 14 15 16 17 18 19 20 21 22 23 24 25 26 27 28 29 30	日 月 火 水 木 金 土 1 2 3 4 5 6 7 8 9 10 11 12 13 14 15 16 17 18 19 20 21 22 23 24 25 26 27 28 29 30 31	日 月 火 水 木 金 土 1 2 3 4 5 6 7 8 9 10 11 12 13 14 15 16 17 18 19 20 21 22 23 24 25 26 27 28 29 30 31	日 月 火 水 木 金 土 1 2 3 4 5 6 7 8 9 10 11 12 13 14 15 16 17 18 19 20 21 22 23 24 25 26 27 28 29 30	日 月 火 水 木 金 土 1 2 3 4 5 6 7 8 9 10 11 12 13 14 15 16 17 18 19 20 21 22 23 24 25 26 27 28 29 30 31

歌手生活60年記念 WEB-FAX申込
五木ひろしスペシャルコンサート2024-2025



公演日/7月11日(木)
13:00開演
(開場12:30)
会場/Niterra
日本特殊陶業市民会館
フォレストホール
券種/全席指定 **4,500円**
(一般価格:8,000円)
※未就学児童入場不可
★60年に込める挑戦と継承

吉本新喜劇&バラエティ in瀬戸 WEB-FAX申込



公演日/6月2日(日)
12:00開演(開場11:30)
6月2日(日)
15:30開演(開場15:00)
会場/瀬戸市文化センター
券種/全席指定 **3,000円**
(一般価格:5,800円)
※5歳以上有料。5歳未満路上無料(お席が必要な場合は有料)。

出演/(新喜劇)すっちゃん、他。(バラエティ)メンバー厳選中
※都合により、出演者が一部変更になる場合がございます。
★吉本新喜劇&バラエティが瀬戸市にやって来る!新喜劇は、すっちゃんを座長に、大阪なんばのお笑いをそのままお届けします。

彩の国シェイクスピアシリーズ2nd Vol.1「ハムレット」 WEB-FAX申込



公演日/6月8日(土)
①12:30開演/②18:00開演
6月9日(日) ③12:30開演
会場/愛知県芸術劇場大ホール
券種/S席 ①③ **11,000円**
② **10,500円** ※未就学児童入場不可
(一般価格:13,000円)

演出・上演台本/吉田綱太郎(彩の国シェイクスピアシリーズ芸術監督)
出演/柿澤勇人、北 香那、白洲 迅、渡部豪太、豊田裕大、櫻井章喜、原 慎一郎、山本直寛、松尾竜兵、いいむろなおき、松本こうせい、斎藤莉生、正名僕蔵、高橋ひとみ、吉田綱太郎

仮面ライダースーパーライブ2024 WEB-FAX申込

公演日/7月6日(土) 10:30開演/14:30開演
会場/一宮市民会館
券種/全席指定 **3,000円** (一般前売価格:3,800円)
※3歳以上有料。3歳未満路上鑑賞無料(お席が必要な場合は有料)。
★従来のキャラクターショーの枠を超えた、スペシャルアクションステージ「仮面ライダースーパーライブ」は、レーザーや照明を巧みに使った“ライブ”ならではの演出と生のアクションで迫力満点!
※公演時間は約1時間。途中休憩10~15分(予定)。
※会場内での撮影・録画は不可。
※出演者・内容等は予告なく変更となる場合があります。予めご了承ください。



でんじろう先生のドキドキわくわくサイエンスショー WEB-FAX申込



公演日/7月20日(土)
13:00開演/15:45開演
会場/刈谷市総合文化センター
大ホール
券種/全席指定 **2,500円**
(一般前売価格:3,300円)
※3歳以上有料。3歳未満路上鑑賞無料(お席が必要な場合は有料)。

★いっしょに実験!体験!科学っておもしろい!でんじろう先生と科学の不思議を解き明かそう!!科学実験を、多彩な演出を加えてショースタイルで表現!

しまじろうコンサート「しまじろうとわくわくドーナツフェスティバル」 WEB-FAX申込



申込締切:4月12日(金) 公演日/5月19日(日)
13:00公演/16:30公演
会場/アイプラザ豊橋
券種/通常席(全席指定) **3,000円**
(一般価格:3,580円)
※共済会が差額を負担した価格となっております
※3歳以上有料。2歳以下は、3歳未満路上鑑賞無料(お席が必要な場合は有料)。
出演/しまじろう、みみりん、とりっぴい、にゃっさい、ガオガオさん、はなちゃん
注意事項/・開演時間の約30分前から開場。
・来場者全員に応援アイテムのプレゼントあり。
・同一公演回のチケット4枚以上の購入で「しまじろうとドーナツ」のシールとチケット枚数分プレゼント。(公演当日、会場にて引換)
・最新の公演情報は公式HPをご確認ください。(「しまじろう コンサート」で検索)

blast ブラスト! WEB-FAX申込



公演日/8月28日(水) 18:30開演
8月29日(木) 13:00開演
会場/Niterra日本特殊陶業市民会館
フォレストホール
券種/S席 **12,000円**
(一般価格:13,800円)
※3歳以下入場不可
★“魅せる音楽” 爆発する感動!究極のエンターテインメント!!

《重要》 キョードー東海HP (<https://kyodotokai.co.jp/events/detail/2856>)に記載の注意事項を必ずご確認ください。

ブルーマングローブジャパントア-2024名古屋公演 WEB-FAX申込

公演日/9月13日(金) 19:00開演
9月14日(土) 13:00開演/17:00開演
9月15日(日) 13:00開演/17:00開演
9月16日(月・祝) 13:00開演
上演時間・休憩有無=100分間予定(休憩なし)
会場/愛知県芸術劇場大ホール
券種/

券種	一般価格	幹旋価格
S席大人	9,800円	8,000円
S席子ども	4,900円	3,000円
A席大人	8,800円	7,000円
A席子ども	4,400円	3,000円

※子ども料金は、2024年度に小中学生の方が対象。 ※未就学児童入場不可
その他/同じ公演日のチケットを5・6月号でも申込受付予定です。

島津亜矢コンサート WEB-FAX申込
歌怪獣襲来ツアー2024 輝燦(kirari)



公演日/7月3日(水) 14:00開演
(開場13:30)
会場/Niterra日本特殊陶業市民会館
フォレストホール
券種/全席指定 **4,000円**
(一般価格:7,500円)
※未就学児童入場不可
★幼少の頃より数々のグランプリを手にした演歌の申し子。ステージでは演歌のみならず洋楽・Jポップと抜群の歌唱センスを披露!

スーパー歌舞伎「ヤマトタケル」 WEB-FAX申込

申込締切:4月10日(水) 公演日/5月6日(月・祝)
11:00開演
5月16日(木)
11:00開演
5月18日(土)
16:30開演
会場/御園座
券種/A席 **14,000円**
(一般価格:16,500円)
※未就学児童入場不可
幹旋枚数/各10枚
※申込多数の場合は抽選



ディズニー・オン・アイス "Find Your Gift"

WEB・FAX申込

今年のディズニー・オン・アイス "Find Your Gift"では、ミッキーマウスと仲間たちが、『塔の上のラプンツェル』『美女と野獣』『リトル・マーメイド』など、世代を超えて愛されるディズニー作品の世界へご案内します!



©Disney

《豊田公演》

■会場 / スカイホール豊田

	7/19 金	7/20 土	7/21 日	7/22 月	7/23 火
朝		●10:30	●10:00	◇11:00	◇11:00
昼	◇15:00	●14:30	●14:00	◇15:00	◇15:00
夜	◇19:00		◇18:00		

《常滑公演》

■会場 / Aichi Sky Expo(愛知県国際展示場)ホールA

	7/26 金	7/27 土	7/28 日
朝		●10:30	
昼	◇15:00	●14:30	●14:00
夜	◇19:00		◇18:00

料 金

席種	一般価格	幹旋価格	
		●	◇
S席	7,700円	6,000円	5,000円

※共済会が差額を負担した価格となっております。
 ※2歳以下のお子様は保護者(大人)1名につき1名まで膝上鑑賞無料(お席が必要な場合は有料)。
 ※開場時間…開演の45分前(予定)
 ※公演時間…約1時間50分(途中休憩あり)
 ※公演の最新情報は、ディズニー・オン・アイス公式WEBサイト <http://www.disneyonice.jp/> をご覧ください。

豊田公演座席表



常滑公演座席表

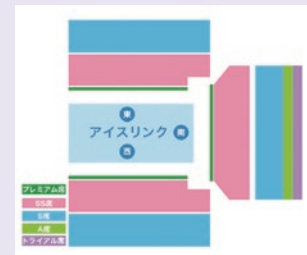

<ディズニー・オン・アイス中京テレビ事務局>

岡崎市美術館 ～ひらいて、むすんで～

販売期間:4月2日(火)～6月16日(日)

窓口販売

■会 期 / 4月13日(土)～6月16日(日) 10:00～17:00(入館は16:30まで)

■休 館 日 / 毎週月曜日、4月30日(火)、5月7日(火)

※ただし、4月29日(月・祝)、5月6日(月・祝)は開館

■券 種 / 一般[高校生以上] 700円(一般価格:1,000円)

※岡崎市在住・在学の小中学生は無料(要証明書) ※未就学児は無料

★みどころ★

- ・見ていて楽しい、多様で多彩な現代美術作品を多数展示。
- ・美術ファン必見!手塚愛子、鬼頭健吾、西村一成、宮田明日鹿、額田宣彦など気鋭の現代美術作家の未発表作品を展示!

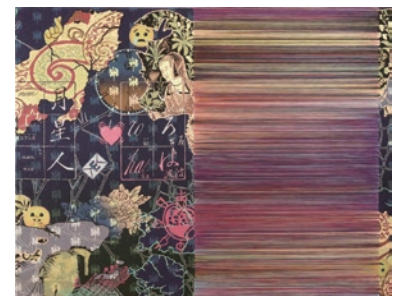

VISONクーポンブック 限定販売

販売期間:4月2日(火)～無くなり次第終了

窓口販売

■内 容 / クーポン4枚、本草湯200円割引券1枚、駐車場6時間無料券が付いた冊子です。

■幹旋価格 / 500円(一般価格:1,000円)

■有効期限 / 9月30日まで

■幹旋冊数 / 300冊

■申込資格 / 会員のみ(1人2冊まで)

■その他 / クーポンの内容については共済会HPをご確認ください。



新入社員向けセミナー 知っておきたいお金のキホン

WEB・FAX申込

- 開催日時/5月11日(土)10:00~11:30
- 会場/岡崎市中小企業・勤労者支援センター 2階教室
- 対象/新入社員だけでなくどなたでも参加できます
- 内容/お金の管理・貯め方のポイントや借りるときのポイント、財蓄と投資、マネートラブル・悪徳商法の現状と対策、多額・多重債務に陥らないために知っておくべきこと
- 講師/東海労働金庫岡崎支店 ろうきんFC
- 申込方法/右記QRコード、もしくはOK.ECプラス、FAXにてお申込ください。
- その他/詳細はセンターHP【<https://okazaki-smeworkerssupportcenter.jp/>】をご覧ください。



ドローン操縦体験 (4月~6月)

お知らせ

- 日程/●4月10日(水)~14日(日)、4月24日(水)~28日(日) ●5月8日(水)~12日(日)、5月22日(水)~26日(日) ●6月5日(水)~9日(日)、6月19日(水)~23日(日)
- 時間割/①10:00~11:00 ②11:00~12:00 ③13:00~14:00 ④14:00~15:00 ⑤15:00~16:00
- 会場/岡崎市中小企業・勤労者支援センター 多目的実習棟
- 内容/ドローンの基礎知識を学ぶ(操縦体験あり) ※1回60分間程度
対象: 小学3年生以上の方(小中学生は保護者同伴) ※グループでの予約も可能(20人以上の場合は要相談)
- 講師/株DSAインストラクター
- 申込方法/電話かセンターホームページからご予約ください。 TEL:0564-52-4611
- 持ち物/屋内用シューズ
- その他/ドローンを操縦するための面貸しや夜間の操縦訓練の予約も受付中。(詳しくはHPから)



新規特約店のお知らせ

(有)小野自動車

サービス内容

車検時及び、次回オイル交換無料(スズキ車限定)

- 利用方法/施設窓口で共済会会員証の提示
- 利用範囲/会員と登録家族
- 施設情報/街小野自動車(幸田町菱池昆沙門116-1)
TEL:0564-62-2093

葵(あおい)事務所

※土地家屋調査士、行政書士

サービス内容

調査測量・登記等全般

会員利用料金

優待料金

- 利用方法/施設窓口で共済会会員証の提示
- 利用範囲/会員と登録家族
- 施設情報/葵(あおい)事務所(岡崎市福岡町菱田45-1)
TEL:0564-55-1300

共済会 事務局からの お知らせ

★給付及び各種助成などの利用申請について

- ・給付資格は**3年**、助成資格は**2年**で失効してしまいますので、まだ申請をしていない方はご注意ください。
- ・「小学校・中学校就学祝金」の給付申請予定の方は提出物として入学通知書等を捨てずにお控えください。
- ・WEBで申請を行った方の申請が滞っている事例があります。ポータルサイトの「各種申請申込」からご確認ください。

★会員の入退会書類提出期限について

会員の入退会の書類の提出期限は毎月25日となっております。25日までに共済会へご提出いただくと、翌月の1日が会員資格取得日となり、26日以降はまたその翌月1日が会員資格取得日となります。(例 2月26日~3月25日提出=3月31日付退会、4月1日付入会)郵送の場合は配達日等にご注意ください。

★会費の口座引落としについて

4月は第1期(4・5・6月分)の会費の請求月です。4月10日(水)にお申し出の口座から引落とししますので、ご準備ください。領収書はポータルサイトからダウンロードしてください。

ニュース内の各種申込は、特別に記載があるものを除き、**締め切りを毎月20日**とさせていただきます。なお、**締切日をもって商品を発注**するため、抽選結果報告書の通知にかかわらず締切日以降のキャンセルはできません。

共済会事務局案内図



★共済会窓口の受付時間は、8:30~17:15です。

※休業日は、毎週月曜日と年末年始です。

★共済会 HP

★ポータルサイト(事業所向け)

★OK.ECプラス(個人向け)

